



PROVINCIA DI
AGRIGENTO



PROVINCIA DI
CALTANISSETTA



COMUNE DI
CAMMARATA



COMUNE DI
VALLELUNGA
PRATAMENO



REGIONE
SICILIANA

PROGETTO PER LA REALIZZAZIONE DI UN IMPIANTO AGRIVOLTAICO

NEL COMUNE DI CAMMARATA (AG) E
NEL COMUNE DI VALLELUNGA PRATAMENO (CL)

Potenza massima di picco: 57.462 kWp
Potenza massima di immissione: 50.000 kW

ELABORATI PROGETTUALI

CODICE ELABORATO

TITOLO ELABORATO

AF.GEO.R04

**RELAZIONE FOTOGRAFICA E
FOTOINSERIMENTI rev. 0.1**

Tale revisione si rende necessaria in seguito alla richiesta di integrazioni da parte del ministero della cultura del 14/03/2023 PROT. 0003748-P

COMMITTENTE

ILOS

INE Montoni Vecchio Srl

A Company of ILOS New Energy Italy

INE Montoni Vecchio S.r.l.

Piazza Walther Von Vogelweide 8

39100 Bolzano

P.IVA 16232631008

INE MONTONI VECCHIO S.R.L.

a company of ILOS New Energy Italy

P.IVA e C.F.: IT 16232631008

Sege legale: Piazza Walther Von Vogelweide 8,

39100 Bolzano (BZ)

ine.montonivecchio.srl@legalmail.it

Firmato Digitalmente

PROGETTAZIONE

2ASINERGY

#innovativeengineering

2A SINERGY S.r.l. S.B.

Piazza Giuseppe Verdi 8

00198 Roma

Tel. 0968 201203

P.IVA 03384670794

Progettista: Ing. Enrico Gadaleta



ENTI

DATA: LUGLIO 2023

SCALA:

FORMATO CARTA: A4

Sommario

1. ORTOFOTO: STATO DI FATTO E DI PROGETTO	3
2. RENDERING FOTOREALISTICO inserimento moduli fotovoltaici e mitigazione	5
CONI DI RIPRESA	5
CONO DI RIPRESA 1	6
CONO DI RIPRESA 2	9
CONO DI RIPRESA 3	12
AREA EST DELL'IMPIANTO: Punti 1, 2, 3 9 e 10 dei Componenti Paesaggistici	15
AREA SUD-OVEST DELL'IMPIANTO: Punti 4, 5 e 6 dei Componenti Paesaggistici	19
AREA OVEST DELL'IMPIANTO: Punti 7 e 8 dei Componenti Paesaggistici	23
AREA FUTURA SSE TERNA A 36 KV: Punti 14, 15, 16 e 17 dei Componenti Paesaggistici	29

1. ORTOFOTO: STATO DI FATTO E DI PROGETTO



Figura 1 - VISTA DALL'ALTO DEL TERRENO: STATO DI FATTO



Figura 2 - VISTA DALL'ALTO DEL TERRENO: STATO DI PROGETTO

2. RENDERING FOTOREALISTICO inserimento moduli fotovoltaici e mitigazione

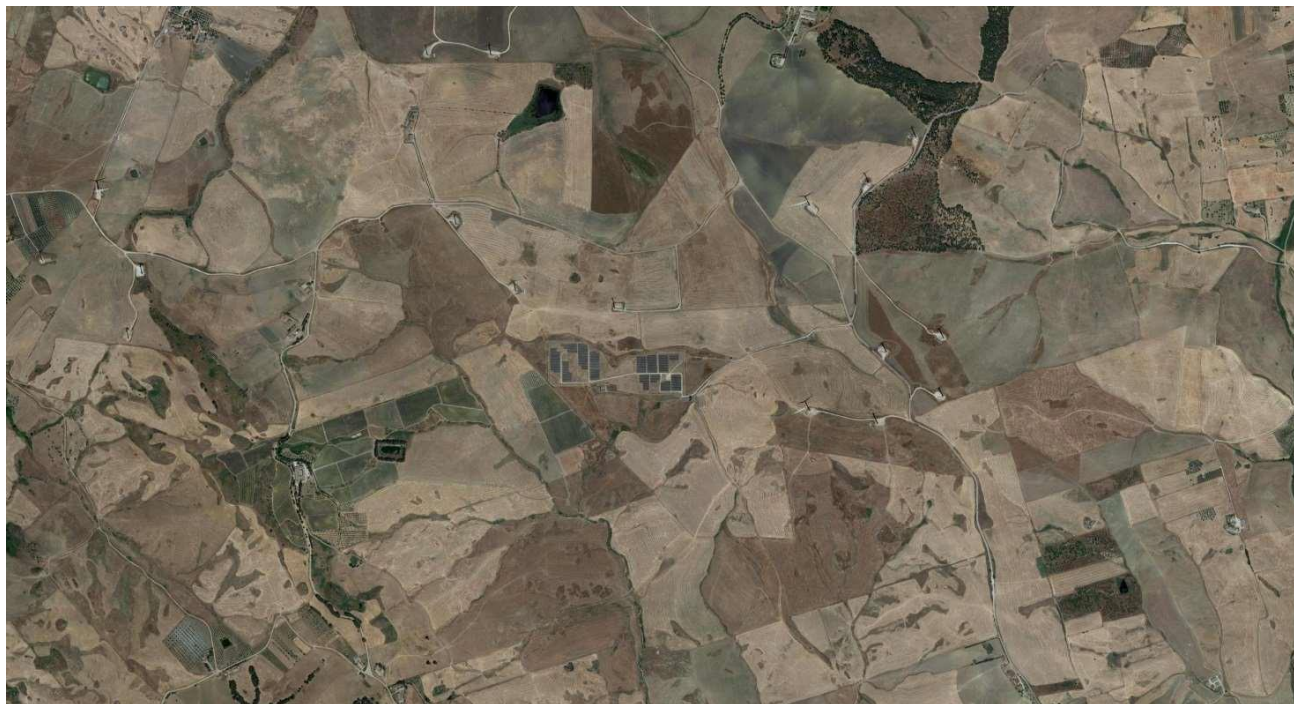
CONI DI RIPRESA

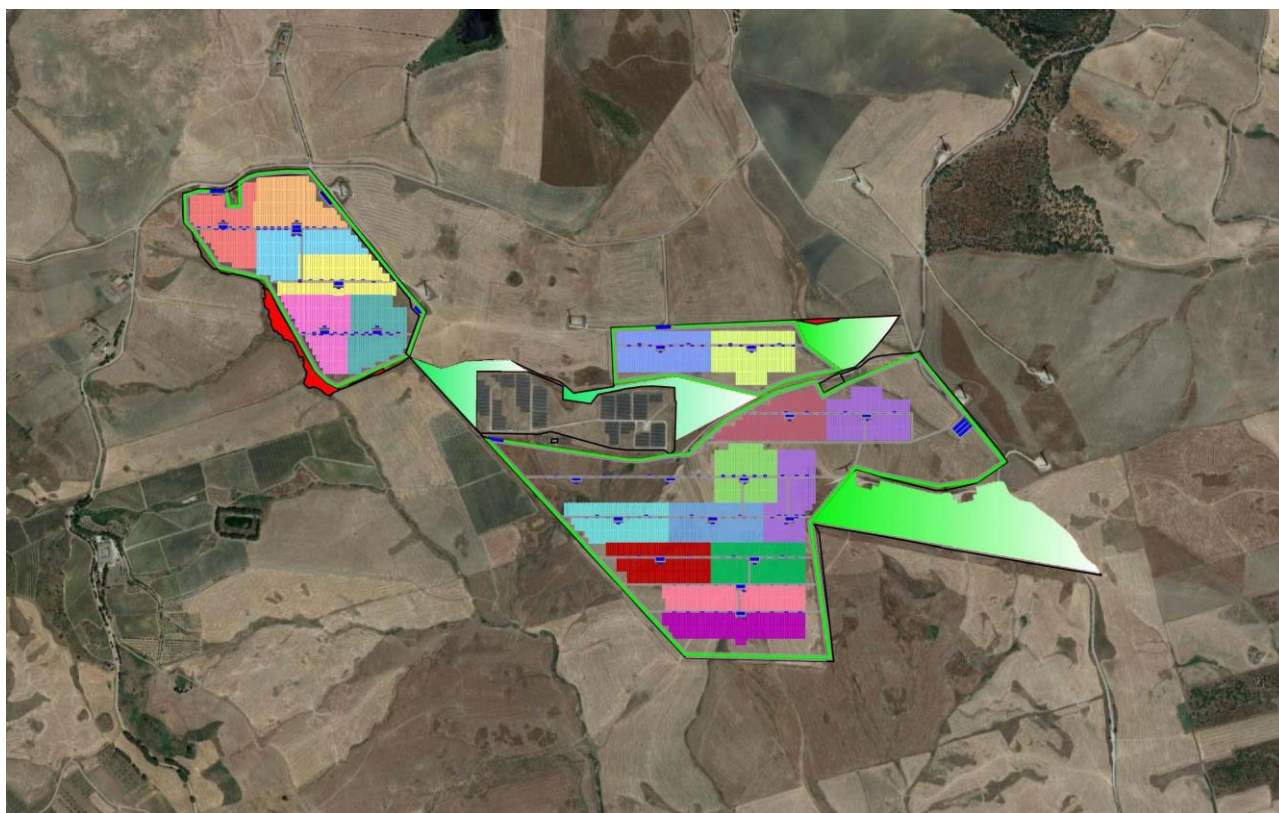
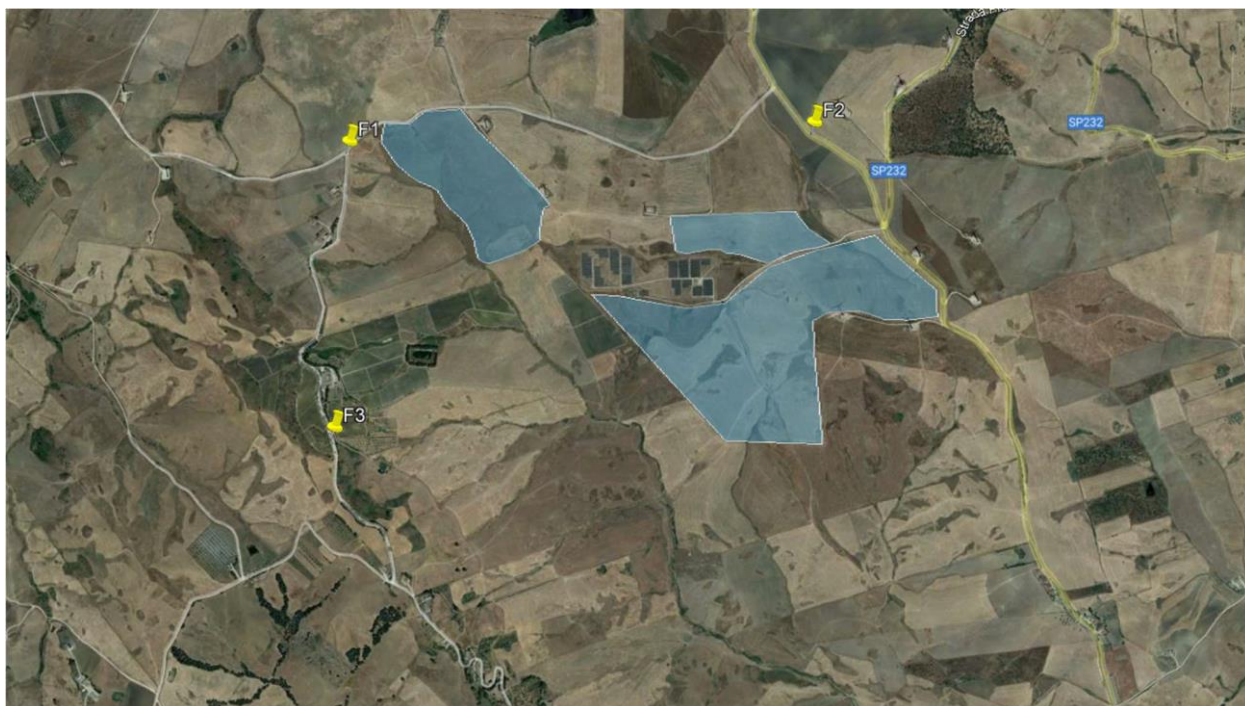

CONO DI RIPRESA 1



STATO DI FATTO



STATO DI PROGETTO – Inserimento moduli fotovoltaici



STATO DI PROGETTO – Inserimento moduli fotovoltaici e mitigazione

	RELAZIONE FOTOGRAFICA E FOTOINSERIMENTI rev. 0.1	Codifica	AF.GEO.R4
		Rev. 0.1 del 15/07/2023	Pag. 9 a 32

CONO DI RIPRESA 2



STATO DI FATTO

	RELAZIONE FOTOGRAFICA E FOTOINSERIMENTI rev. 0.1	Codifica AF.GEO.R4
		Rev. 0.1 del 15/07/2023



STATO DI PROGETTO – Inserimento moduli fotovoltaici



STATO DI PROGETTO – Inserimento moduli fotovoltaici e mitigazione

CONO DI RIPRESA 3



STATO DI FATTO



STATO DI PROGETTO – Inserimento moduli fotovoltaici



STATO DI PROGETTO – Inserimento moduli fotovoltaici e mitigazione

INTEGRAZIONE CON ULTERIORI PUNTI DI RIPRESA (CONFORMI ALLA CARTA DELLE COMPONENTI PAESAGGISTICHE) LUNGO LA STRADA PROVINCIALE SP32 COINCIDE CON LA REGIA TRAZZERA "PALERMO-MUSSOMELI" E LUNGO "REGIA TRAZZERA CASTRONUOVO-VALLELUNGA" *si rende necessaria in seguito alla richiesta di integrazioni da parte del Ministero della Cultura del 14/03/2023 PROT. 0003748-P*

AREA EST DELL'IMPIANTO: Punti 1, 2, 3 9 e 10 dei Componenti Paesaggistici



Punto 1: Fattoria Garcia – Accesso area pubblica – SITO NON VISIBILE

Anche per il **punto 2** (Fattoria Montoni Nuovo) il sito non è visibile.



Punto 3: Bene puntuale – Accesso area pubblica – SITO NON VISIBILE



Punto 9: Crinale – Strada pubblica – SITO VISIBILE



Punto 9: Crinale – Strada pubblica – SITO SENZA MITIGAZIONE



Punto 9: Crinale – Strada pubblica – SITO CON MITIGAZIONE

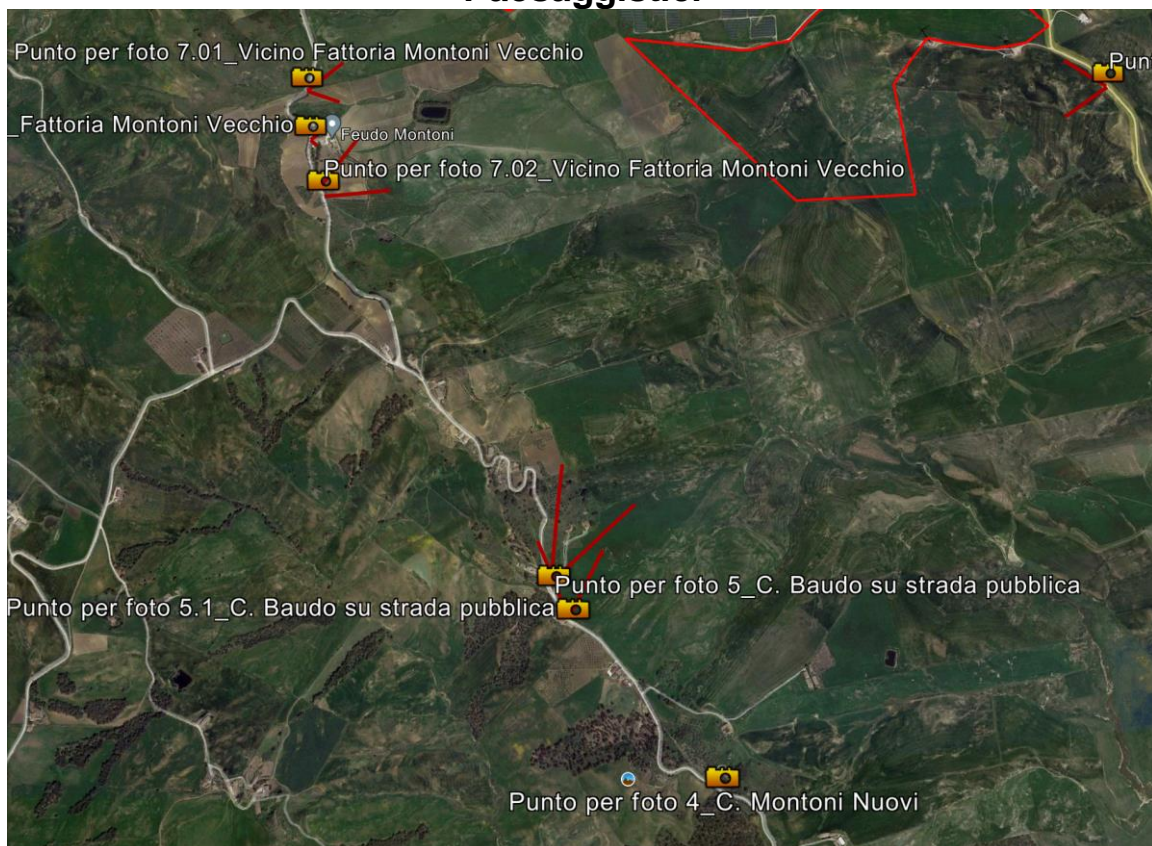

Punto 10: Regia Trazzera – SP 32 – Strada pubblica – SITO NON VISIBILE

**AREA SUD-OVEST DELL'IMPIANTO: Punti 4, 5 e 6 dei Componenti
Paesaggistici****Punto 5: C. Baudo – Strada accesso bene privato – SITO VISIBILE**



Punto 5: C. Baudo – Strada accesso bene privato – SITO SENZA MITIGAZIONE



Punto 5: C. Baudo – Strada accesso bene privato – SITO CON MITIGAZIONE

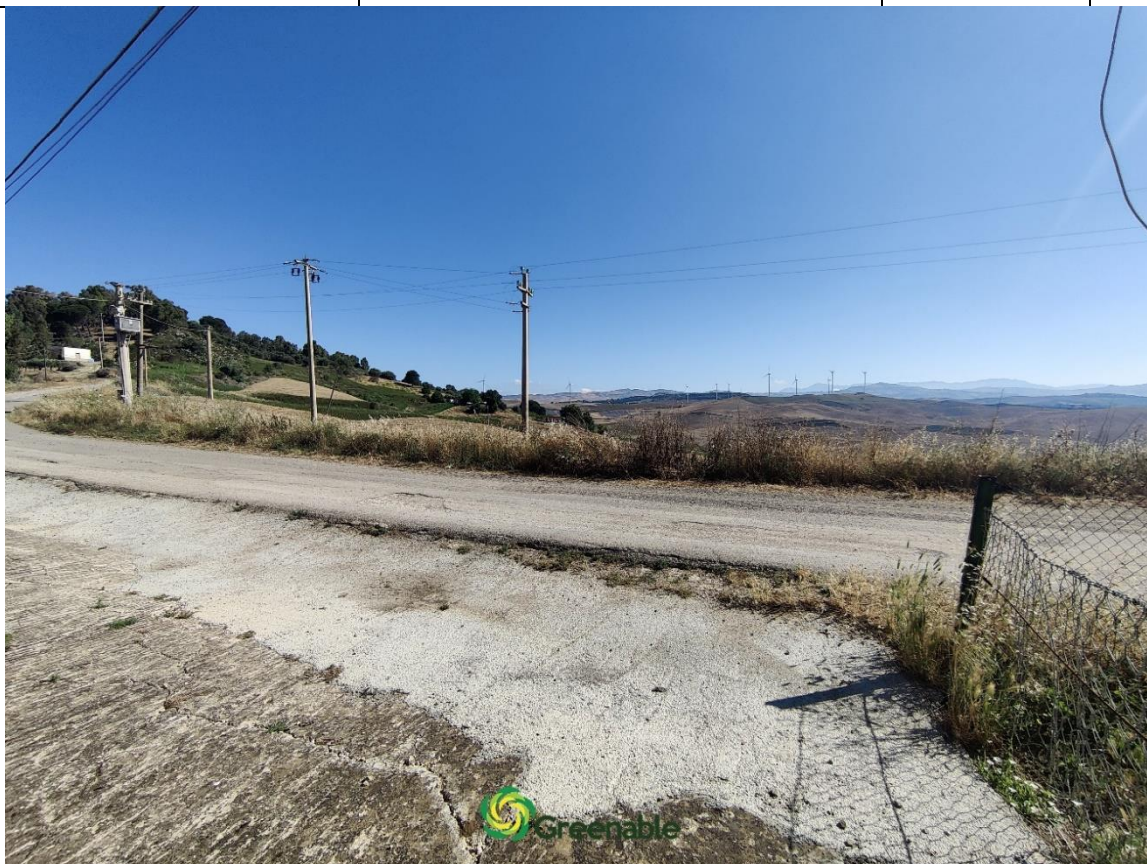

Punto 5.1 in sostituzione del Punto 4: C. Baudo – Strada pubblica – SITO VISIBILE

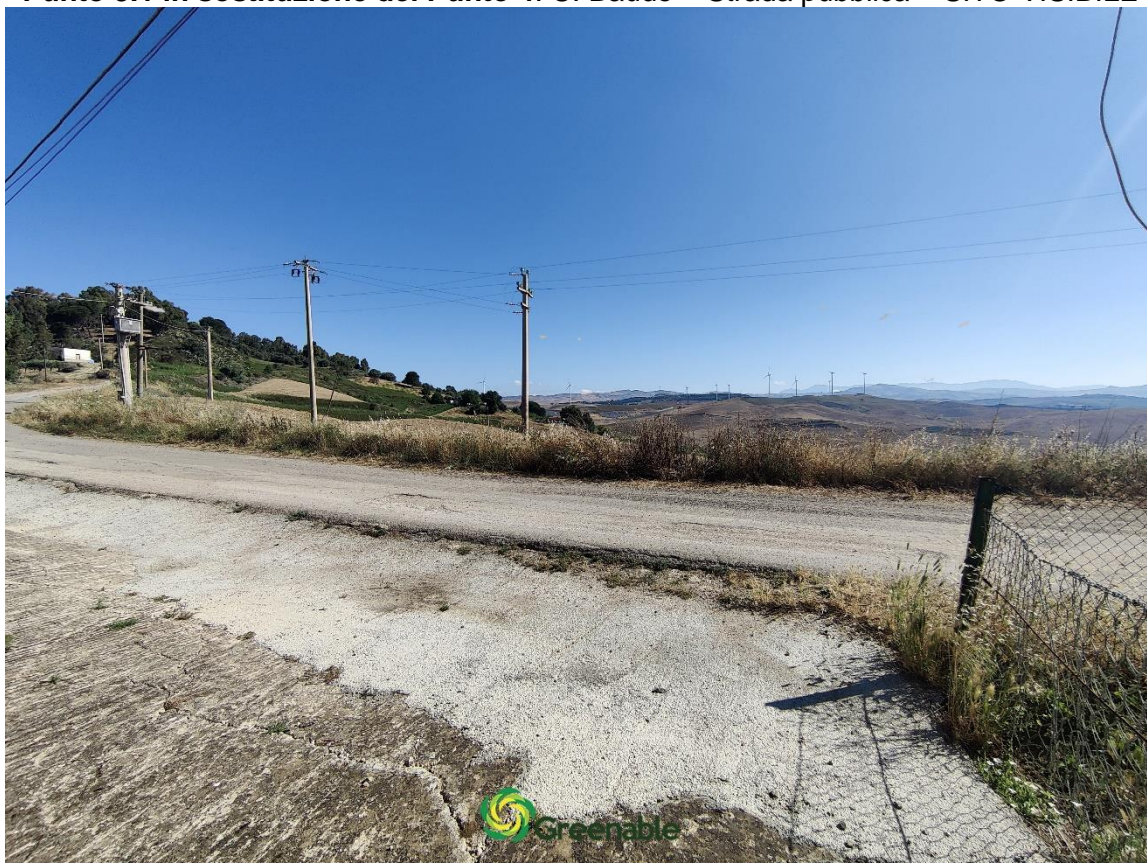

Punto 5.1 in sostituzione del Punto 4: C. Baudo – Strada pubblica – SITO SENZA MITIGAZIONE



Punto 5.1 in sostituzione del Punto 4: C. Baudo – Strada pubblica – SITO CON MITIGAZIONE

Anche per il **punto 6** (Contrada Macinella) il sito non è visibile ed il **punto 4** è stato sostituito con il **punto 5.1** più accessibile.

AREA OVEST DELL'IMPIANTO: Punti 7 e 8 dei Componenti Paesaggistici



Punto 7: Fattoria Montoni Vecchio – Strada pubblica – SITO NON VISIBILE



Punto 7.1: Vicino Fattoria Montoni Vecchio – Strada pubblica – SITO VISIBILE



Punto 7.1: Vicino Fattoria Montoni Vecchio – Strada pubblica – SITO SENZA MITIGAZIONE



Punto 7.1: Vicino Fattoria Montoni Vecchio – Strada pubblica – SITO CON MITIGAZIONE



Punto 7.2: Vicino Fattoria Montoni Vecchio – Strada pubblica – SITO VISIBILE



Punto 7.2: Vicino Fattoria Montoni Vecchio – Strada pubblica – SITO SENZA MITIGAZIONE



Punto 7.2: Vicino Fattoria Montoni Vecchio – Strada pubblica – SITO CON MITIGAZIONE



Punto 8.1: Regia trazzera – Strada pubblica – SITO NON VISIBILE



Punto 8.2: Regia trazzera – Strada pubblica – SITO NON VISIBILE

**AREA FUTURA SSE TERNA A 36 KV: Punti 14, 15, 16 e 17 dei Componenti
Paesaggistici****Punto 14: C. Bongiovanni – Strada pubblica – AREA STAZIONE NON VISIBILE**

**Punto 15: C. Orlando – Area privata – AREA STAZIONE VISIBILE****Punto 15: C. Orlando – Area privata – AREA STAZIONE SENZA MITIGAZIONE**



Punto 15: C. Orlando – Area privata – AREA STAZIONE CON MITIGAZIONE



Punto 16: C. Balestrini – Area privata – AREA STAZIONE VISIBILE

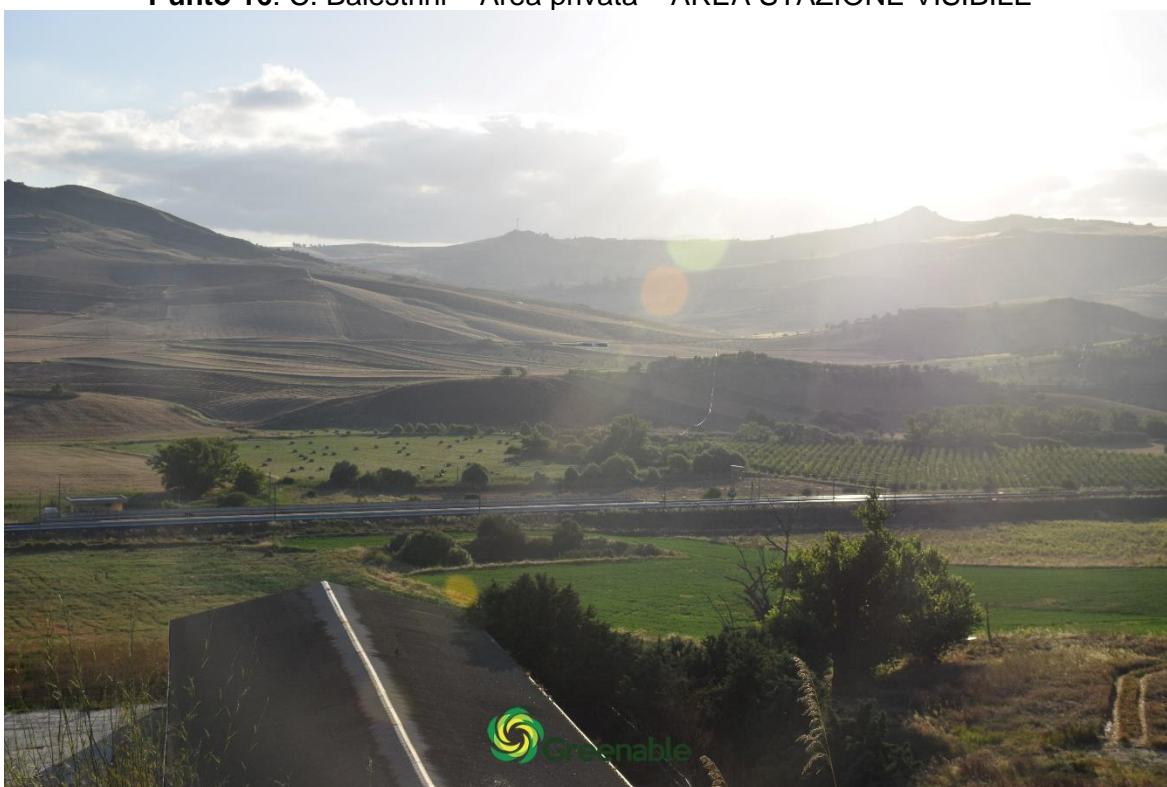

Punto 16: C. Balestrini – Area privata – AREA STAZIONE SENZA MITIGAZIONE



Punto 16: C. Balestrini – Area privata – AREA STAZIONE CON MITIGAZIONE



Punto 17: Abbeveratoio Savocchetta – Area privata – AREA STAZIONE NON VISIBILE