

**TIPOLOGIA 11:** Viabilità esistente in conglomerato bituminoso

- ELENCO LAVORAZIONI**
- a) Fresatura del piano viabile esistente per uno spessore di 4 cm;
  - b) Posa di geocomposito di rinforzo nei tratti maggiormente ammalorati;
  - c) Posa strato di usura in conglomerato bituminoso fibrinforzato 4 cm



foto tipologiche (tipo 11)



**TIPOLOGIA 21:** Viabilità esistente con pavimentazione naturale in discreto stato

- ELENCO LAVORAZIONI**
- a) Ricomattatura del piano viabile esistente;
  - b) Ricarica con misto granulometrico stabilizzato sp. 20 cm

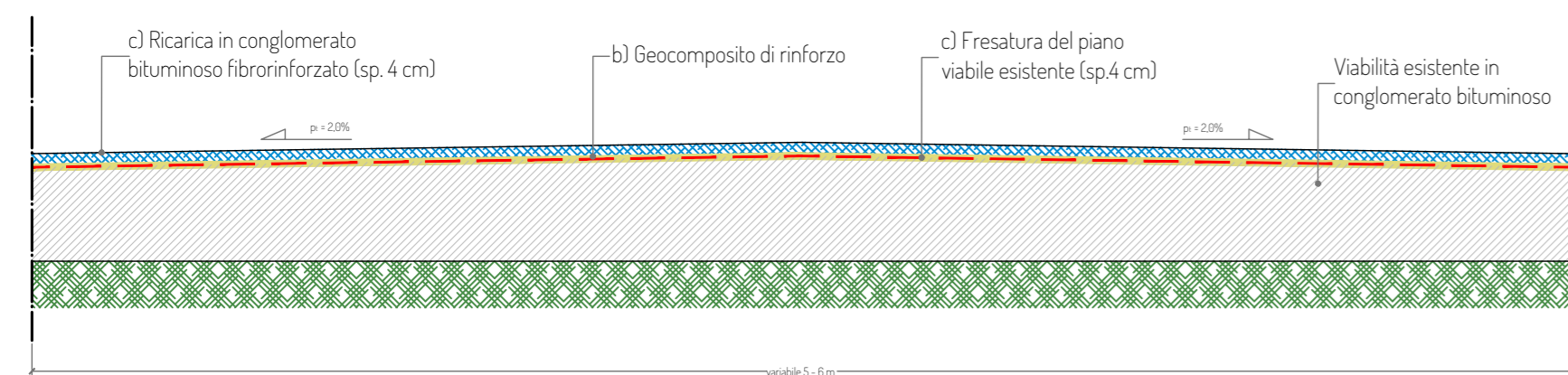

foto tipologica (tipo 21)



**TIPOLOGIA 12:** Viabilità esistente in conglomerato bituminoso in pessimo stato

- ELENCO LAVORAZIONI**
- a) Fresatura del piano viabile esistente per uno spessore di 4 cm;
  - b) Ricomattatura del piano viabile mediante coltamento degli avvallamenti con misto granulometrico stabilizzato, strato d'usura 4 cm;
  - c) Risanamamento profondo nei tratti più ammalorati:
    - Demolizione pavimentazione esistente (almeno 30 cm)
    - posa tout-venant sp.16 cm;
    - posa strato di collegamento sp.10 cm con bitume ad alto modulo;
    - posa di geocomposito di rinforzo;
    - posa strato di usura in conglomerato bituminoso fibrinforzato 4 cm

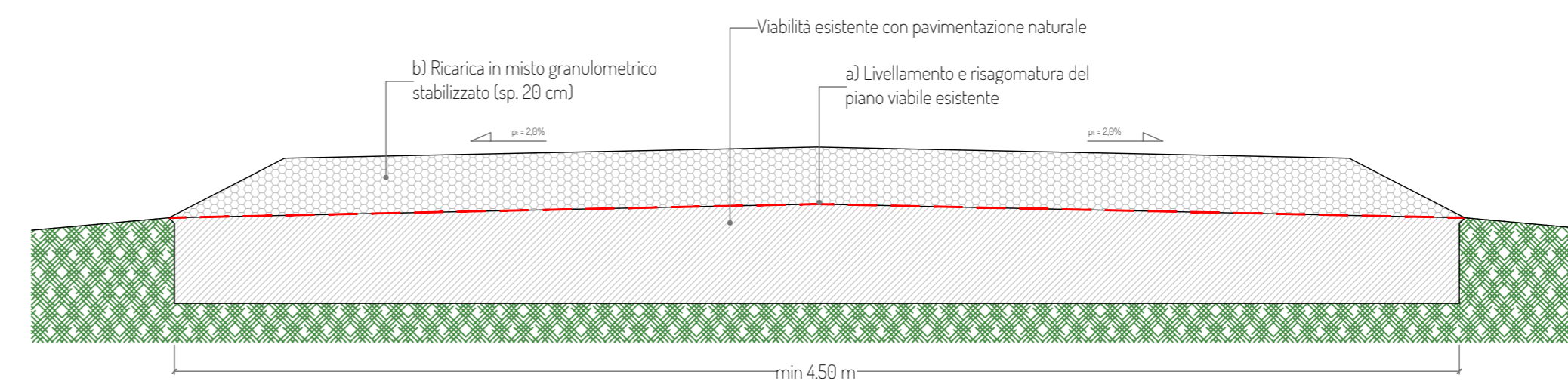
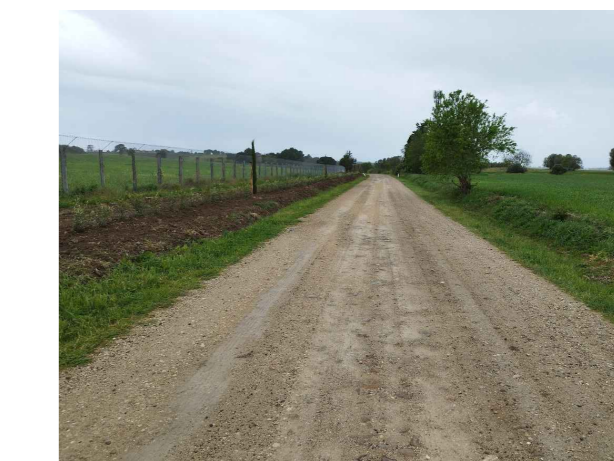

foto tipologiche (tipo 12)



**TIPOLOGIA 22:** Viabilità esistente con pavimentazione naturale in pessimo stato

- ELENCO LAVORAZIONI**
- a) Scavo di sbancamento per una profondità di circa 50 cm e compattazione fondo scavo
  - b) Realizzazione di vespaio in pietrame informi sp.50cm;
  - c) Realizzazione di pavimentazione stradale in misto granulometrico stabilizzato sp. 20 cm;

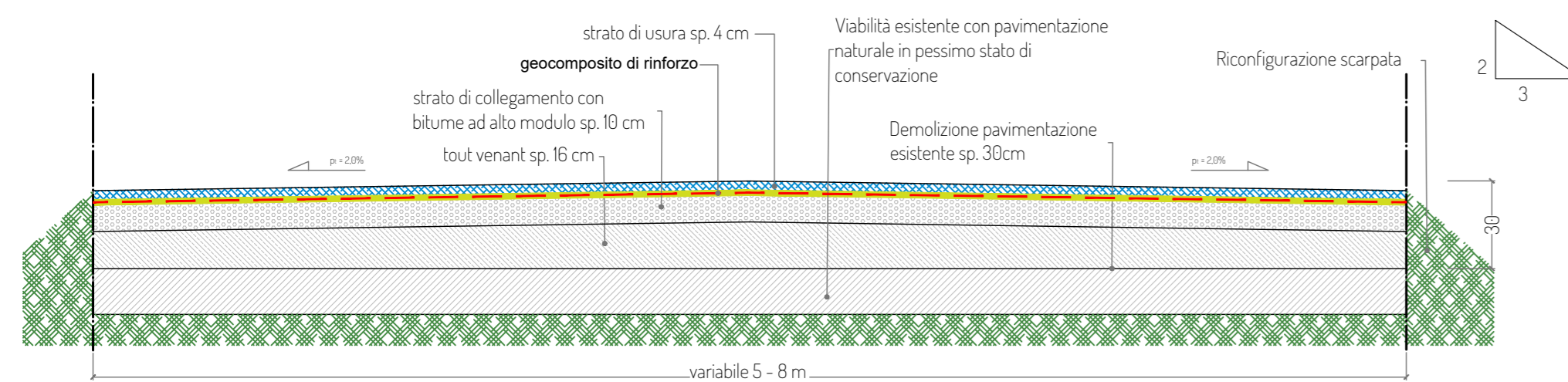
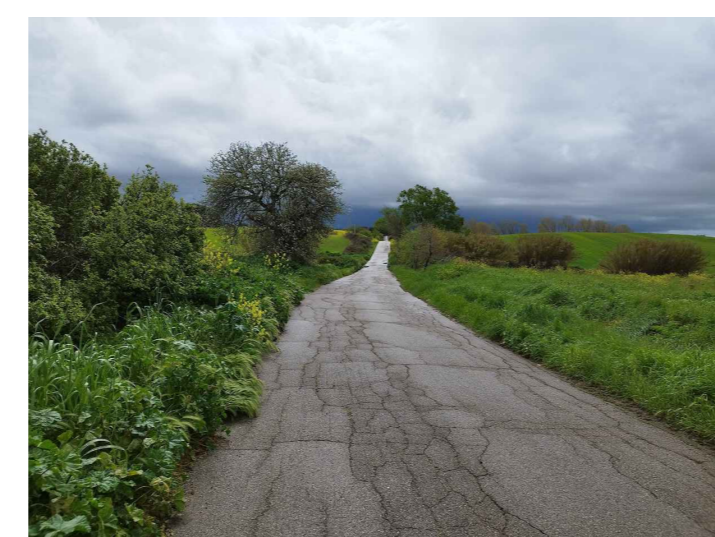

foto tipologica (tipo 2)



**TIPOLOGIA 3:** Nuova viabilità a parco edicola

- ELENCO LAVORAZIONI**
- a) Scavo di sbancamento per una profondità di circa 50 cm e compattazione fondo scavo
  - b) Realizzazione di vespaio in pietrame informi sp.50cm;
  - c) Realizzazione di pavimentazione stradale in misto granulometrico stabilizzato sp. 20 cm;

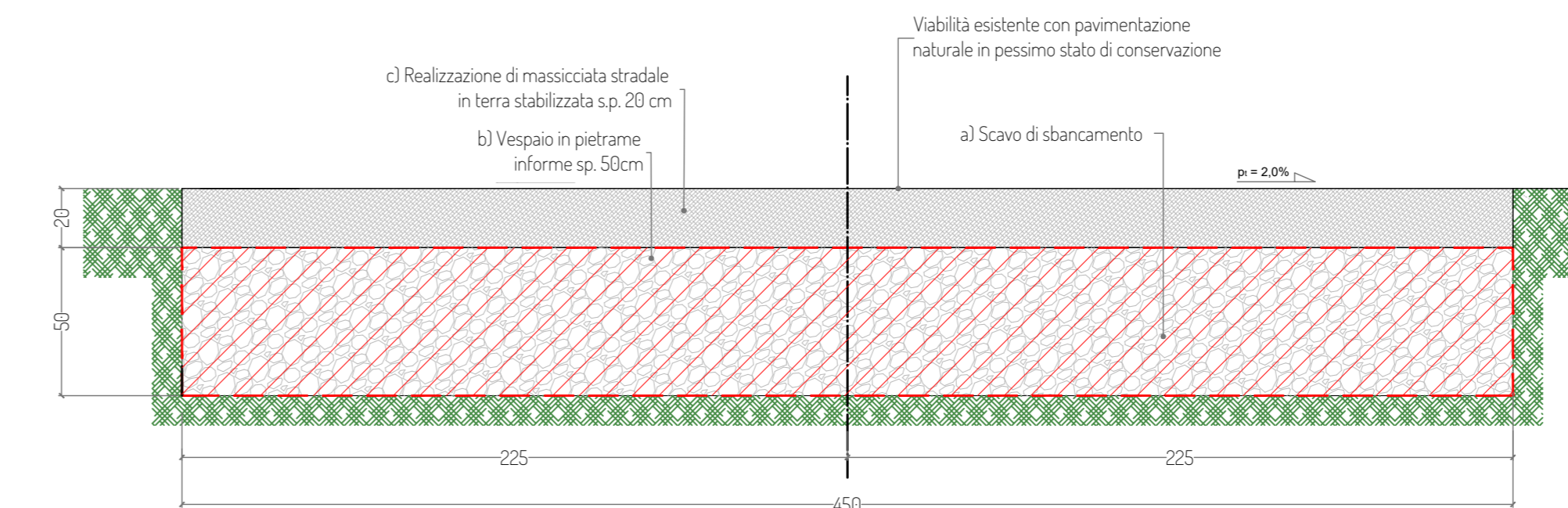
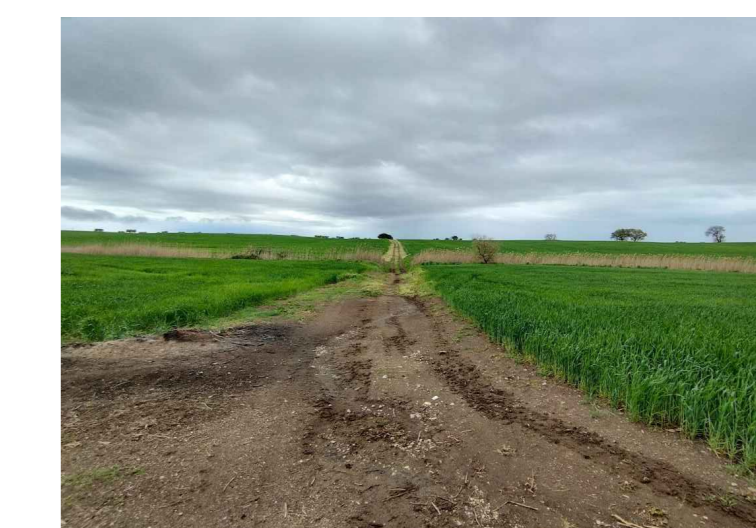
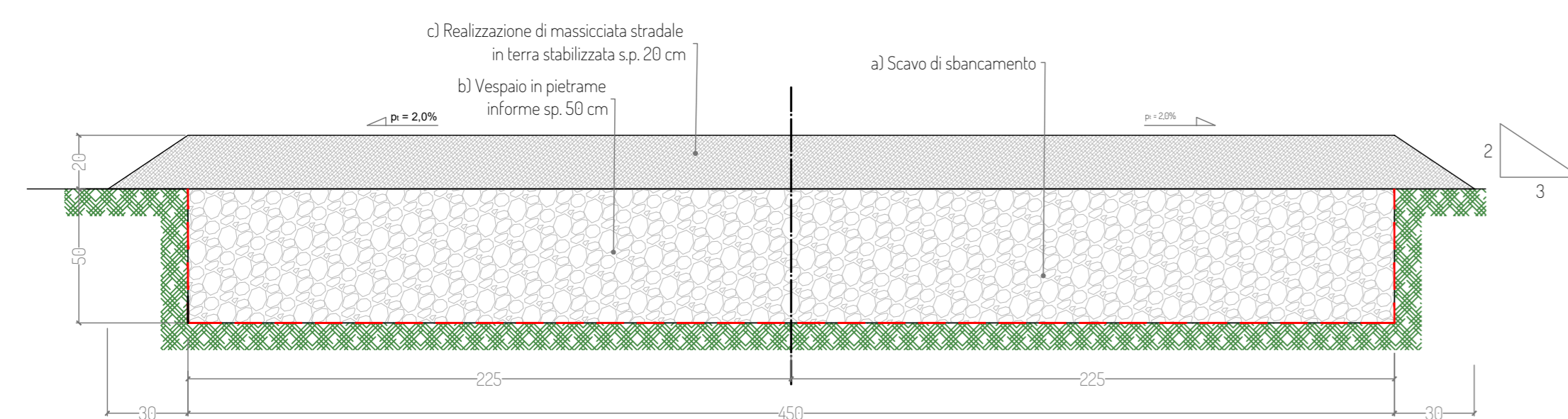

Legenda tipologie strade

- TIPO 11 viabilità esistente con pavimentazione in conglomerato bituminoso
- TIPO 12 viabilità esistente con pavimentazione in conglomerato bituminoso in pessimo stato
- TIPO 21 viabilità esistente con pavimentazione naturale in discreto stato
- TIPO 22 viabilità esistente con pavimentazione naturale in pessimo stato
- TIPO 3 nuova viabilità



Planimetria con individuazione delle tipologie di pavimentazione stradale - scala 1:25.000

**Legenda:**

- TRQXX
- Aerogeneratore
- Piazzola definitiva
- Piazzola temporanea
- SE RTN Terna 380/150 kV
- SE utente 380/36 kV
- Cabina di raccolta
- Limiti comunali

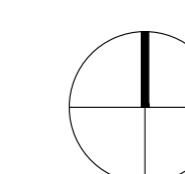

PROGETTO PER LA REALIZZAZIONE DI UN IMPIANTO PER LA PRODUZIONE DI ENERGIA MEDIANTE LO SFRUTTAMENTO DEL VENTO NEL TERRITORIO COMUNALE DI TARQUINIA (VT) LOC. BULIGNAME POTENZA NOMINALE 64,8 MW

**PROGETTO DEFINITIVO - SIA**

**PROGETTAZIONE E SIA**  
 Ing. Fabio PACCAPELO  
 Ing. Andrea ANGELINI  
 Ing. Antonello Laura GIORDANO  
 Ing. Francesco SACCAROLA  
**COLLABORATORI**  
 dr.ssa Anastasia AGNOLI  
 Ing. Giulia MONTRONE

**STUDI SPECIALISTICI**

**IMPIANTI ELETTRICI**  
 Ing. Roberto DI MONTE  
**GEOLOGIA**  
 geol. Matteo DI CARLO  
**ACUSTICA**  
 Ing. Antonio FALCONE  
**NATURA E BIODIVERSITÀ**  
 BIODIVERSITÀ - dr. Gianni PALUMBO dr. Michele BUX  
**STUDIO PEDO-AGRONOMICO**  
 dr. Gianfranco GIUFFRIDA  
**ARCHEOLOGIA**  
 ARCHEOLOGIA - dr. archeol. Andrea RICCHIONI dr. archeol. Gabriele MONASTERO  
**INTERVENTI DI COMPENSAZIONE E VALORIZZAZIONE**  
 arch. Gaetano FORNARELLI  
 arch. Andrea GIUFFRIDA

**PD.EG.2 VIABILITA' E PIAZZOLE**

**EG.2.4 Sezioni tipologiche**

Scala 1:50 - 1:25.000

REV. DATA DESCRIZIONE

REV.	DATA	DESCRIZIONE

