

PROGETTAZIONE E SIA

Ing. Fabio FACCAPELO
Ing. Andrea ANGELINI
Ing. Antonella Laura GORDANO
Ing. Francesco SACCAROLA
COLLABORATORE
di.iss. Analia AGNOLI
Ing. Giulia MONTEONE

STUDI SPECIALISTICI

IMPIANTI ELETTRICI
Ing. Roberto DI MONTE
GEOLOGIA
geol. Matteo DI CARLO
ACUSTICA
Ing. Antonio FALCONI
NATURA E BIODIVERSITÀ
BIOFILIA - dr. Gianni PALLIBO dr. Michele BUX
STUDIO PRD-AGENZIA/CMCO
di. Giustino GUFFRIDA
ARCHEOLOGIA
ARSAICHO - dr. archeol. Andrea RICCHON dr. archeol. Gabriele MONASTRO

INTERVENTI DI COMPENSAZIONE E VALORIZZAZIONE

arch. Gaetano FIORARELLI
arch. Andrea GUFFRIDA

SIA/S	ELABORAZIONI GENERALI	REV.	DATA	DESCRIZIONE
S.4.1	Inquadramento vincolistico sulle linee guida regionali DGR 390/2022			

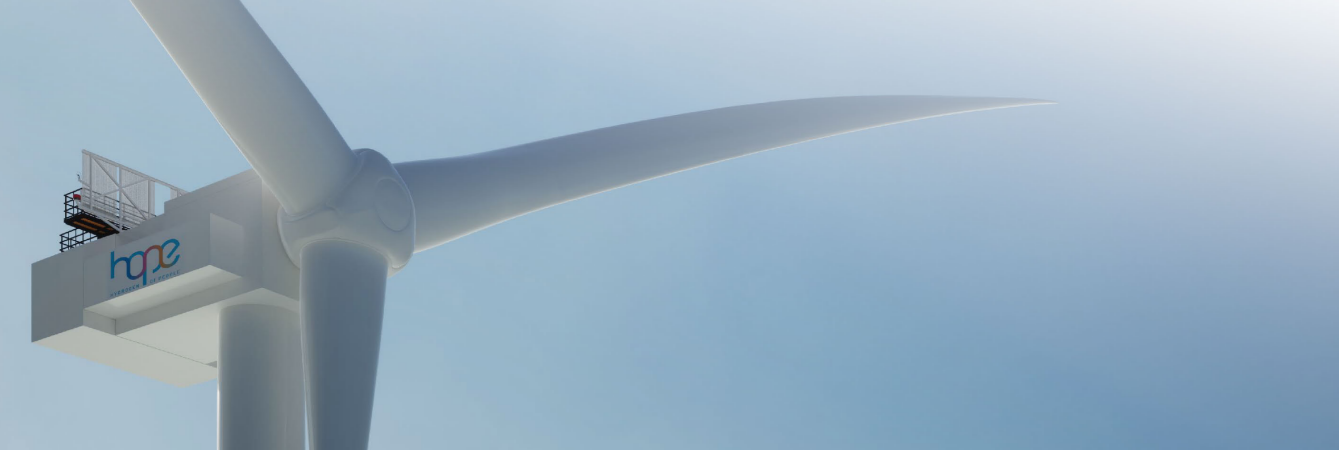

IMPIANTO

- WTG di progetto
- Cavidotti
- BESS
- SE Terna
- SE

- Viabilità di progetto
- Viabilità definitiva
 - Viabilità trasporto delle WTG

- Piazzole di progetto
- Piazzola definitiva
 - Piazzola temporanea

DGR FER

DGR 390/2022 - Aree non idonee Lazio

4.1 Aree sottoposte a tutela del paesaggio e del Patrimonio Storico Artistico e Culturale

- 4.1.1 Classi di Compatibilità - Sistemi di paesaggio
- Paesaggio Naturale
 - Paesaggio Naturale di Continuità
 - Paesaggio Naturale Agrario
 - Paesaggio Agrario di Valore
 - Paesaggio Agrario di Rilevante Valore
 - Paesaggio Agrario di Continuità
 - Paesaggio dei Centri e Nuclei Storici
 - Paesaggio degli Insediamenti Urbani
 - Paesaggio degli Insediamenti in Evoluzione
 - Reti, Infrastrutture e Servizi

DGR FER

DGR 390/2022 - Aree non idonee Lazio

4.1 Aree sottoposte a tutela del paesaggio e del Patrimonio Storico Artistico e Culturale

- 4.1.2 Patrimonio identitario regionale
- Insedamenti urbani storici
 - Insedamenti urbani storici - Fascia di rispetto 150m
 - Beni puntuali testimonianza dei caratteri archeologici e storici
 - Beni puntuali testimonianza dei caratteri archeologici e storici - Fascia di rispetto
 - Beni lineari testimonianza dei caratteri archeologici e storici
 - linee-archeo

4.1.4 Beni culturali (di cui agli artt. 10-130 del Codice)

- Immobili ed aree di notevole interesse pubblico
Artt. 134 e 136 D.Lgs. 42/2004 (Beni dichiarativi)
- lett. c) e d) di beni d'insieme: vaste località con valore estetico tradizionale, bellezze panoramiche
 - lett. c) e d) di beni d'insieme: vaste località per zone di interesse archeologico
 - Beni patrimonio archeologico - Areali (ara_D01) copia

DGR 390/2022 - Aree non idonee Lazio

4.2 Ambiente

- Rete Natura 2000(SIC/ZSC e ZPS)
- SIC
 - SIC/ZPS
 - ZSC
 - ZSC/ZPS
 - ZPS
 - SIC

Aree importanti per l'avifauna (IBA - Important Birds Areas)

- IBA

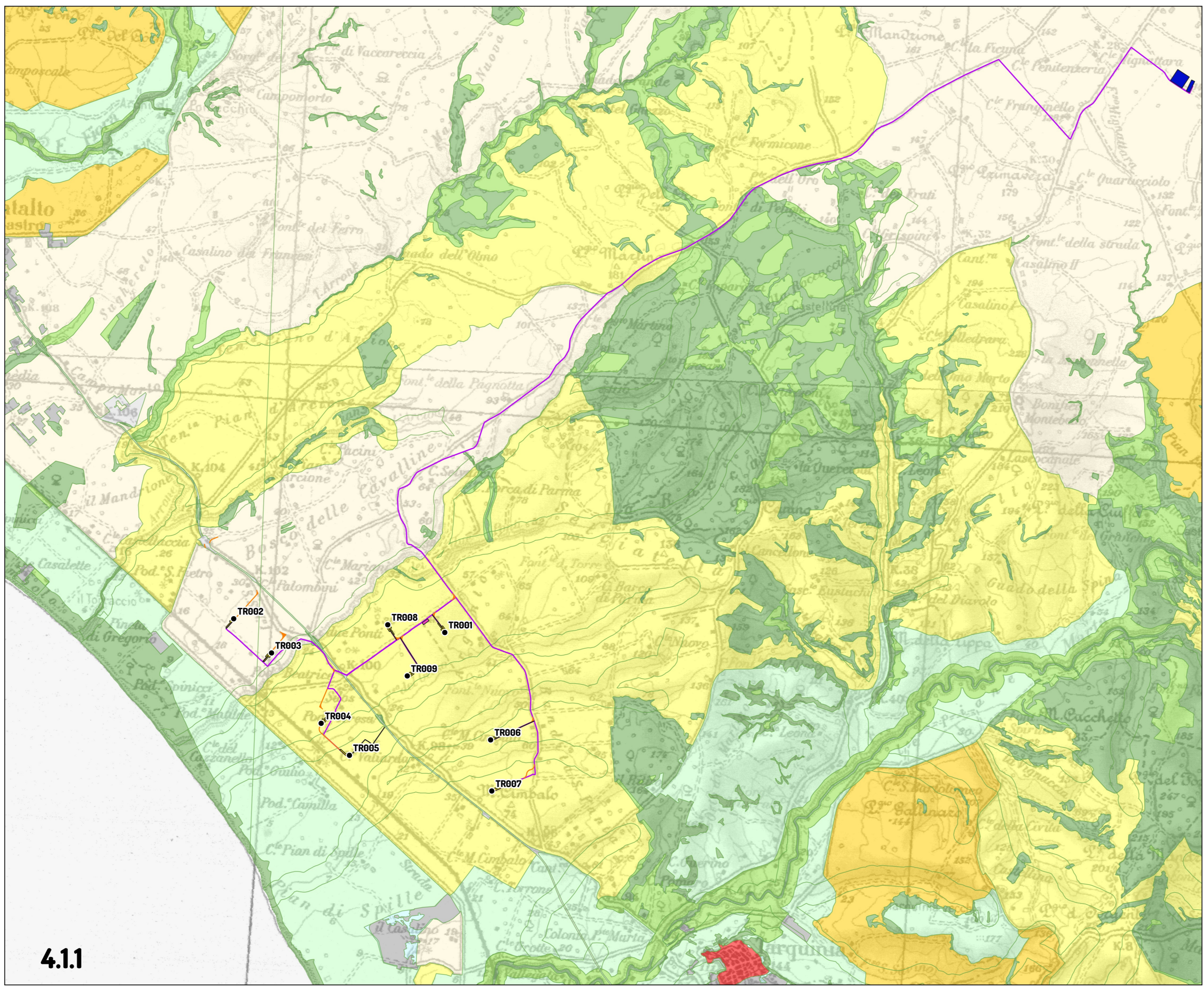

4.1.1

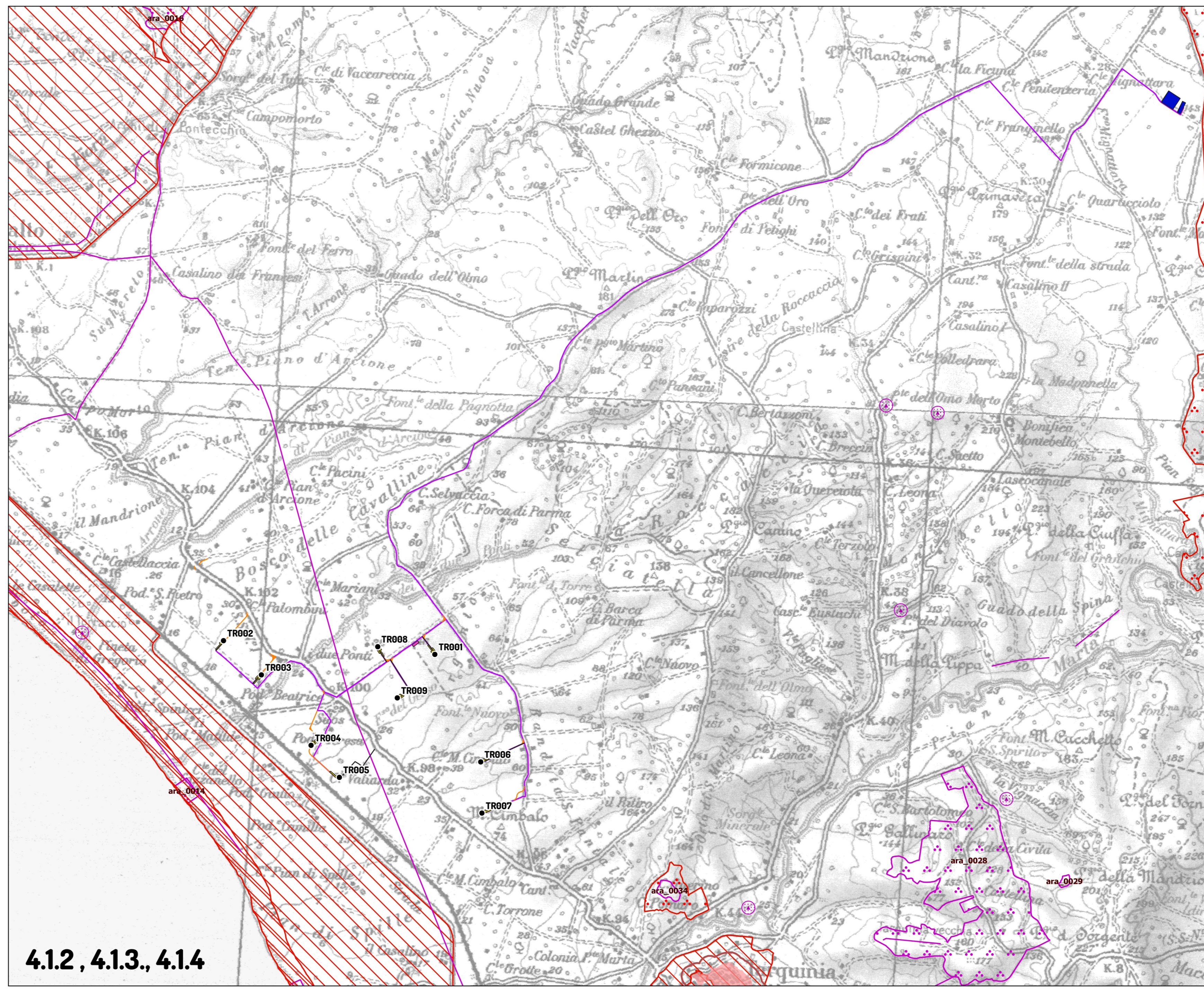

4.1.2, 4.1.3, 4.1.4

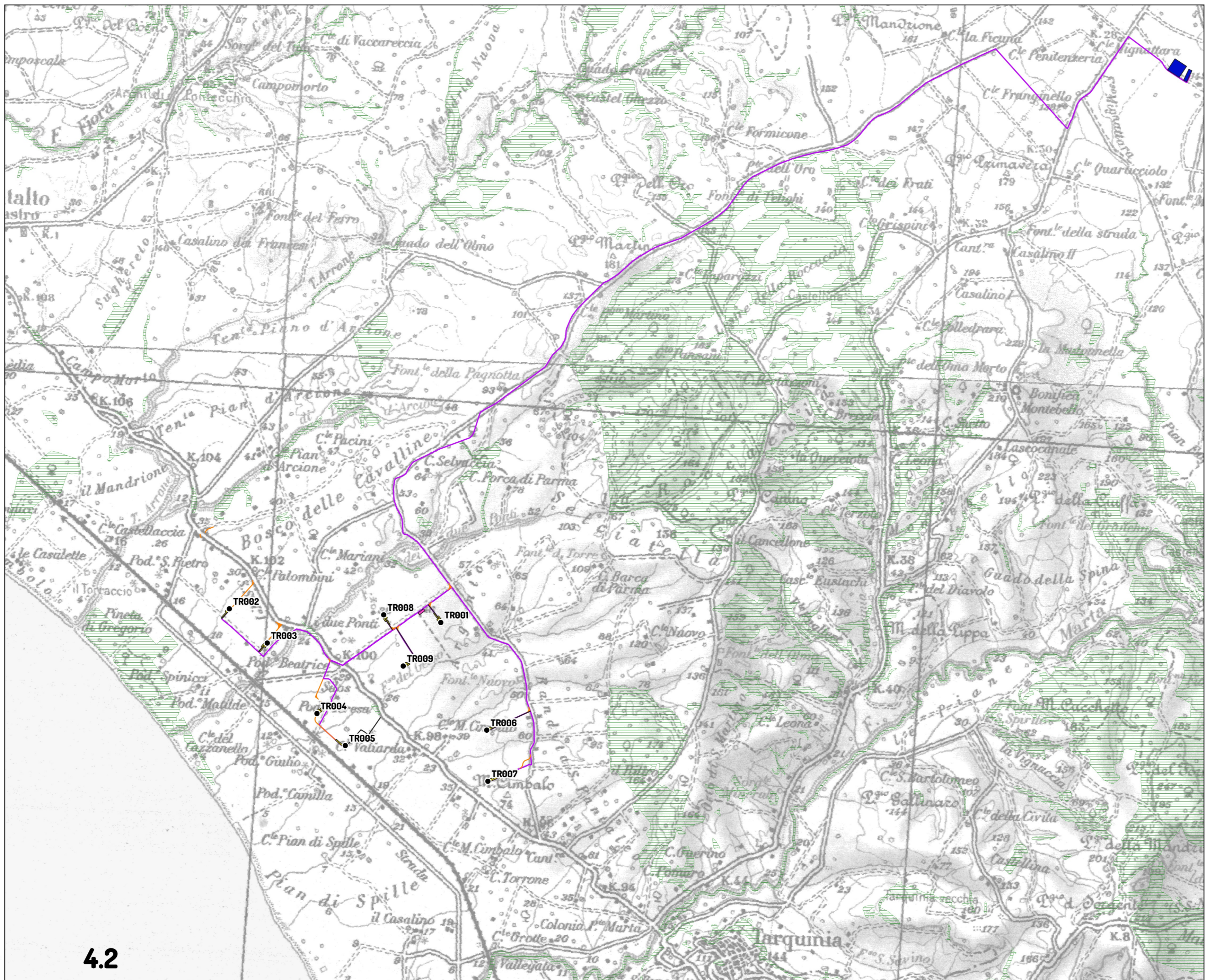

4.2

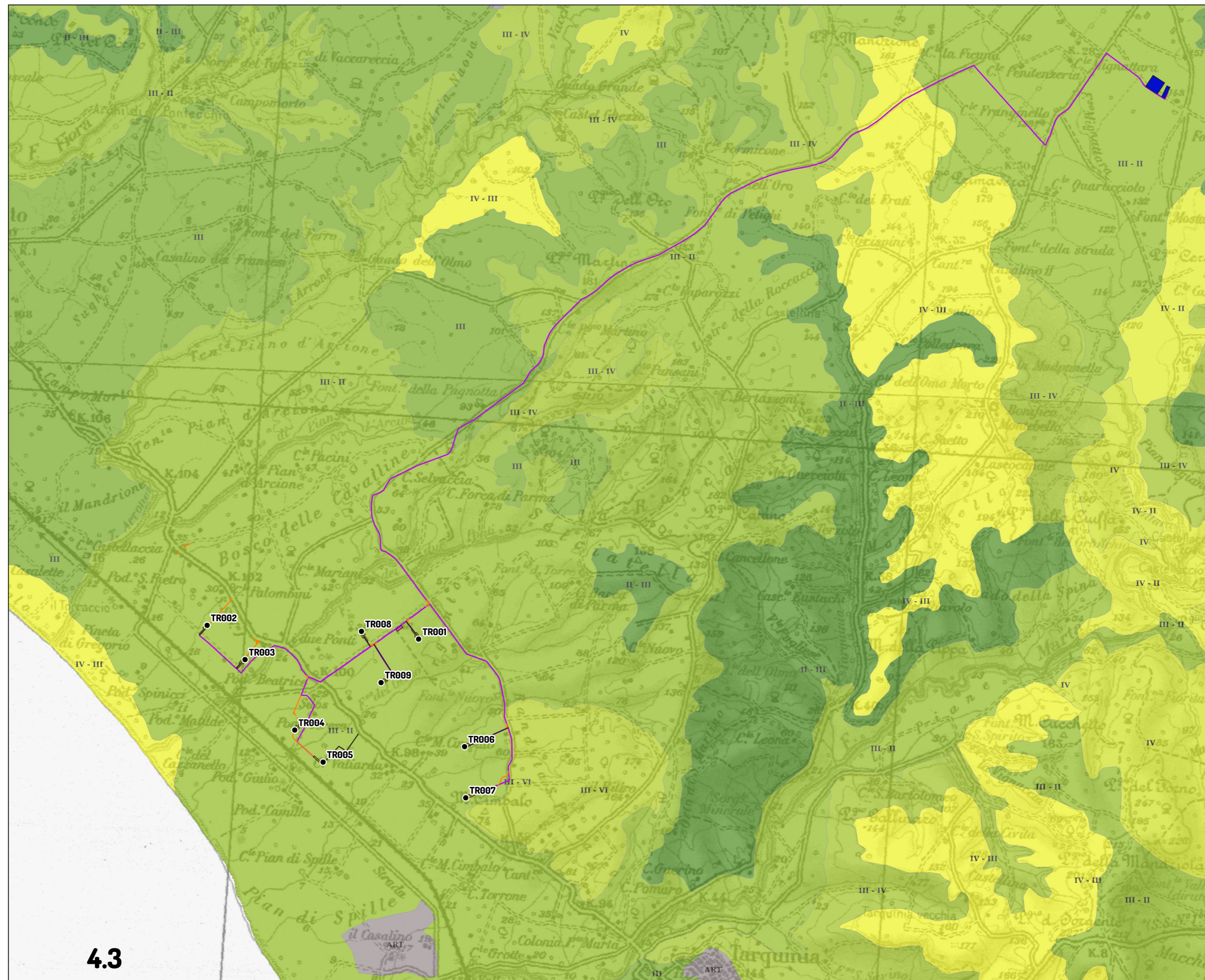

4.3