

Legenda:

--- Opere esistenti

Note:

- Tutte le misure e le quote sono espresse in metri e metri sopra il livello del mare (m s.l.m), se non diversamente indicato.
- Relativamente alle opere civili esistenti si indicano come "vecchie" quelle risalenti agli anni 1922-1923 (periodo di realizzazione degli impianti di Migliarite e Orichella) e come "nuove" quelle risalenti ai primi anni '80 (anni in cui vennero ampliati gli impianti di Migliarite e Orichella).
- La "nuova" e la "vecchia" galleria di derivazione sono entrambe in esercizio.

Riferimenti:

- 2019.0800.007-GC-GEN-DW-201
- 2019.0800.007-GC-GEN-DW-209
- 2019.0800.007-GC-GEN-DW-210
- 2019.0800.007-GC-GEN-DW-211
- 2019.0800.007-GC-GEN-DW-212
- 2019.0800.007-GC-GEN-DW-213
- 2019.0800.007-GC-GEN-DW-217
- 2019.0800.007-GC-GEN-DW-218

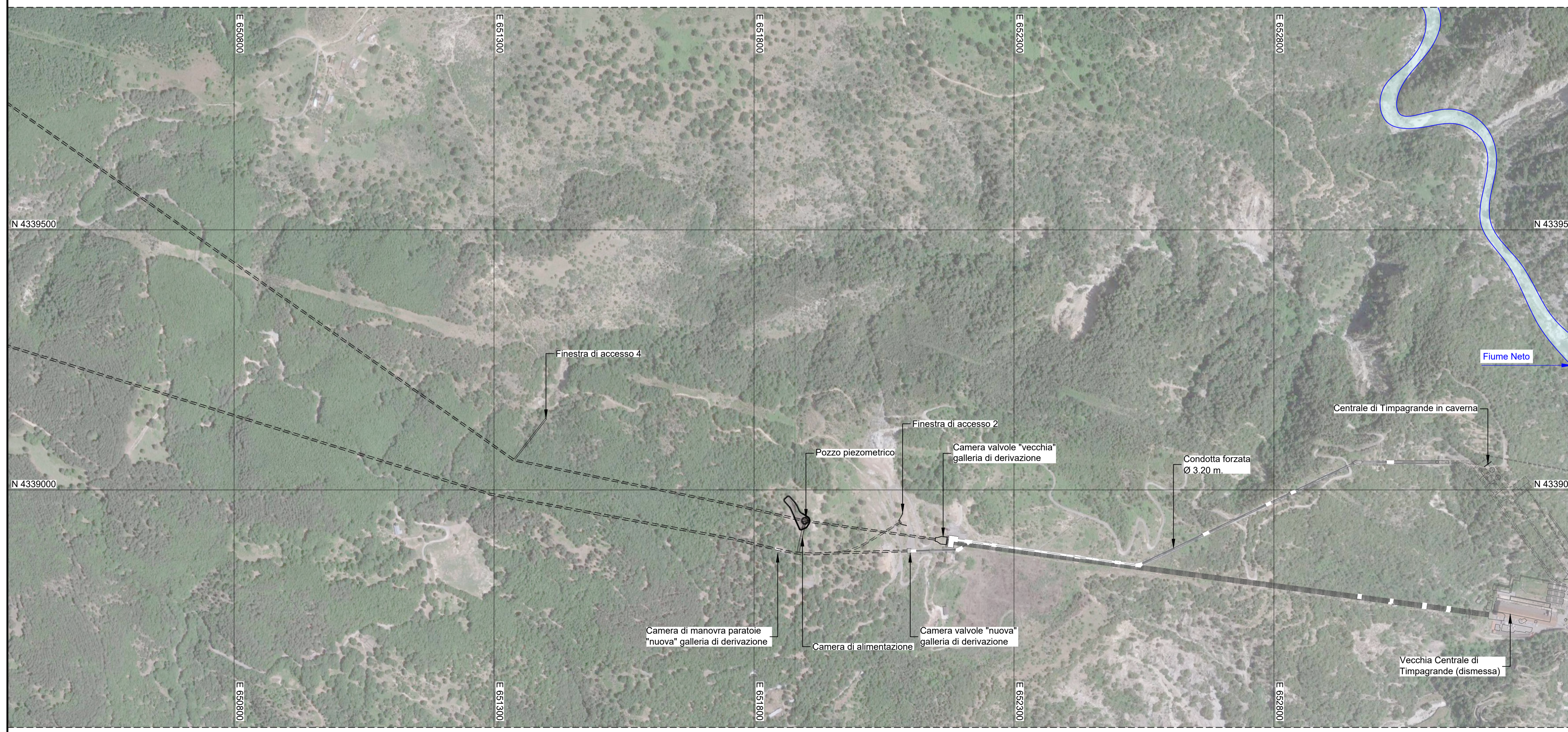
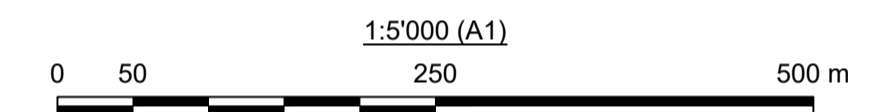

 Sede Legale: Via Lamarmora, 230 - 25124 Brescia Sede direzionale e amministrativa: Corso di Porta Vittoria, 4 - 20122 Milano A2A-DGE-BGT-IMI-SII	PRATICA:	10222	Riattivazione Pompaggio Orichella				
	N° DOCUMENTO:	10222-C-OR-KOR-C-DS-504-0					
	NOTE:	---					
IMPIANTO IDROELETTRICO DI:		CENTRALE DI:					
ORICHELLA		ORICHELLA					
OGGETTO:							
Impianto di Pompaggio di Orichella Centrale di Orichella Interventi finalizzati alla Riattivazione del Pompaggio							
TITOLO:							
Stato di fatto: Gallerie di derivazione Orichella - Timpagrande ("vecchia" e "nuova") Pianta							
SCALA: 1:5'000							
CONSULENTE:		CONCESSIONARIO:					
 Il Progettista: Ing. Marco Braghini		 Il Project Manager: Dott. Ing. Roberto Castellano					
		Il Legale Rappresentante: Dott. Ing. Roberto Scottoni					
DISEGNO N°: 2019.0800.007-GC-GEN-DW-204							
TIPO DOCUMENTO:							
DISEGNO TECNICO							
		LOMBARDI		A2A			
0	30/06/2023	Prima emissione	Y/B	M/A/AG	R/B/W	V. Natali	R. Castellano
REV.	DATA	DESCRIZIONE DELLA REVISIONE	REDAZIONE	VERIFICA	APPROVAZIONE	VERIFICA	APPROVAZIONE
A2A-DGE-BGT-IMI-SII - Supporto Impianti Idroelettrici							
Questo documento è proprietà di A2A S.p.A. non può essere utilizzato, trasmesso a terzi o riprodotto senza autorizzazione della stessa. A2A S.p.A. tutela i propri diritti a norma di legge.							