Pianta

(1:125)

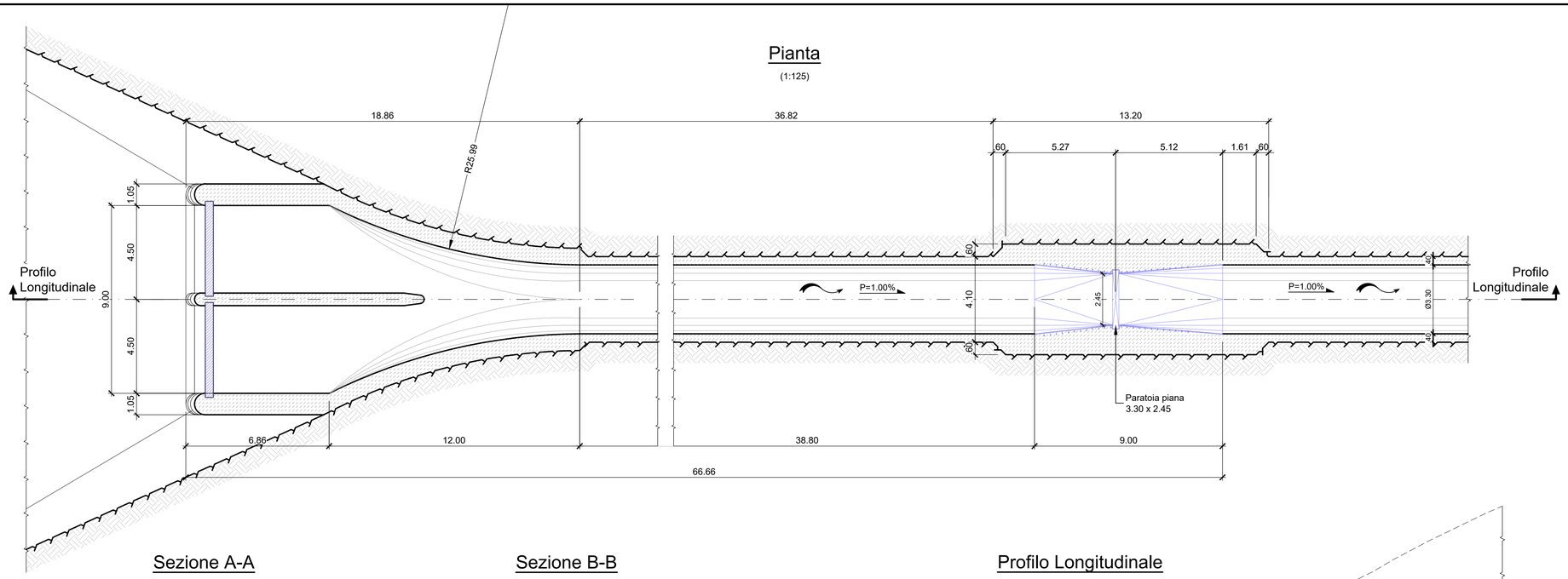

Pianta di riferimento

(N/S)

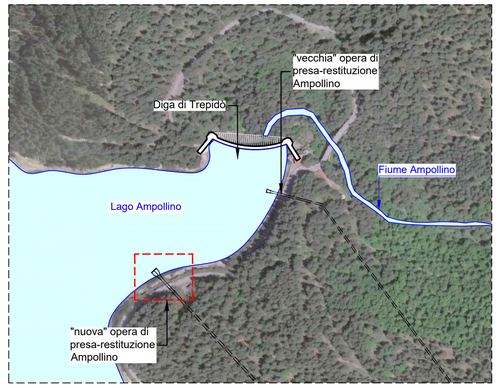

Sezione A-A

(1:100)

Sezione B-B

(1:100)

Profilo Longitudinale

(1:125)

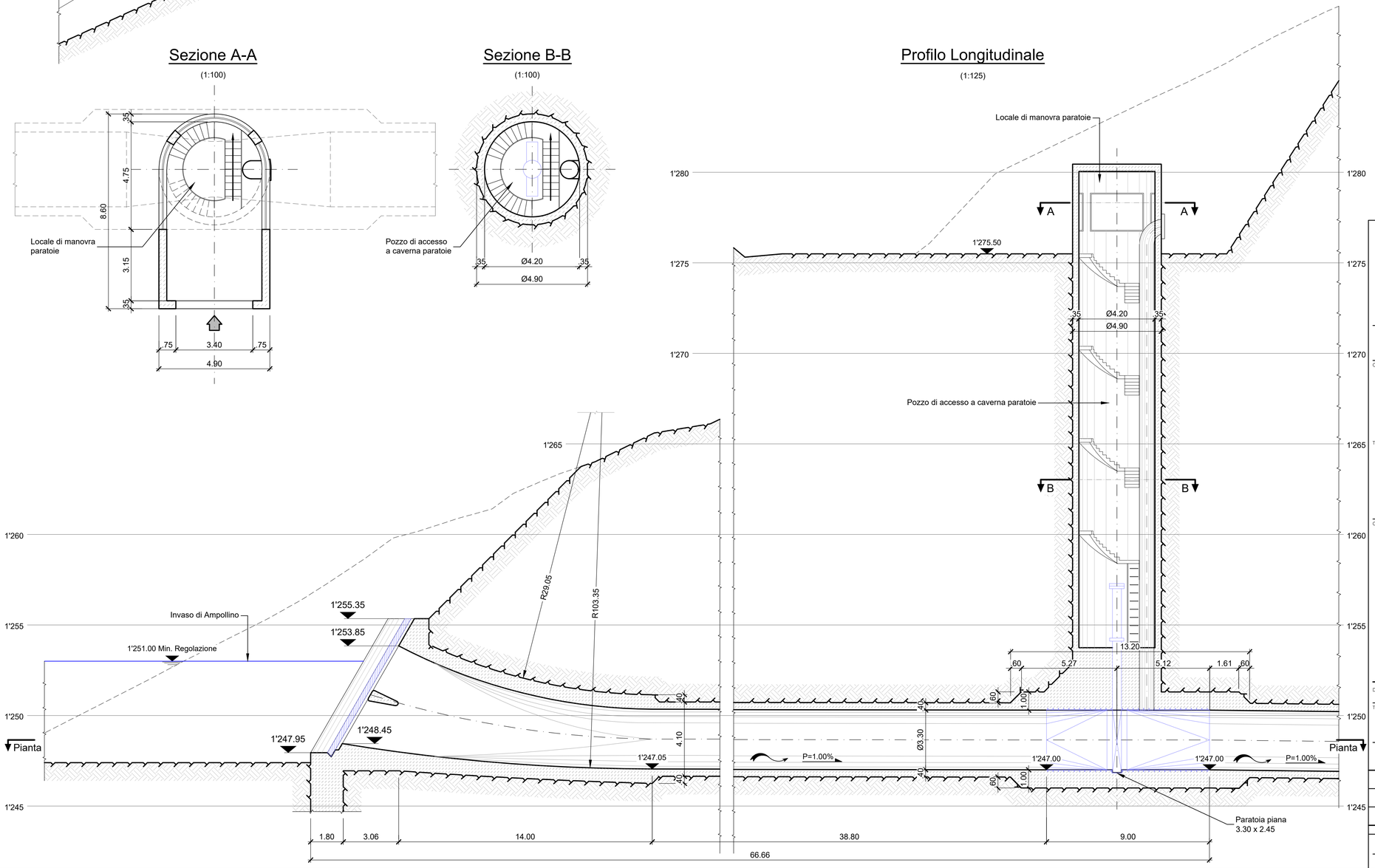

Legenda:

- Calcestruzzo esistente in sezione
- Profilo di scavo in roccia
- Profilo del terreno naturale in posto
- Opere Elettromeccaniche / Idromeccaniche esistenti

Note:

- Tutte le misure e le quote sono espresse in metri e metri sopra il livello del mare, se non diversamente indicato.
- Relativamente alle opere civili esistenti si indicano come "vecchie" quelle risalenti agli anni 1922-1923 (periodo di realizzazione degli impianti di Migliarite e Orichella) e come "nuove" quelle risalenti ai primi anni '80 (anni in cui vennero ampliati gli impianti di Migliarite e Orichella).
- La "nuova" e la "vecchia" galleria di derivazione sono entrambe in esercizio.

Riferimenti:

- 2019.0800.006-GC-GEN-DW-201
- 2019.0800.007-GC-GEN-DW-225

1:100 (A1): 0 1 5 10 m

1:125 (A1): 0 2 5 10 12.5 m

a2a LIFE COMPANY

Sede Legale:
Via Lamarmora, 230 - 25124 Brescia
Sede direzionale e amministrativa:
Corso di Porta Vittoria, 4 - 20122 Milano

A2A-DGE-BGT-IMI-SII

PRATICA: 10222	*Riattivazione Pompaggio Orichella*
N° DOCUMENTO:	10222-C-OR-KOR-C-DS-524-0
NOTE:	—

IMPIANTO IDROELETTRICO DI: *ORICHELLA*

CENTRALE DI: *ORICHELLA*

OGGETTO:

Impianto di Pompaggio di Orichella
Centrale di Orichella
Interventi finalizzati alla Riattivazione del Pompaggio

TITOLO:

Stato di fatto: "nuova" opera di presa
Ampollino-Orichella

SCALA: 1:100, 1:125

CONSULENTE: Lombardi

CONCESSIONARIO: a2a LIFE COMPANY

Il Progettista:
Ing. Marco Braghini
Braghini Marco Giuseppe Pietro
Ordine degli Ingegneri della Provincia di Como
Ingegnere
03.07.2023 13:34:12
GMT+01:00

Il Project Manager:
Dott. Ing. Roberto Castellano

Il Legale Rappresentante:
Dott. Ing. Roberto Scottoni

DISEGNO N°: 2019.0800.007-GC-GEN-DW-224

TIPO DOCUMENTO:

DISEGNO TECNICO

REV.	DATA	DESCRIZIONE DELLA REVISIONE	REDAZIONE	VERIFICA	APPROVAZIONE	VERIFICA	APPROVAZIONE
			LOMBARDI			A2A	
0	30/06/2023	Prima emissione	Y.Io	MMe/AGi	Pi/Bal	V. Natoli	R. Castellano

A2A-DGE-BGT-IMI-SII - Supporto Impianti Idroelettrici

Questo documento è proprietà di A2A S.p.a.: non può essere utilizzato, trasmesso a terzi o riprodotto senza autorizzazione della stessa. A2A S.p.a. tutela i propri diritti a norma di legge.