

Pianta di riferimento

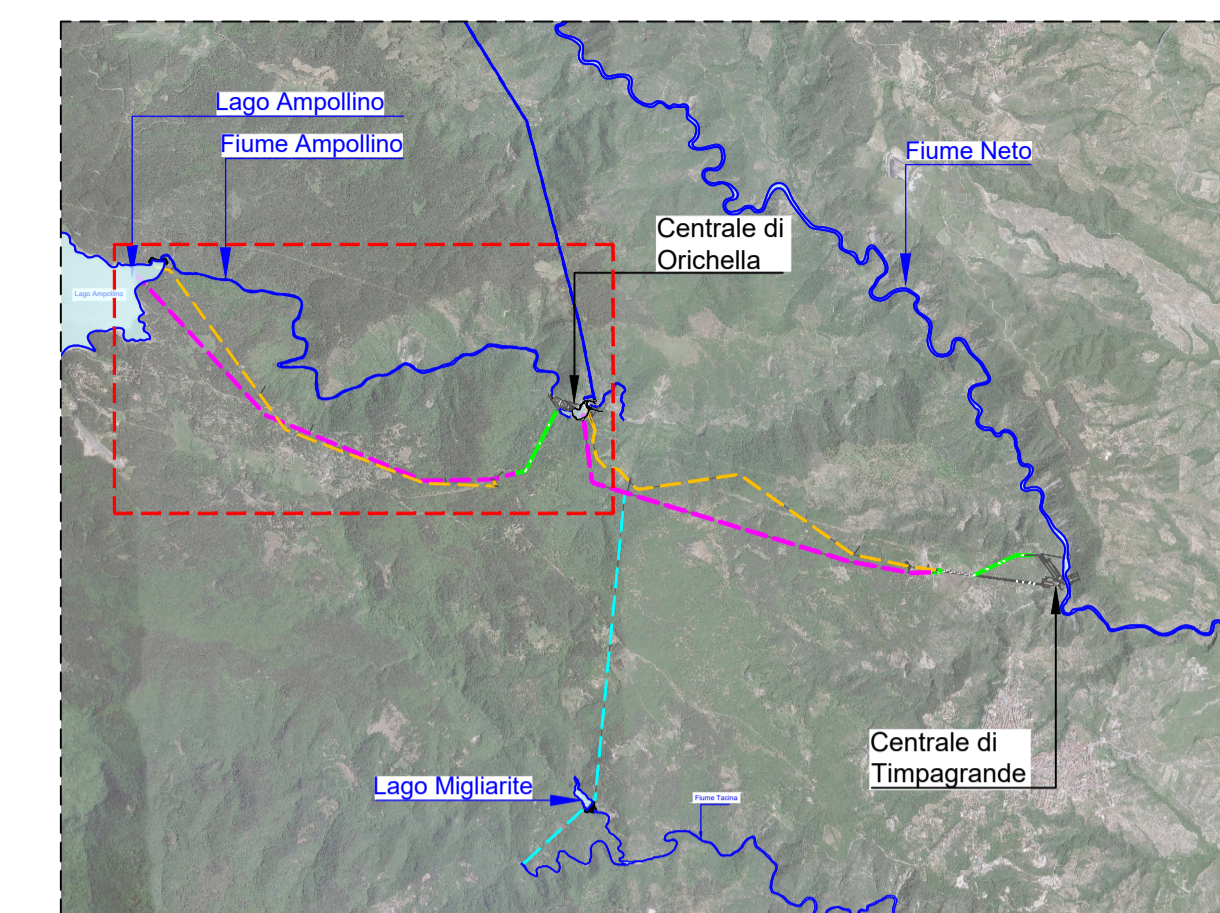

Legenda:

----- Opere esistenti

Note:

- Tutte le misure e le quote sono espresse in metri e metri sopra il livello del mare (m s.l.m), se non diversamente indicato.
- Relativamente alle opere civili esistenti si indicano come "vecchie" quelle risalenti agli anni 1922-1923 (periodo di realizzazione degli impianti di Migliarite e Orichella) e come "nuove" quelle risalenti ai primi anni '80 (anni in cui vennero ampliati gli impianti di Migliarite e Orichella).
- La "nuova" e la "vecchia" galleria di derivazione sono entrambe in esercizio.

Riferimenti:

- 2019.0800.007-GC-GEN-DW-201
- 2019.0800.007-GC-GEN-DW-209
- 2019.0800.007-GC-GEN-DW-210
- 2019.0800.007-GC-GEN-DW-211
- 2019.0800.007-GC-GEN-DW-212
- 2019.0800.007-GC-GEN-DW-213
- 2019.0800.007-GC-GEN-DW-225
- 2019.0800.007-GC-GEN-DW-226
- 2019.0800.007-GC-GEN-DW-227

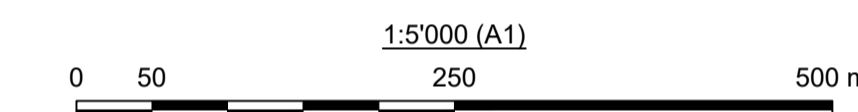

Sede Legale:
Via Lamarmora, 230 - 25124 Brescia
Sede direzionale e amministrativa:
Corso di Porta Vittoria, 4 - 20122 Milano
A2A-DGE-BGT-IMI-SII

PRATICA:	10222	RIATTIVAZIONE POMPAGGIO ORICHELLA
N° DOCUMENTO:	10222-C-OR-KOR-C-DS-525-0	
NOTE:		

IMPIANTO IDROELETTRICO DI: **ORICHELLA** CENTRALE DI: **ORICHELLA**

OGGETTO: **Impianto di Pompaggio di Orichella
Centrale di Orichella
Interventi finalizzati alla Riattivazione del Pompaggio**

TITOLO: **Stato di Fatto: Gallerie di derivazione Ampollino - Orichella
Pianta**

SCALA: 1:5'000

CONSULENTE: **Lombardi** CONCESSIONARIO: **a2a**

Il Progettista:
Ing. Marco Braghini

Il Project Manager:
Dott. Ing. Roberto Castellano

Il Legale Rappresentante:
Dott. Ing. Roberto Scottoni

DISEGNO N°: 2019.0800.007-GC-GEN-DW-225

TIPO DOCUMENTO: **DISEGNO TECNICO**

		LOMBARDI			A2A		
REV.	DATA	DESCRIZIONE DELLA REVISIONE	Y/B	M/M/AG	R/B/W	V. Nello	R. Castellano
0	30/06/2023	Prima emissione					
		A2A-DGE-BGT-IMI-SII - Supporto Impianti Idroelettrici					

Questo documento è proprietà di A2A S.p.A. non può essere utilizzato, trasmesso a terzi o riprodotto senza autorizzazione della stessa. A2A S.p.A. tutela i propri diritti a norma di legge.