



Sede Legale:
Via Lamarmora 230, 25124 Brescia
Sede direzionale e amministrativa:
Corso di Porta Vittoria 4, 20122 Milano
A2A-DGE-BGT-IMI-SII

Pratica:	10222	Riattivazione Pompaggio Orichella
Documento:	10222-C-OR-KOR-C-QE-501-0	
Note:		—

IMPIANTO IDROELETTRICO DI:

ORICHELLA

CENTRALE DI:

ORICHELLA

OGGETTO:

*Impianto di Pompaggio di Orichella
Centrale di Orichella
Interventi finalizzati alla Riattivazione del Pompaggio*

TITOLO:

Quadro Economico

CONSULENTE:



Il progettista:
Ing. Marco Braghini

CONCESSIONARIO:



Il Project Manager:
Dott. Ing. Roberto Castellano

Il Legale Rappresentante:
Dott. Ing. Roberto Scottoni

DOCUMENTO N°:

2019.0800.007-GE-GEN-QE-111

TIPO DOCUMENTO:

QUADRO ECONOMICO

			LOMBARDI			A2A	
2							
1							
0	30/06/2023	Prima emissione	ViM	AGi	Pi/Bal	V. Natoli	R. Castellano
REV.	DATA	DESCRIZIONE DELLA REVISIONE	REDAZIONE	VERIFICA	APPROVAZIONE	VERIFICA	APPROVAZIONE

IMPIANTO IDROELETTRICO DI ORICHELLA CENTRALE DI ORICHELLA

INTERVENTI FINALIZZATI ALLA RIATTIVAZIONE DEL POMPAGGIO

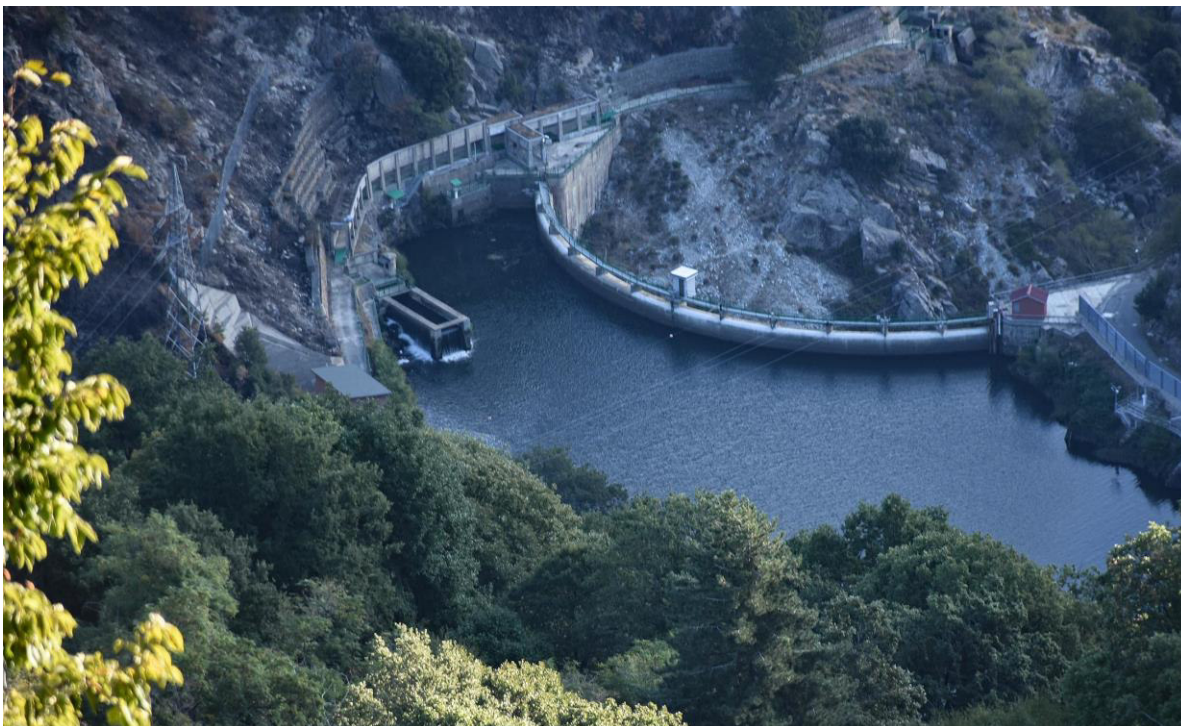

Quadro Economico

0	30.06.2023	ViM/AGi	Bal/Pi
Versione	Data	Redatto	Verificato

Lombardi SA Ingegneri Consulenti
Via del Tiglio 2, C.P. 934, CH-6512 Bellinzona-Giubiasco
Telefono +41(0)91 735 31 00
www.lombardi.group, info@lombardi.group

1. INTRODUZIONE

Di seguito si presenta il quadro economico generale dell'opera con un formato coerente al modello M3 richiesto dal Ministero dell'Ambiente e della Sicurezza Energetica, che illustra il valore complessiva di un'opera privata (<https://va.mite.gov.it/it-IT/ps/DatiEStrumenti/Modulistica>).

Il quadro dei costi è coerente con il Computo Metrico Estimativo, documento codice 2019.0800.007-GE-GEN-CME-109.

L'importo dei lavori è stimato in questa fase in € 47.843.146, di cui € 38'590'000 destinati alla fornitura e l'installazione degli equipaggiamenti elettromeccanici e idromeccanici.

2. QUADRO ECONOMICO

DESCRIZIONE		IMPORTI [€]	IVA [%]	TOTALE IVA COMPRESA [€]
COSTO DEI LAVORI				
A1	IMPORTO LAVORI	43.205.746	22%	52.711.010
A2	ONERI PER LA SICUREZZA	207.200	22%	252.784
A3	OPERE DI MITIGAZIONE	12.533	22%	15.290
A4	SPESE PREVISTE PER MONITORAGGI AMBIENTALI	235.000	22%	286.700
A5	OPERE CONNESSE	0	22%	0
	TOTALE COSTO LAVORI	43.660.479		53.265.784
SPESE GENERALI				
B1	SPESE TECNICHE	220.000	22%	268.400
B2	CONSULENZA E SUPPORTO TECNICO	11.000	22%	13.420
B3	COLLAUDI (ex DPR 1363/1959)	20.000	22%	24.400
B4	RILIEVI, PROVE DI LABORATORIO E SONDAGGI	55.000	22%	67.100
B5	ONERI DI LEGGE SU SPESE TECNICHE	0	22%	0
B6	IMPREVISTI	4.430.200	22%	5.404.844
B7	SPESE VARIE	0	22%	0
	TOTALE SPESE GENERALI	4.736.200		5.778.164
C	EVENTUALI ALTRE IMPOSTE	0		0
	VALORE COMPLESSIVO DELL'OPERA TOTALE	48.396.679		59.043.948