LOCALIZZAZIONE DELL'IMPIANTO E TRACCIATO DELL'ELETTRODOTTO IN PROGETTO

LEGENDA	
simbolo grafico	descrizione simbolo
	Area impianto
	Linea MT in cavo interrato di progetto
	Nuova cabina primaria
	Nuova stazione elettrica

PROGETTO DEFINITIVO

COMUNE DI ORBETELLO (GR)

IMPIANTO AGRIFOTOVOLTAICO CONNESSO ALLA RETE ELETTRICA PER VENDITA DI ENERGIA

TRACCIATO LINEE ELETTRICHE PERCORSO GENERALE

TAVOLA:	SCALA:	NOME FILE:
F.F1.b3.9.A	1:5000	0707-A69-DEg-F.F1.b3.9_R00-00

COMMITTENTE:

AIEM GREEN S.r.l.
Viale C. Alleati d'Europa 9/G
45100 ROVIGO (RO)
P.IVA 01627270299

Firmato digitalmente da: AIEM GREEN S.r.l.
Valido dal 18/02/2022 al 18/02/2025
Certificato Qualified Business Signature CA
Chiave: RSA 2048 bit
Firma: PKCS#7 SHA256
Data e ora della firma: 24/07/2023 09:55:05

PROGETTISTI ASSOCIATI:
LUBIAN ELIA CORRADO
Firmato il 24/07/2023 13:01
Seriale Certificato: 1192708
Valido dal 18/02/2022 al 18/02/2025

- PIRA PIETRO
  C.F.: PRIPTR78P28E202O
- PIRA MATTEO
  C.F.: PRIMTT82S18G088P

PROGETTAZIONE:

Progettando
Via Dante, 1
35026 Conselve (PD)
P.IVA 05296820287
Tel. 049/9598070
Email: info@progettando.net
Progettista: Dott. Ing. Dario Turolla

Revisione	Data		Redatto	Controllato	Approvato
00	LUGLIO 2023		LF	RG	DT

Firmato digitalmente da
dario turolla
O = PROGETTI ASSOCIATI
C = IT
Data e ora della firma: 25/07/2023 09:56:05

TUTTI I DIRITTI SONO RISERVATI
Il presente documento è proprietà esclusiva di Progettando s.r.l. Pertanto questo documento non può essere copiato, riprodotto, comunicato o divulgato ad altri o usato in qualsiasi modo senza autorizzazione scritta di Progettando s.r.l. Su richiesta dovrà essere prontamente restituito a Progettando s.r.l.

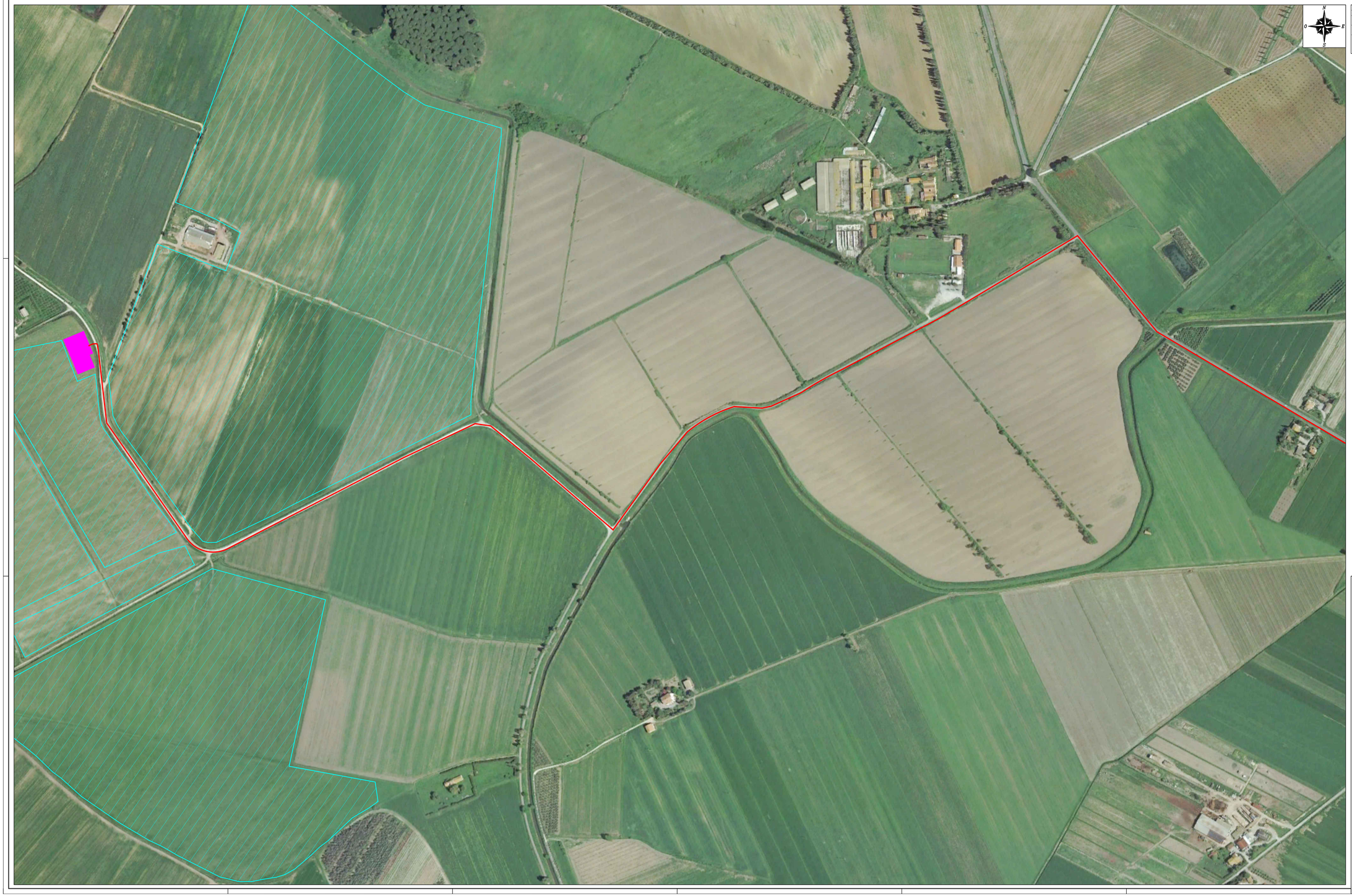

LEGENDA	
simbolo grafico	descrizione simbolo
	Area impianto
	Linea MT in cavo interrato di progetto
	Nuova cabina primaria

PROGETTO DEFINITIVO

COMUNE DI ORBETELLO (GR)

IMPIANTO AGRIFOTOVOLTAICO CONNESSO ALLA RETE ELETTRICA PER VENDITA DI ENERGIA

TRACCIATO LINEE ELETTRICHE DETTAGLIO 1

TAVOLA:	SCALA:	NOME FILE:
F.F1.b3.9.B	1:2000	0707-A69-DEg-F.F1.b3.9_R00-00

COMMITTENTE:

AIEM GREEN SRL
V.le C. A. d'Europa, 9/G
45100 Rovigo
CF/P.IVA 01622720299

AIEM GREEN S.r.l.
Viale C. Alleati d'Europa 9/G
45100 ROVIGO (RO)
P.IVA 01622720299

PROPRIETARI:

- PIRA PIETRO
  C.F.: PRIPTR78P26E202O
- PIRA MATTEO
  C.F.: PRIMTT82S18G088P

PROGETTAZIONE:

Progettando
Via Dante, 1
35028 Piove di Sacco (PD)
P.IVA 02604210287
Tel. 049/9740052
Email: info@progettando.net
Progettista: Dott. Ing. Carlo Torolla

Revisione	Data	Note	Redatto	Controllato	Approvato
00	LUGLIO 2023	Prima emissione	LV	FG	DT

TUTTI I DIRITTI SONO RISERVATI
Questo documento è di proprietà di Progettando s.r.l. e sullo stesso si riserva ogni diritto. Pertanto questo documento non può essere copiato, riprodotto, comunicato o divulgato ad altri o usato in qualsiasi maniera, nemmeno per fini sperimentali, senza autorizzazione scritta di Progettando s.r.l. Su richiesta dovrà essere prontamente reinviato a Progettando s.r.l.

LEGENDA	
simbolo grafico	descrizione simbolo
	Linea MT in cavo interrato di progetto

PROGETTO DEFINITIVO

COMUNE DI ORBETELLO (GR)

IMPIANTO AGRIFOTOVOLTAICO CONNESSO ALLA RETE ELETTRICA PER VENDITA DI ENERGIA

TRACCIATO LINEE ELETTRICHE DETTAGLIO 2

TAVOLA:	SCALA:	NOME FILE:
F.F1.b3.9.C	1:2000	0707-A69-DEg-F.F1.b3.9_R00-00

COMMITTENTE:

AIEM GREEN SRL
Via C. A. d'Europa, 9/G
45100 Rovigo
CF/P.IVA 01627270299

AIEM GREEN S.r.l.
Viale C. Alleati d'Europa 9/G
45100 ROVIGO (RO)
P.IVA 01627270299

PROPRIETARI:

- PIRA PIETRO
  C.F.: PRIPTR78P28E202O
- PIRA MATTEO
  C.F.: PRIMTT82S18G088P

PROGETTAZIONE:

Progettando s.r.l.
Via Cavour, 1
35026 Piove di Sacco (PD)
P.IVA 04094850288
Tel. 049/9700490
Email: info@progettandosrl.it
Progettista DEg. Ing. Dario Torella

Revisione	Data	Note	Redatto	Controllato	Approvato
00	LUGLIO 2023	Prima emissione	LV	FG	DT

TUTTI I DIRITTI SONO RISERVATI
Questo documento è di proprietà di Progettando s.r.l. e sullo stesso si riserva ogni diritto. Pertanto questo documento non può essere copiato, riprodotto, comunicato o divulgato ad altri o usato in qualsiasi maniera, nemmeno per fini sperimentali, senza autorizzazione scritta di Progettando s.r.l. Su richiesta dovrà essere prontamente restituito a Progettando s.r.l.

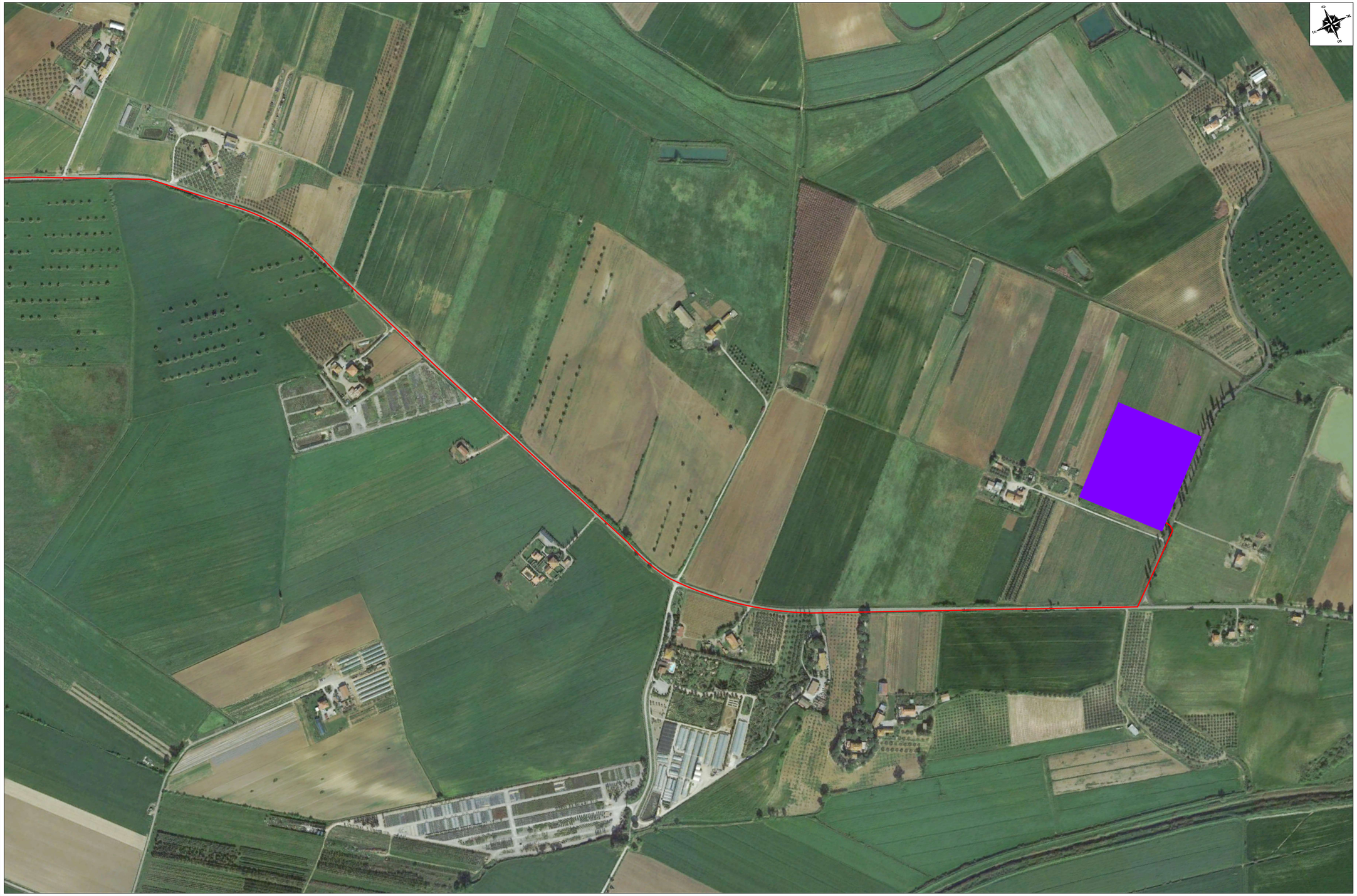

LEGENDA	
simbolo grafico	descrizione simbolo
	Area impianto
	Linea MT in cavo interrato di progetto
	Nuova stazione elettrica

PROGETTO DEFINITIVO

COMUNE DI ORBETELLO (GR)

IMPIANTO AGRIFOTOVOLTAICO CONNESSO ALLA RETE ELETTRICA PER VENDITA DI ENERGIA

TRACCIATO LINEE ELETTRICHE DETTAGLIO 3

TAVOLA:	SCALA:	NOME FILE:
F.F1.b3.9.D	1:2000	0707-A69-DEg-F.F1.b3.9_R00-00

COMMITTENTE:

AIEM GREEN SRL
Via C. A. d'Europa, 9/G
45100 Rovigo
CF/P.IVA 01627270299

AIEM GREEN S.r.l.
Viale C. Alleati d'Europa 9/G
45100 ROVIGO (RO)
P.IVA 01627270299

PROPRIETARI:

- PIRA PIETRO
  C.F.: PRIPTR78P26E202O
- PIRA MATTEO
  C.F.: PRIMTT82S18G088P

PROGETTAZIONE:

Progettando s.r.l.
Via Dante, 1
35028 Piove di Sacco (PD)
P.IVA 02348810282
Tel. 049/9700490
Email: info@progettandosrl.it
Progettista: Dott. Ing. Dario Turolla

Revisione	Data	Note	Redatto	Controllato	Approvato
00	LUGLIO 2023	Prima emissione	LV	FG	DT

TUTTI I DIRITTI SONO RISERVATI
Questo documento è di proprietà di Progettando s.r.l. e sullo stesso si riserva ogni diritto. Pertanto questo documento non può essere copiato, riprodotto, comunicato o divulgato ad altri o usato in qualsiasi maniera, nemmeno per fini sperimentali, senza autorizzazione scritta di Progettando s.r.l. Su richiesta dovrà essere prontamente restituito a Progettando s.r.l.