

ESTRATTO CATASTALE
Scala 1:5000

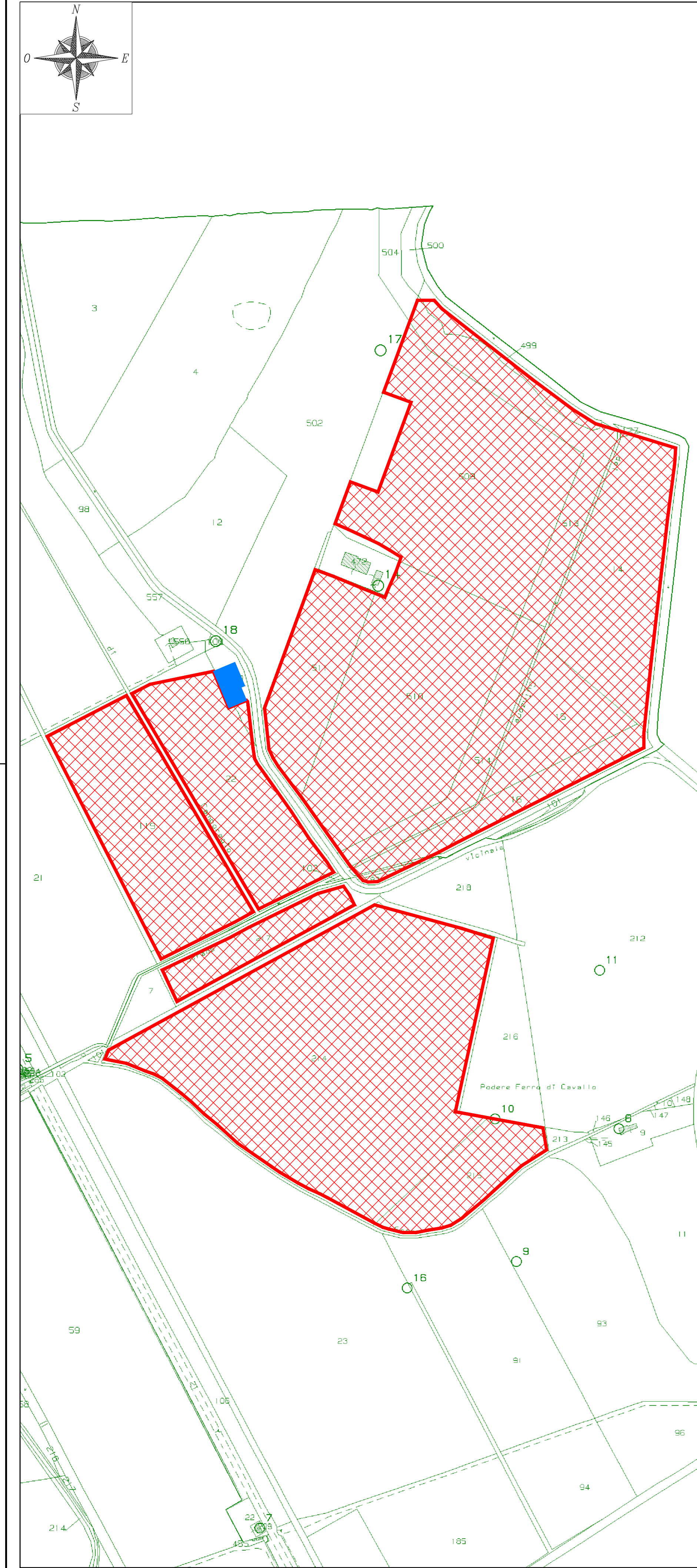

ESTRATTO CTR
Scala 1:5000

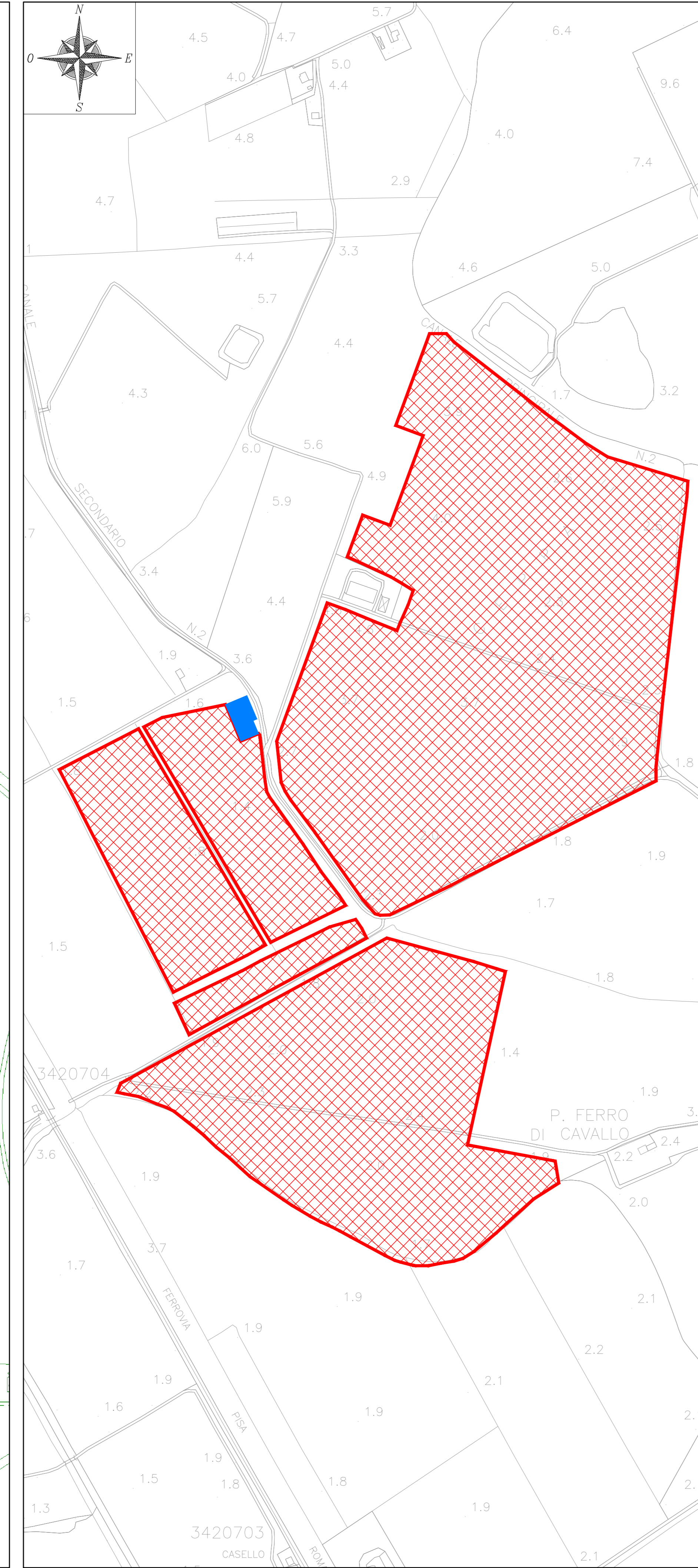

ESTRATTO CARTOGRAFIA DEL P.I.T.
Scala 1:5000

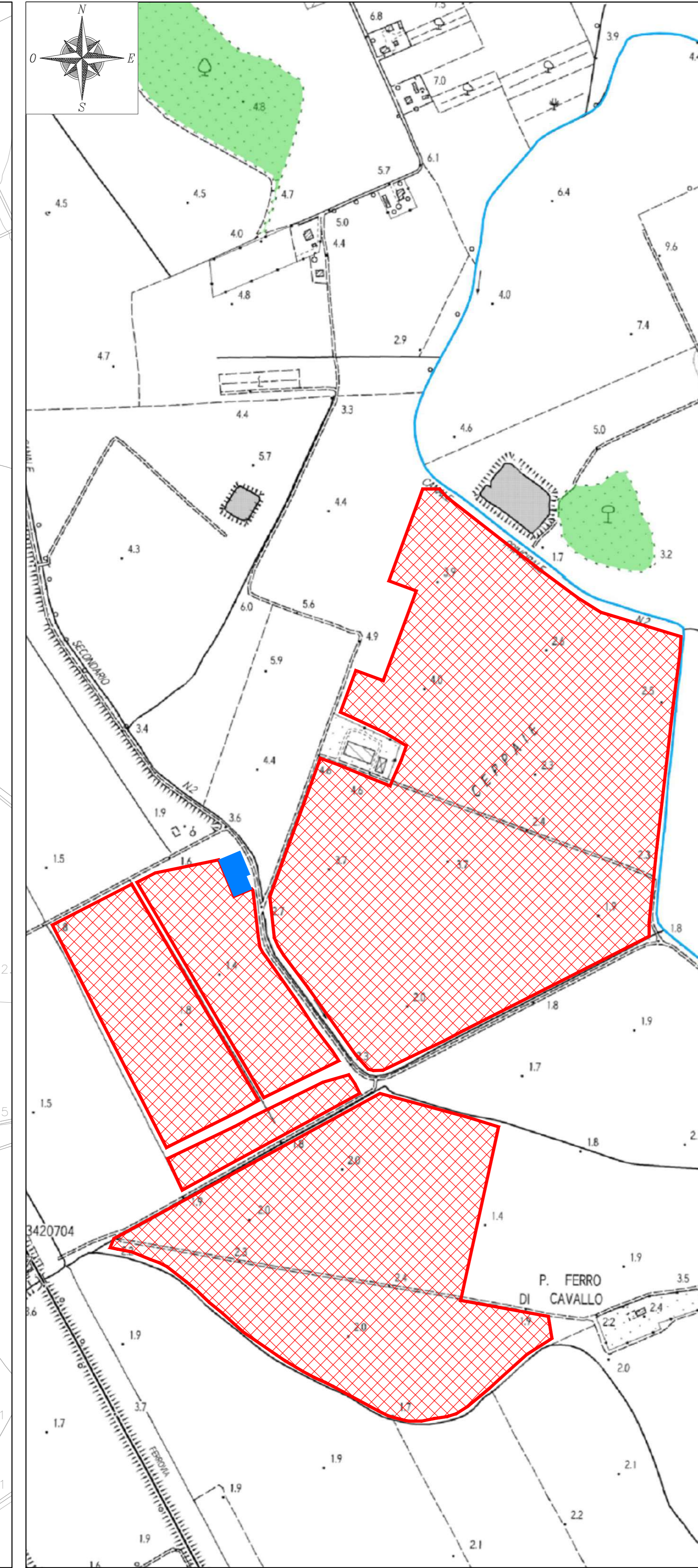

ESTRATTO DI PIANO STRUTTURALE - TAV.QC21
Scala 1:20000

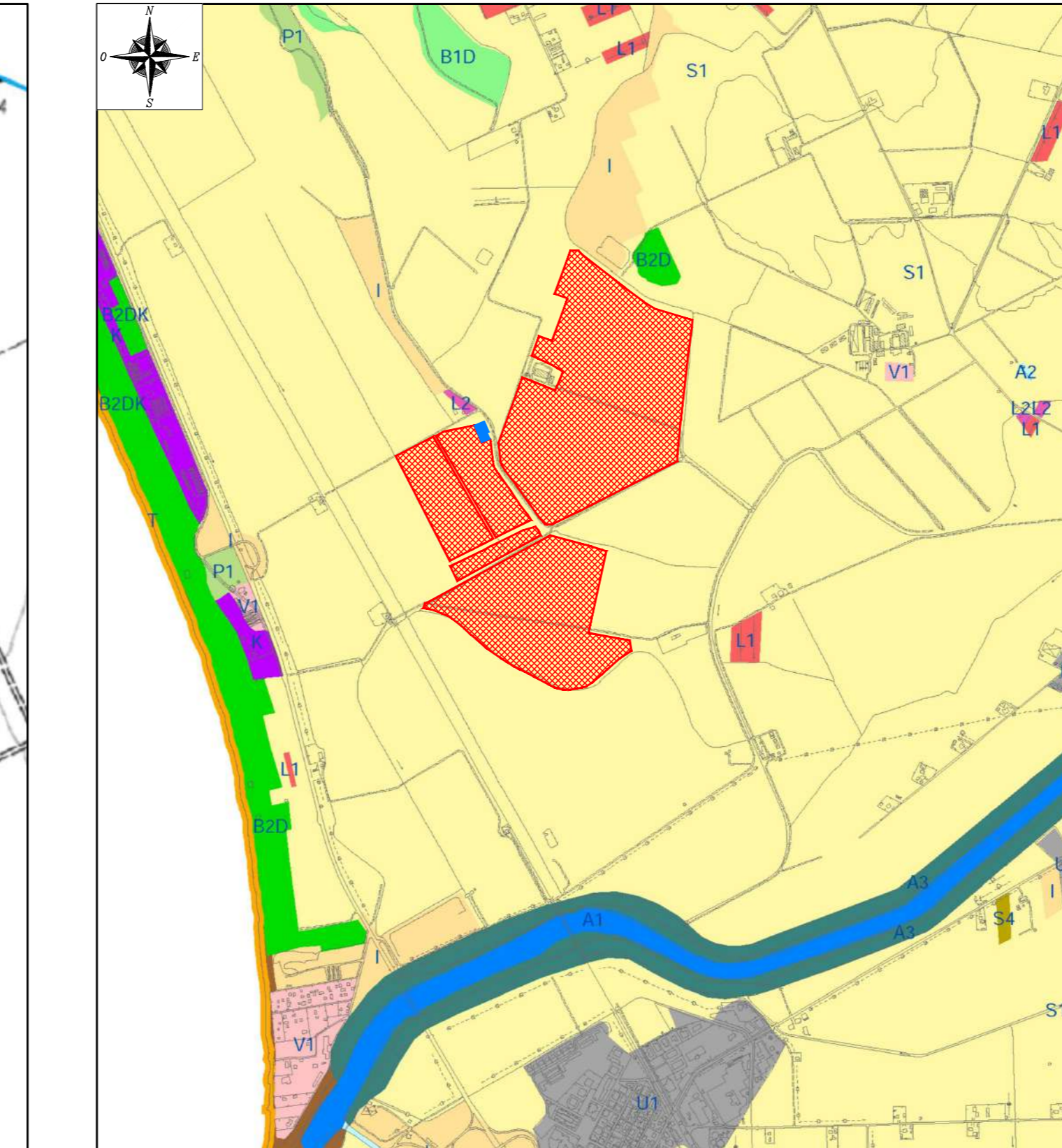

CARTA DELL'USO DEL SUOLO
Seminativo semplice

ESTRATTO DI PIANO STRUTTURALE - TAV.QC9
Scala 1:20000



TAVOLA AZIONI STRATEGICHE
Riqualificazione territori di bonifica comprese opere strutturali presenti al fine del mantenimento dell'assetto idraulico che alla valorizzazione del paesaggio

ESTRATTO REGOLAMENTO URBANISTICO - TAV.1_3
Scala 1:10000

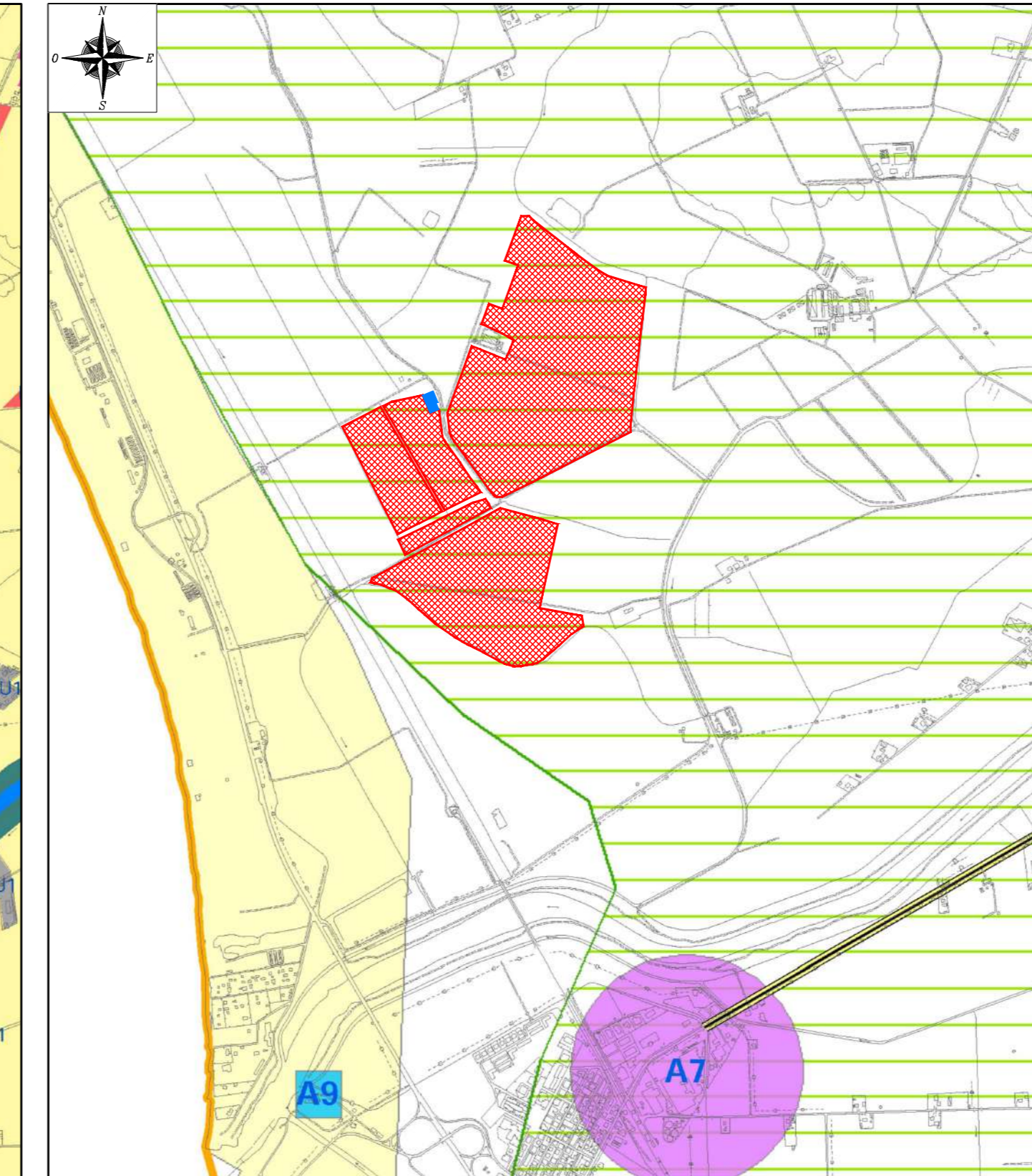
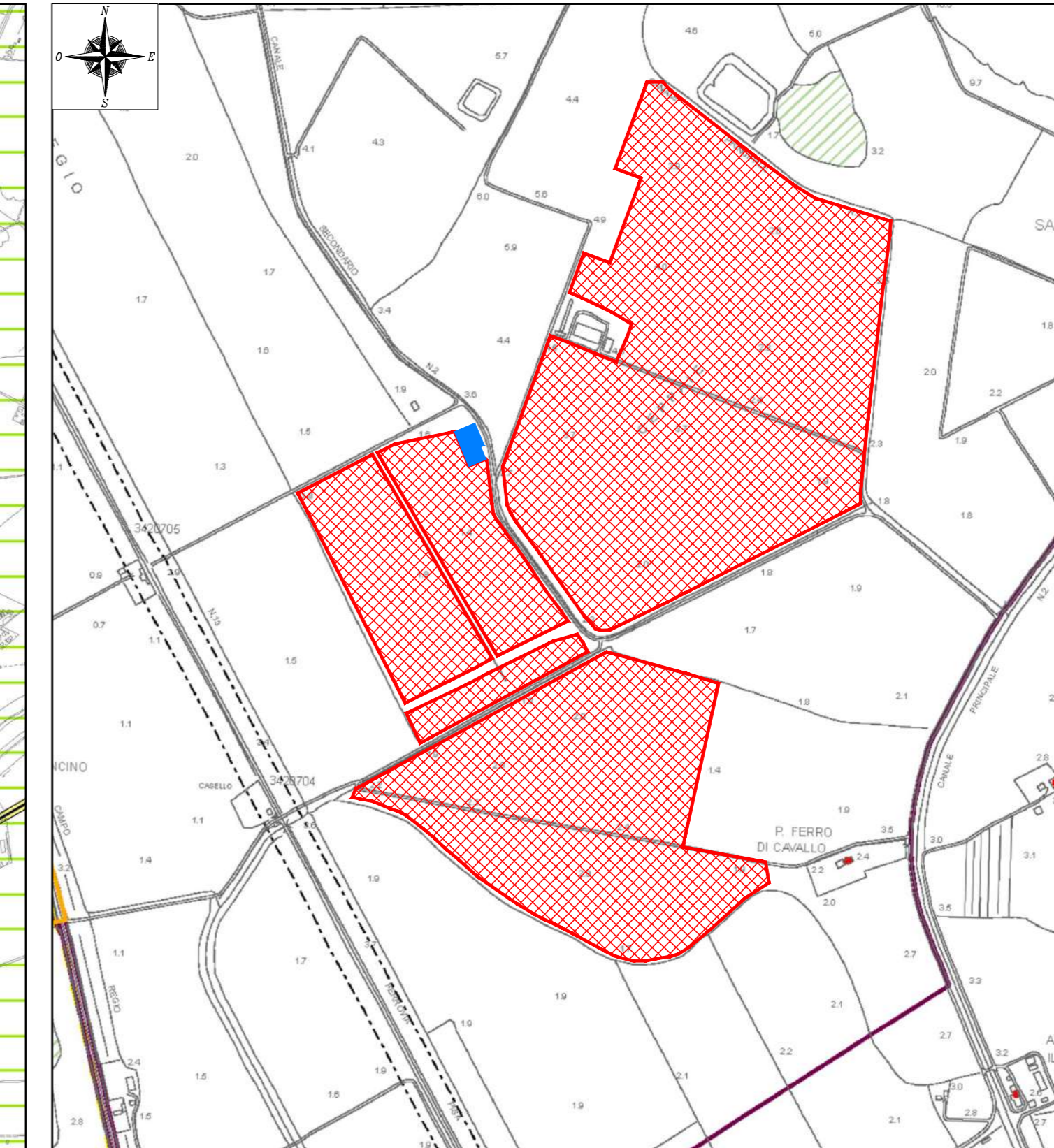

LEGENDA REGOLAMENTO URBANISTICO

- 01 Adesive e culturali locali (D.M. n. 1444/08 art.3 - lett. b)
- 02 Adesive e spazi per i culti religiosi (D.M. n. 1444/08 art.3 - lett. b)
- 03 Adesive e servizi pubblici di interesse comune di livello locale (D.M. n. 1444/08 art.3 - lett. b)
- 04 Servizi sanitari e assistenziali di interesse locale (D.M. n. 1444/08 art.3 - lett. b)
- 05 Adesive scolastiche (D.M. n. 1444/08 art.3 - lett. b)

Sistema della mobilità, infrastrutture e dotazioni territoriali e urbane - art.74 - 76 - 79

- Infrastrutture per la sosta
- Parcheggio pubblico (D.M. n. 1444/08 art.3 - lett. d)
- Area di sosta pubblica stagionale
- Infrastrutture a rete
- Stazione ferroviaria
- Ambito ferroviario
- Strade e piazze
- Opere per la difesa del suolo e la regolamentazione delle acque
- Percorsi ciclabili esistenti
- Percorsi ciclabili come da C.G.S. del 28/12/2015
- Percorsi ciclabili di previsione
- Veicoli

LEGENDA CARTOGRAFIA DEL P.I.T.

Comuni (A)

Specchi di acqua con perimetro maggiore di 500m

Area tutelate

Parco nazionale

Parco regionale

Parco provinciale

Parco comunale

Area tutelate (aggiornamenti DCR 9/2018)

ORTOFOTO TERRITORIALE
Scala 1:10.000



LEGENDA

- Area occupata impianto fotovoltaico
- Stazione elettrica di progetto



PROGETTO DEFINITIVO
COMUNE DI ORBETELLO (GR)
IMPIANTO FOTOVOLTAICO CONNESSO ALLA RETE ELETTRICA PER VENDITA DI ENERGIA
INQUADRAMENTO TERRITORIALE

TAVOLA: F.F1.b2	SCALA: 1:5000	NUMERO FILE: 0707-A69-DEg-F.F1.b4.2_R00-00			
COMMITTENTE: AIEM GREEN SRL Via C. A. d'Europa, 9/10 45100 Rovigo C.F. 0482770299	PROPRIETARI: PIRA PIETRO C.F. PR1P7R78P26E2020 PIRA MATTEO C.F. PR1MTT82S18G088P	PROGETTAZIONE: Via Davila, 1 35028 Piove di Sacco (PD) P.IVA 04048480280 Tel. 0425/1900552 email: info@progettando-rl.it Progettista: Dott. Ing. Dario Turilli	STUDIO AMBIENTALE: Piazzale Stazione, 7 350131 PADOVA (PD) P.IVA 02327500282 Tel. 0498/763688 email: hmr@hmr.it		
Revisione 00	Data 19/07/2023	Note Prima emissione	Redatto GG	Controllato GG	Approvato FG

TUTTI I DIRITTI SONO RISERVATI
Questo documento è di proprietà di Progettando s.r.l. e sullo stesso si riserva ogni diritto. Pertanto questo documento non può essere copiato, riprodotto, comunicato o divulgato ad altri o usato in qualsiasi maniera, nemmeno per fini sperimentali, senza autorizzazione scritta di Progettando s.r.l. Su richiesta dovrà essere prontamente restituito a Progettando s.r.l.