







N. sito	Nome sito
1	Nuraghe Cujaru
2	Tomba dei Giganti di Cujaru
3	Nuraghe S'Elighe
4	Nuraghe Silichinus
5	Nuraghe Lendine
6	Tomba di Giganti sa Pedra Longa
7	Nuraghe Spirito Santo
8	Nuraghe Cuguronneo
9	Nuraghe Monte Oes
10	Nuraghe Malis
11	Domus de Janas Su Siddadu
12	Nuraghe Nortulas
13	Nuraghe Mannu
17	Nuraghe Suldu
21	Rinvenimenti località S. Salvatore
22	Località Castronarzu
23	Necropoli di Baddes/ Badde Padru
24	Domus de Janas
25	Località Carpasone
26	Villaggio Medievale di Malis-Sas Turres
27	Area di rinvenimento di materiale (survey)
28	Chiesa di N.S. di Monte Arana
29	Domus de Janas di Sorroi
30	Nuraghe Tulis Alto
33	Nuraghe Faraone
34	Nuraghe 'e sa Costa e sa Baione
35	Nuraghe Cagai
37	Nuraghe Cultu
38	Tratto stradale della "a Karalibus Turrem"

### LEGENDA

#### MORES 2

-  Limiti comunali
-  Area impianto
-  Cavidotto
-  Tracciato strade romane
-  Tracciato "a Karalibus Turrem" (interseca cavidotto)
-  MOSI\_multipoint
-  MOSI\_multipolygon

#### Base map

CTR 1:10.000

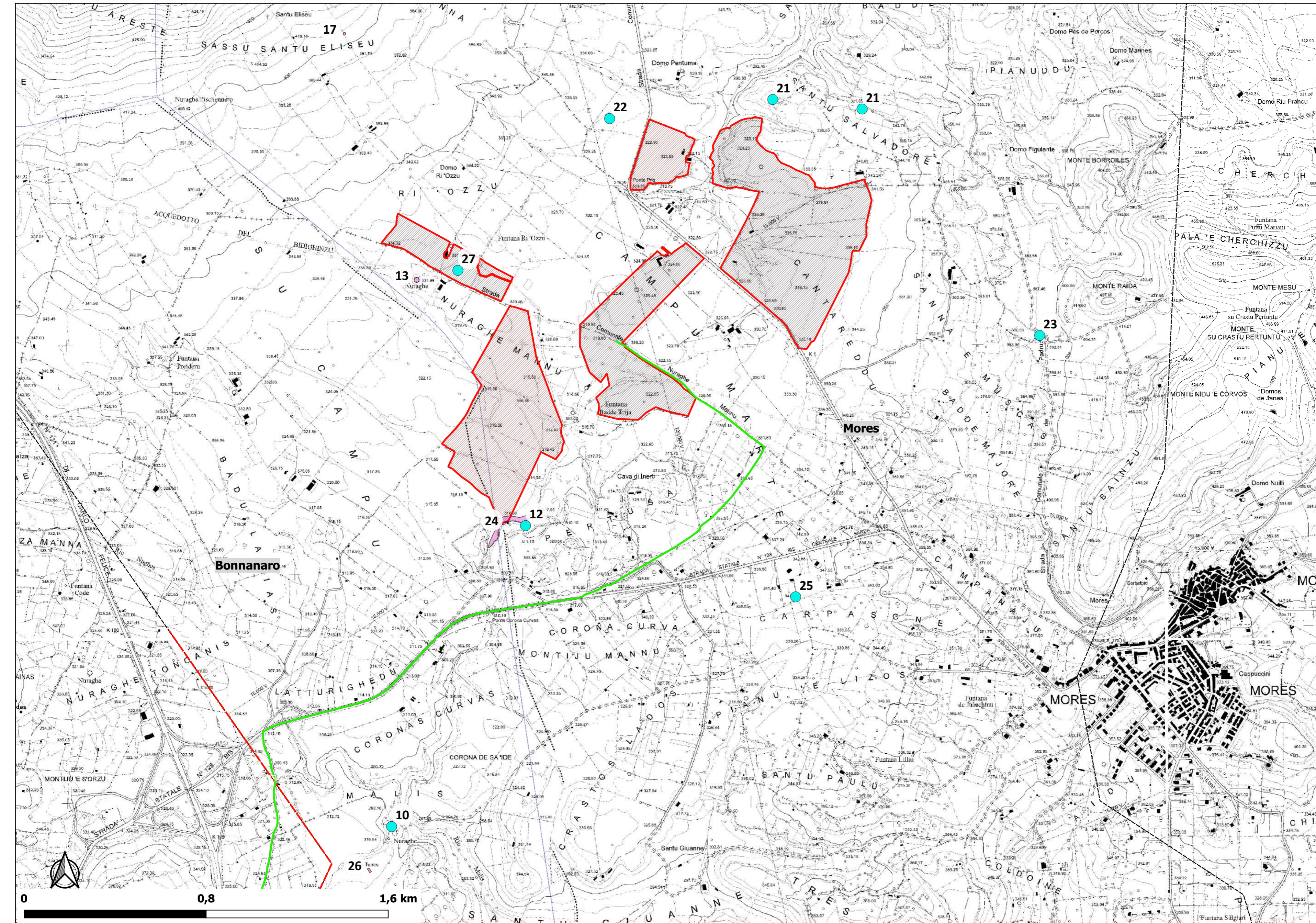

**PARCO AGRIVOLTAICO AVANZATO  
MORES 2**

#### REGIONE SARDEGNA

Provincia di Sassari  
Comuni di Bonnanaro e Mores

Realizzazione di un Parco Agrivoltaico Avanzato di potenza nominale pari a 36 MWp denominato "Mores 2" sito nel Comune di Bonnanaro e Mores (SS)

Località "Campu Marte"

SEDE LEGALE:  
Via del Rondone, 3  
40122 - Bologna (BO)

REFERENTE:  
Diego Gonzalez Cacera

PROPONENTE:  
**Energia Pulita Italiana 9 S.r.l.**

Data	Rev	Descrizione	Approvato
Maggio 2023	00	Emissione per procedura di VIA	ENERLAND Italia

TEAM PROGETTAZIONE:  
Ing. Emanuele CANTERINO  
Dott. Claudio BERTOLLO  
Dott. Guglielmo QUADRIO  
Ing. Annamaria PALMISANO  
Dott.ssa Ilaria CASTAGNETTI  
Dott. Giovanni CARBONE

COORDINAMENTO:  
Ing. Emanuele CANTERINO

#### FIRMA:

IBARCHÉ SRLS  
P. IVA 0299900084  
Sede: Via C. Colombo, 14 Carlo  
Tratt. IVA 2444419090

PROFESSIONISTA:  
**Dott. Rosario PIGNATELLO**

SCALA:  
1:15000

FORMATO:  
A2

DATA:  
03/05/2023

OGGETTO:  
**PROGETTO DEFINITIVO**

TITOLO ELABORATO:  
**CARTA DELLE AREE VINCOLATE A  
PRESENZE ARCHEOLOGICHE\_1**

CODICE ELABORATO:  
**MRS2-IAT12**

N. sito	Nome sito
1	Nuraghe Cujaru
2	Tomba dei Giganti di Cujaru
3	Nuraghe S'Elighe
4	Nuraghe Silichinus
5	Nuraghe Lendine
6	Tomba di Giganti sa Pedra Longa
7	Nuraghe Spirito Santo
8	Nuraghe Cuguronneo
9	Nuraghe Monte Oes
10	Nuraghe Malis
11	Domus de Janas Su Siddadu
12	Nuraghe Nortulas
13	Nuraghe Mannu
17	Nuraghe Suldu
21	Rinvenimenti località S. Salvatore
22	Località Castronarzu
23	Necropoli di Bades/ Badde Padru
24	Domus de Janas
25	Località Carpasone
26	Villaggio Medievale di Malis-Sas Turres
27	Area di rinvenimento di materiale (survey)
28	Chiesa di N.S. di Monte Arana
29	Domus de Janas di Sorroi
30	Nuraghe Tulis Alto
33	Nuraghe Faraone
34	Nuraghe 'e sa Costa e sa Baione
35	Nuraghe Cagai
37	Nuraghe Cultu
38	Tratto stradale della "a Karalibus Turrem"

### LEGENDA

- MORES 2**
- Limiti comunali
  - Area impianto
  - Cavidotto
  - Tracciato strade romane
  - Tracciato "a Karalibus Turrem" (interseca cavidotto)
  - MOSI\_multipoint
  - MOSI\_multipolygon

**Base map**  
CTR 1:10.000

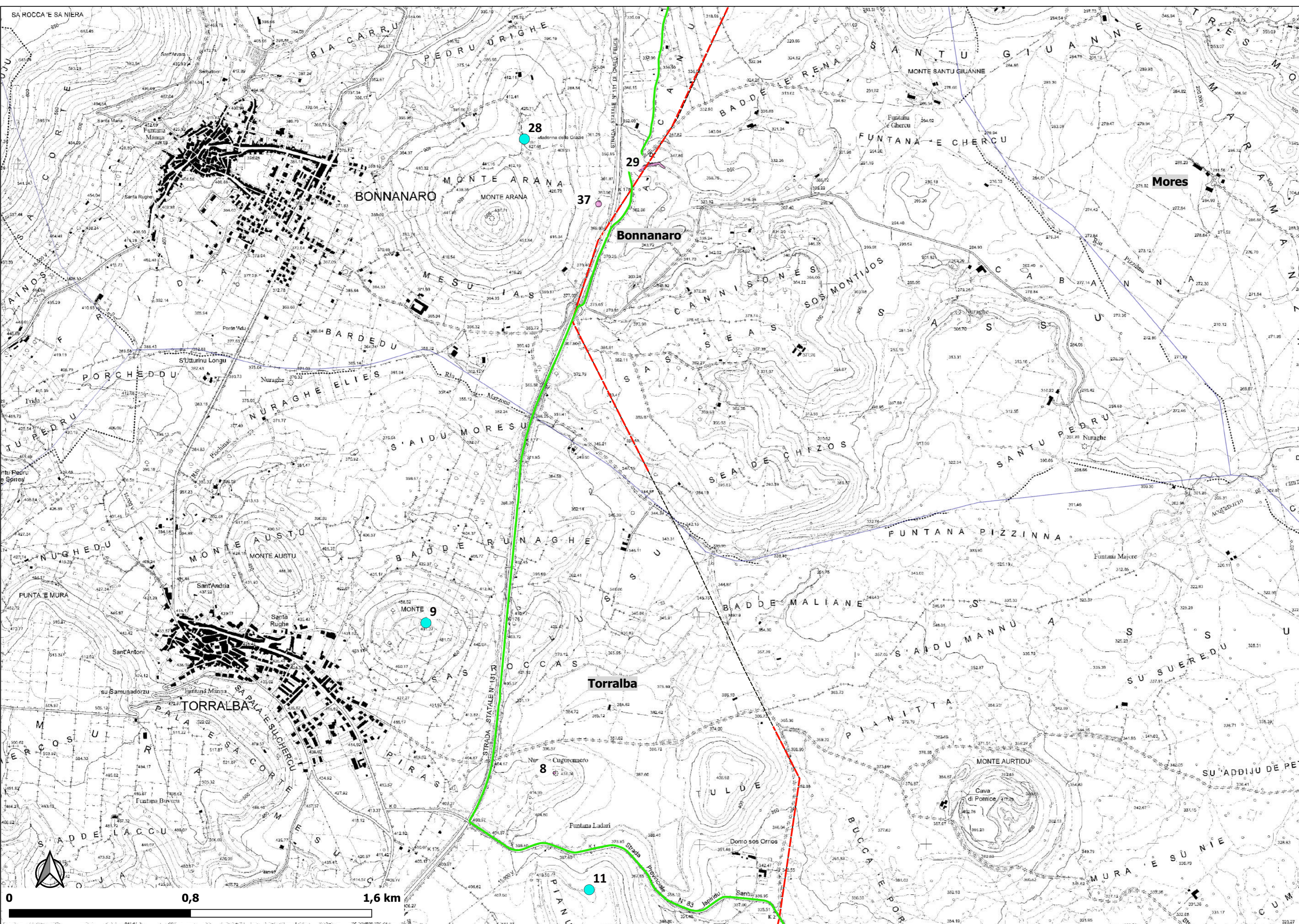
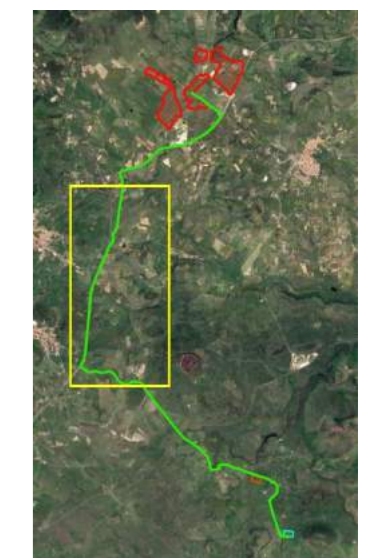

**REGIONE SARDEGNA**  
Provincia di Sassari  
Comuni di Bonnanaro e Mores

Realizzazione di un Parco Agrivoltaico Avanzato di potenza nominale pari a 36 MWp denominato "Mores 2" sito nel Comune di Bonnanaro e Mores (SS)  
Località "Campu Marte"

SEDE LEGALE:  
Via del Rondone, 3  
40122 - Bologna (BO)

REFERENTE:  
Diego Gonzalez Cacera

PROPONENTE:  
**Energia Pulita Italiana 9 S.r.l.**

Data	Rev	Descrizione	Approvato
Maggio 2023	00	Emissione per procedura di VIA	ENERLAND Italia

TEAM PROGETTAZIONE:  
Ing. Emanuele CANTERINO  
Dott. Claudio BERTOLLO  
Dott. Guglielmo QUADRIO  
Ing. Annamaria PALMISANO  
Dott.ssa Ilaria CASTAGNETTI  
Dott. Giovanni CARBONE

COORDINAMENTO:  
Ing. Emanuele CANTERINO

FIRMA:  
IBARCHÉ SRLS  
P. ILLI  
Sott. Ing. Carlo Pignatello  
Tratt. Ing. Carlo Pignatello

PROFESSIONISTA:  
**Dott. Rosario PIGNATELLO**

SCALA:  
1:15000

FORMATO:  
A2

DATA:  
03/05/2023

OGGETTO:  
**PROGETTO DEFINITIVO**

TITOLO ELABORATO:  
**CARTA DELLE AREE VINCOLATE A PRESENZE ARCHEOLOGICHE\_2**

CODICE ELABORATO:  
**MRS2-IAT12**

N. sito	Nome sito
1	Nuraghe Cujaru
2	Tomba dei Giganti di Cujaru
3	Nuraghe S'Elighe
4	Nuraghe Silichinus
5	Nuraghe Lendine
6	Tomba di Giganti sa Pedra Longa
7	Nuraghe Spirito Santo
8	Nuraghe Cuguronneo
9	Nuraghe Monte Oes
10	Nuraghe Malis
11	Domus de Janas Su Siddadu
12	Nuraghe Nortulas
13	Nuraghe Mannu
17	Nuraghe Suldu
21	Rinvenimenti località S. Salvatore
22	Località Castronarzu
23	Necropoli di Baddes/ Badde Padru
24	Domus de Janas
25	Località Carpasone
26	Villaggio Medievale di Malis-Sas Turres
27	Area di rinvenimento di materiale (survey)
28	Chiesa di N.S. di Monte Arana
29	Domus de Janas di Sorroi
30	Nuraghe Tulis Alto
33	Nuraghe Faraone
34	Nuraghe 'e sa Costa e sa Baione
35	Nuraghe Cagai
37	Nuraghe Cultu
38	Tratto stradale della "a Karalibus Turrem"

### LEGENDA

#### MORES 2

- Limiti comunali
- Area impianto
- Cavidotto
- SE\_1
- SE\_2
- Tracciato strade romane
- Tracciato "a Karalibus Turrem" (interseca cavidotto)
- MOSI\_multipoint
- MOSI\_multipolygon

#### Base map

CTR 1:10.000

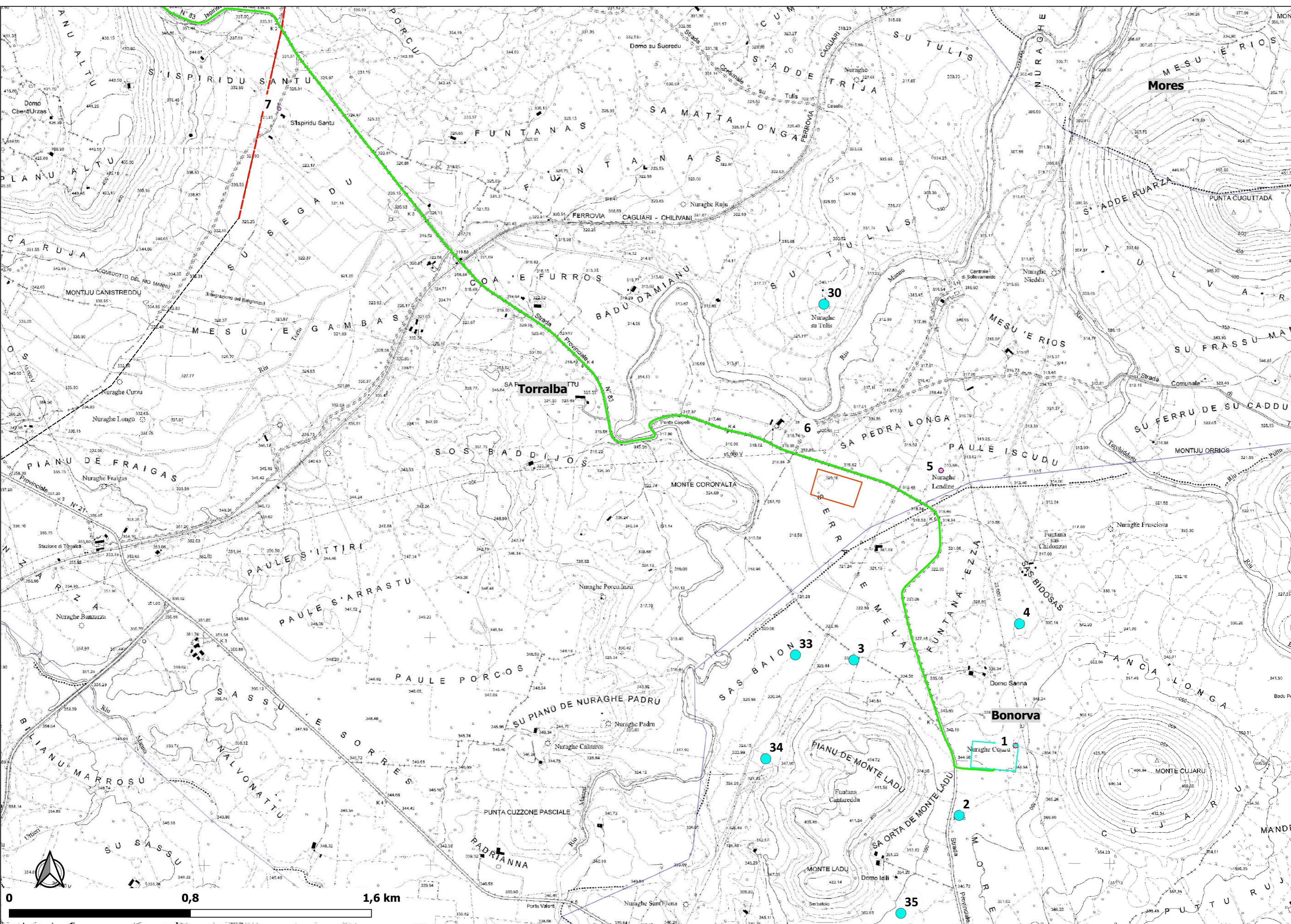

**PARCO AGRIVOLTAICO AVANZATO MORES 2**

**REGIONE SARDEGNA**  
 Provincia di Sassari  
 Comuni di Bonnanaro e Mores

Realizzazione di un Parco Agrivoltaico Avanzato di potenza nominale pari a 36 MWp denominato "Mores 2" sito nel Comune di Bonnanaro e Mores (SS)  
 Località "Campu Marte"

SEDE LEGALE:  
 Via del Rondone, 3  
 40122 - Bologna (BO)

REFERENTE:  
 Diego Gonzalez Cacera

PROPONENTE:  
**Energia Pulita Italiana 9 S.r.l.**

Data	Rev	Descrizione	Approvato
Maggio 2023	00	Emissione per procedura di VIA	ENERLAND Italia

TEAM PROGETTAZIONE:  
 Ing. Emanuele CANTERINO  
 Dott. Claudio BERTOLLO  
 Dott. Guglielmo QUADRIO  
 Ing. Annamaria PALMISANO  
 Dott.ssa Ilaria CASTAGNETTI  
 Dott. Giovanni CARBONE

COORDINAMENTO:  
 Ing. Emanuele CANTERINO

FIRMA:  
  
**Dott. Rosario PIGNATELLO**

PROFESSIONISTA:  
**Dott. Rosario PIGNATELLO**

SCALA:  
 1:15000

FORMATO:  
 A2

DATA:  
 03/05/2023

OGGETTO:  
**PROGETTO DEFINITIVO**

TITOLO ELABORATO:  
**CARTA DELLE AREE VINCOLATE A PRESENZE ARCHEOLOGICHE\_3**

CODICE ELABORATO:  
**MRS2-IAT12**