PIANTA EDIFICIO MT

scala 1:50 (cm)

N.B. quote di livello in m

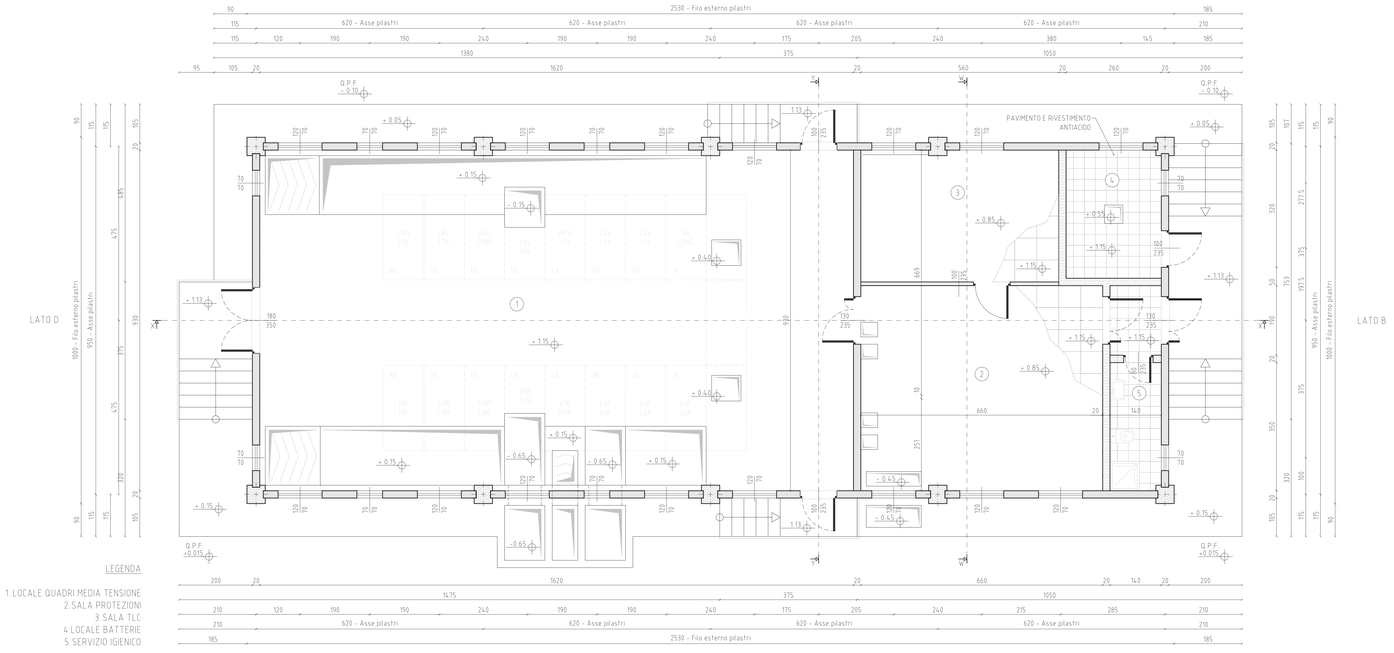

LEGENDA

1. LOCALE QUADRI MEDIA TENSIONE
2. SALA PROTEZIONI
3. SALA TLC
4. LOCALE BATTERIE
5. SERVIZIO IGIENICO

SEZIONE X-X

scala 1:50 (cm)

N.B. quote di livello in m

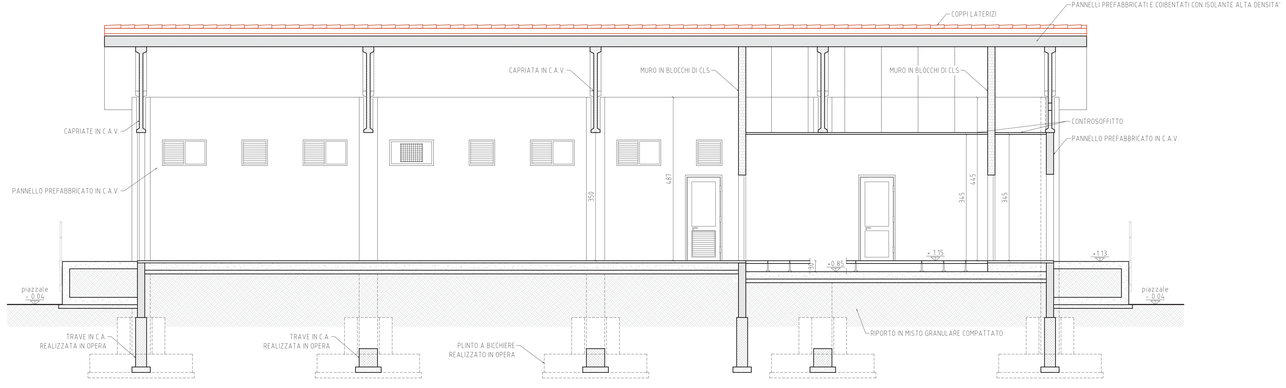

SEZIONE Y-Y

scala 1:50 (cm)

N.B. quote di livello in m

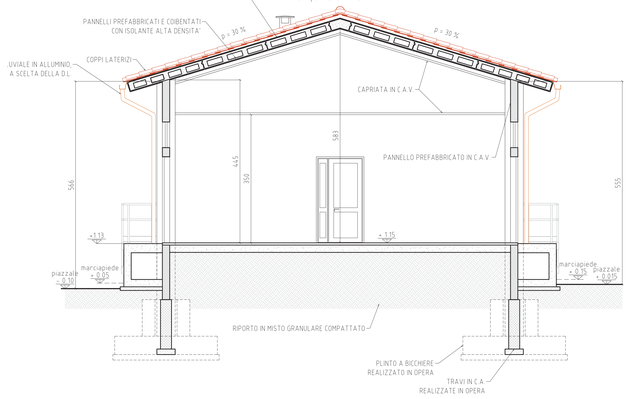

SEZIONE W-W

scala 1:50 (cm)

N.B. quote di livello in m

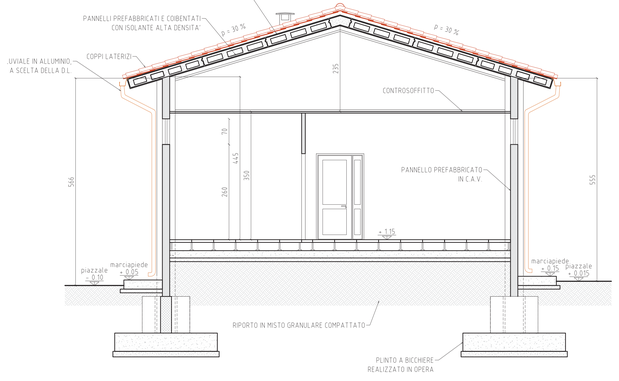

IMPIANTO DI RETE PER LA CONNESSIONE A 15 kV
DEGLI IMPIANTI DI PRODUZIONE DI ENERGIA ELETTRICA
DA FONTE SOLARE PER COMPLESSIVI 36,0 MW

UBICATI IN COMUNE DI SAN NICOLO' D'ARCIDANO (OR) SARDEGNA SUD
alle Contrade: Terra Ziringonis, Snc; Coddu Fagoni, Snc

PROGETTO DEFINITIVO

DOCUMENTAZIONE ELETTRICA CABINA PRIMARIA "CP ARCIDANO"

FABBRICATO MT: PIANTE SEZIONI E PROSPETTI

IDENTIFICAZIONE ELABORATO

Livello prog.	Codice Rintracciabilità	Tipo documento	N° elaborato	N° foglio	Totale fogli	Name File	Data	Scala
PD	T0726974 T0737400	Tavola	PA. T08	1	3	010 011 BG008 ARCI	Maggio 2021	1:50

REVISIONI

Rev	Data	Descrizione	Eseguito	Verificato	Approvato
01	03.05.21	Prima emissione	Giovanni Barlotti		
02	02.07.21	25.06.21-0534931 Verifica progetto e distribuzione AUT_2279216	Giovanni Barlotti		

PROGETTAZIONE:

ing. Giovanni Barlotti
via G. Carducci, 31 - 09047 Capoterra (SA)
mail g.barlotti@yahoo.it
PEC giovanni.barlotti@ecdegna.it

ORDINE DEGLI INGEGNERI DELLA PROVINCIA DI CAGLIARI
INGEGNERE GIOVANNI BARLOTTI
N° 2605

Firmato digitalmente da: Barlotti Giovanni
Data: 2021.07.02 11:14:21 +02'00'

GESTORE RETE ELETTRICA

e-distribuzione
Area Territoriale Rete Nord Ovest
Sviluppo Rete
Centro PL Cagliari

RICHIEDENTE

GREEN CITY
GC SNARC S.r.l.
Piazza Walther Von Vogelweide
8 - 39100 Bolzano

Parere di conformità alla soluzione tecnica