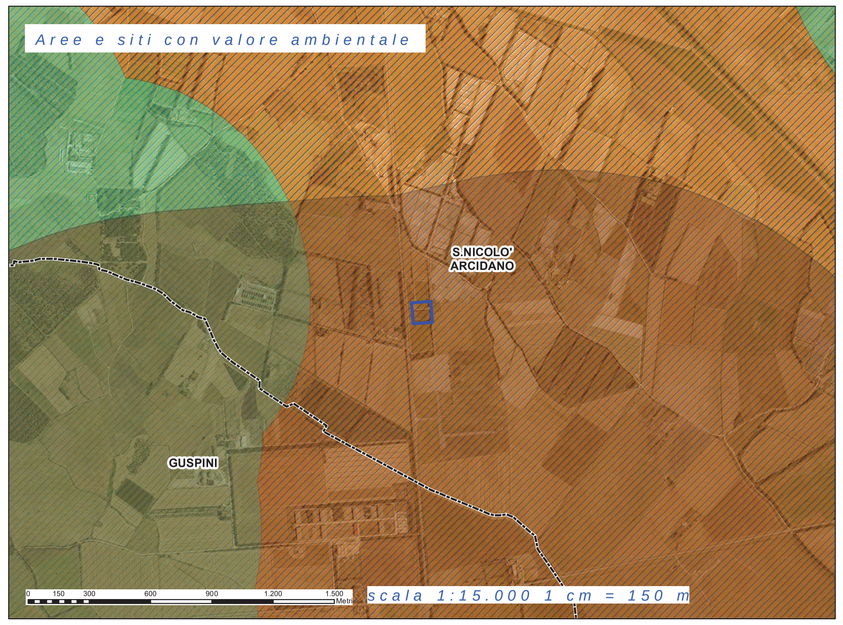

- CP
- ZPS (2014)_Buffer 2km
- Aree presenza di specie animali tutelate da convenzioni internazionali
- I.B.A (Important Bird Area)
- Zone Protezione Speciale - ZPS (2014)

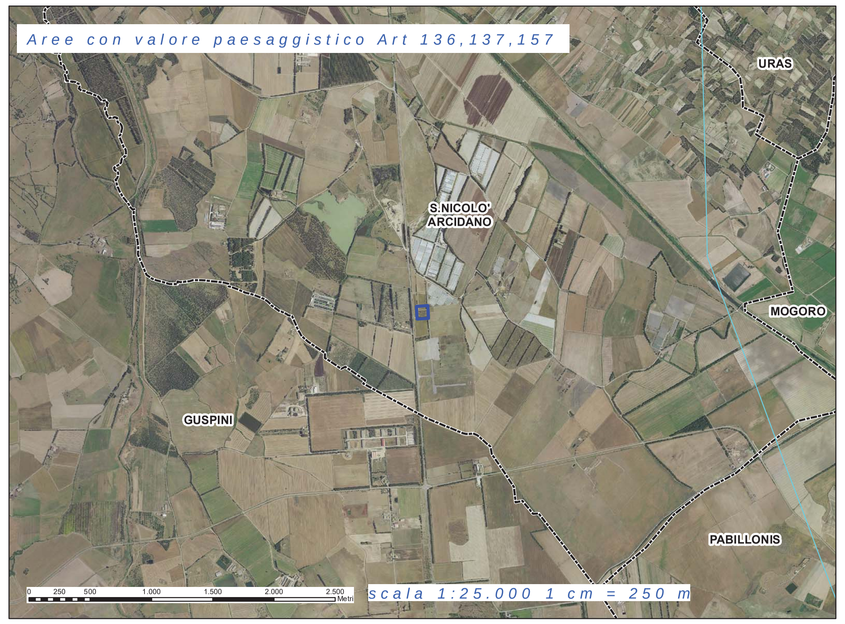

- CP
- Rete_Alta_Tensione
- Confini comunali
- Aree Vincolate art. 136 e 157 del D. Lgs. 42/2004

- CP
- Art.142 - Fiumi torrenti corsi d'acqua iscritti in elenco RD1775/33

Art.142 - Fascia 150m fiumi elenco RD1775-33

CODICEPPR

- BP02_C2_A1

- CP
- Confini comunali
- Laghi invasi e stagni
- Fiumi e torrenti (alveo inciso)
- Area dell'organizzazione mineraria

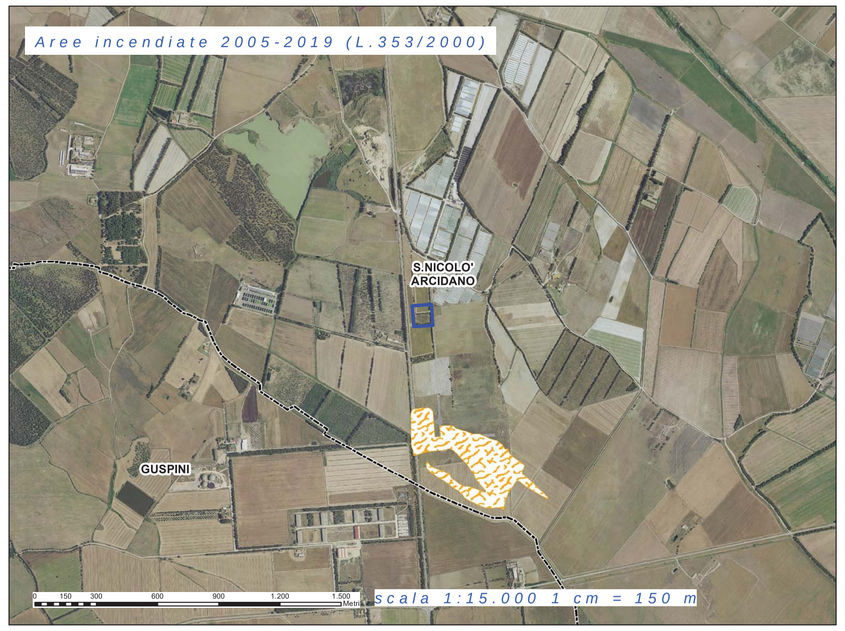

- 2019
- 2018
- 2017
- 2016
- 2015
- 2014
- 2013
- 2012
- 2011
- 2010
- 2009
- 2008
- 2007
- 2006
- 2005

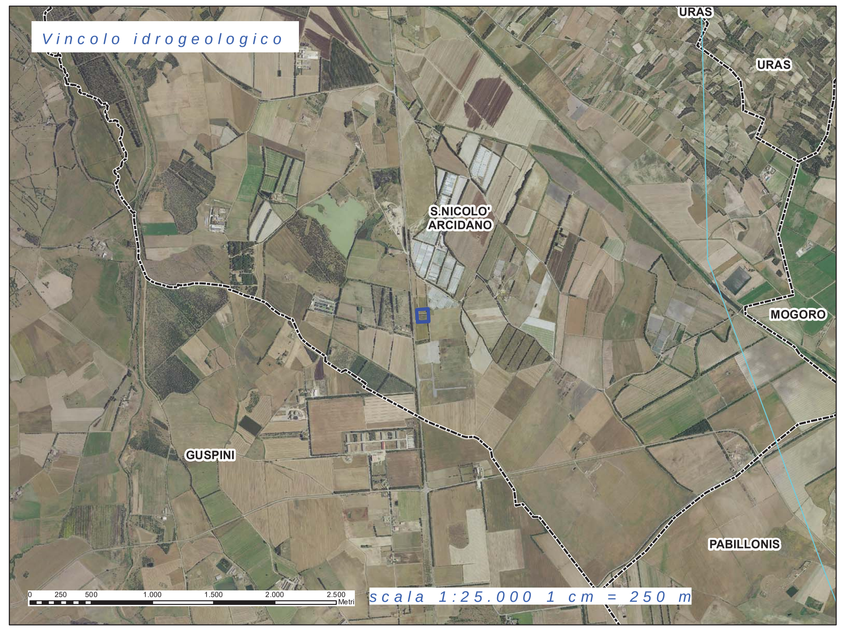

- CP
- Rete_Alta_Tensione
- Confini comunali
- Vincolo idrogeologico ai sensi dell'Art 53 R.D.L. 3267/1923
- Vincolo idrogeologico ai sensi dell'Art. 1 del R.D.L. 3267/1923
- Vincolo idrogeologico ai sensi dell'Art. 130 R.D.L. 3267/1923
- Vincolo idrogeologico ai sensi dell'Art. 17 R.D.L. 3267/1923
- Vincolo idrogeologico ai sensi dell'Art. 182 R.D.L. 3267/1923
- Vincolo idrogeologico ai sensi dell'Art. 47 R.D.L. 3267/1923

- CP
- Confini comunali
- Rete_Alta_Tensione
- Strade_SS_e_SP
- Buffer 16m linee AT
- Buffer 40m da ferrovie
- Buffer_Strade_40m_SS_e_30m_SP

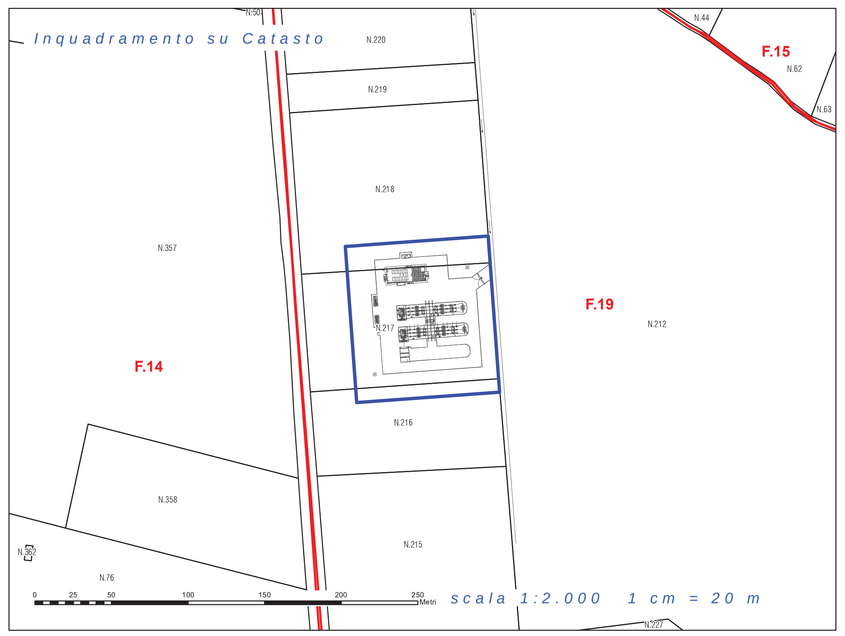

- CP
- Pianta e sezione elettromeccanica
- Rete_Alta_Tensione
- Fogli Catasto Oristano
- Catastali San Nicolo d'Arcidano

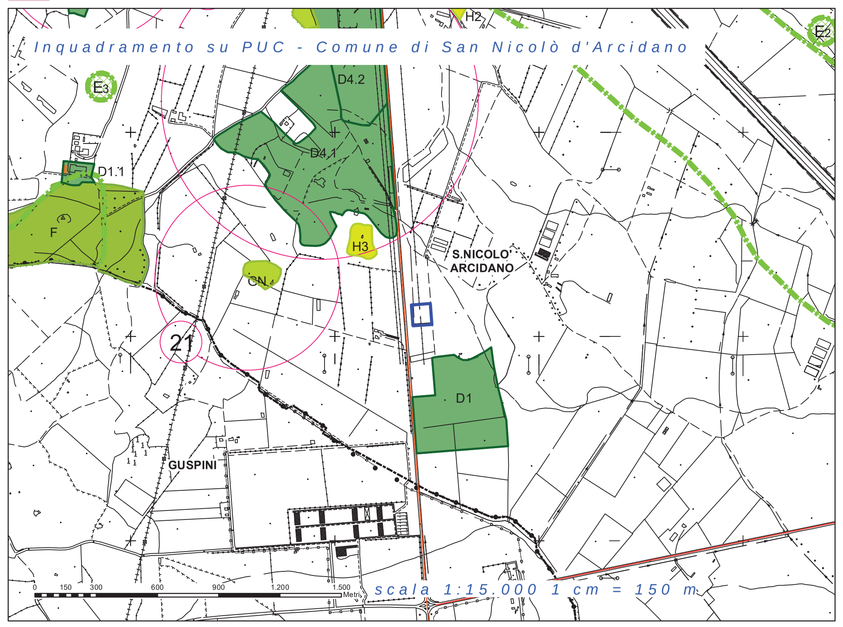

Zonizzazione PUC

- ZONA_D
- ZONA_E
- ZONA_E-R
- ZONA_F
- ZONA_G
- ZONA_H
- ZONA_H2

IMPIANTO DI RETE PER LA CONNESSIONE A 15 kV
DEGLI IMPIANTI DI PRODUZIONE DI ENERGIA ELETTRICA
DA FONTE SOLARE PER COMPLESSIVI 36,0 MW

UBICATI IN COMUNE DI SAN NICOLO' D'ARCIDANO (OR) SARDEGNA SUD
alle Contrade: Terra Ziringonis, Snc; Coddu Fagoni, Snc

PROGETTO DEFINITIVO

DOCUMENTAZIONE ELETTRICA CABINA PRIMARIA "CP ARCIDANO"

VINCOLI

IDENTIFICAZIONE ELABORATO

Livello prog.	Codice Rintracciabilità	Tipo documento	N° elaborato	N° foglio	Totale fogli	Nome File	Data	Scala
PD	T0736974 T0737400	Tavola	PA T10	1	2	010 011 BG005 ARCI	Maggio 2021	1:...

REVISIONI

Rev	Data	Descrizione	Eseguito	Verificato	Approvato
01	03.05.21	Prima emissione	Giovanni Barlotti		

PROGETTAZIONE:

ing. Giovanni Barlotti
via C. Carducci, 33 - 84047 Capaccio (SA)
mail g.barlotti@yahoo.it
PEC giovanni.barlotti@ordingsa.it

ORDINE DEGLI INGEGNERI PROVINCIA DI SALERNO
INGEGNERE GIOVANNI BARLOTTI
ALBO N. 2905

GESTORE RETE ELETTRICA

e-distribuzione
Area Territoriale Rete Nord Ovest
Sviluppo Rete
Centro Pl, Cagliari

RICHIEDENTE

GREEN CITY
GC SNARC S.r.l.
Piazza Walther Von Vogelweide
8 - 39100 Bolzano

Parere di conformità alla soluzione tecnica