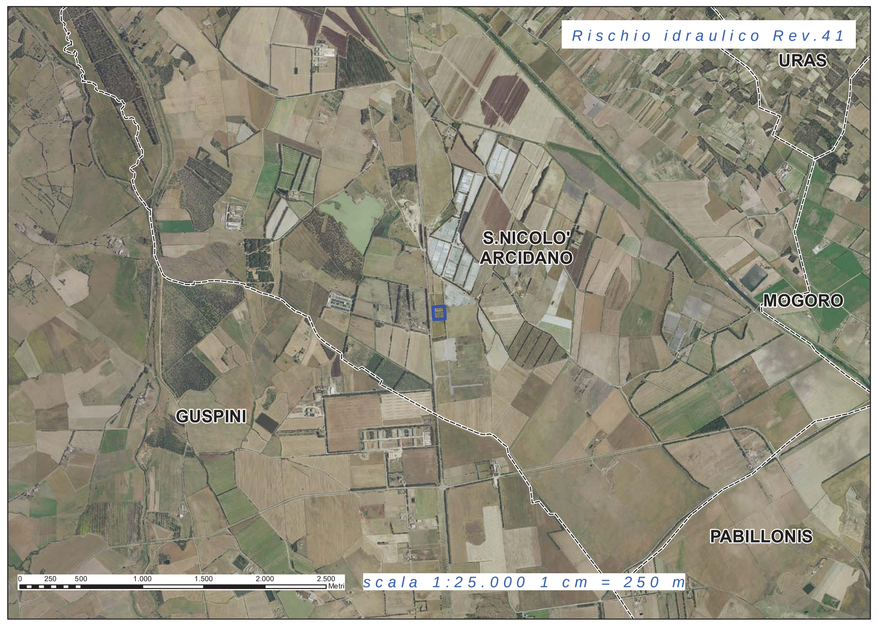

CP
Confini comunali
Mare
Ri1
Ri2
Ri3
Ri4

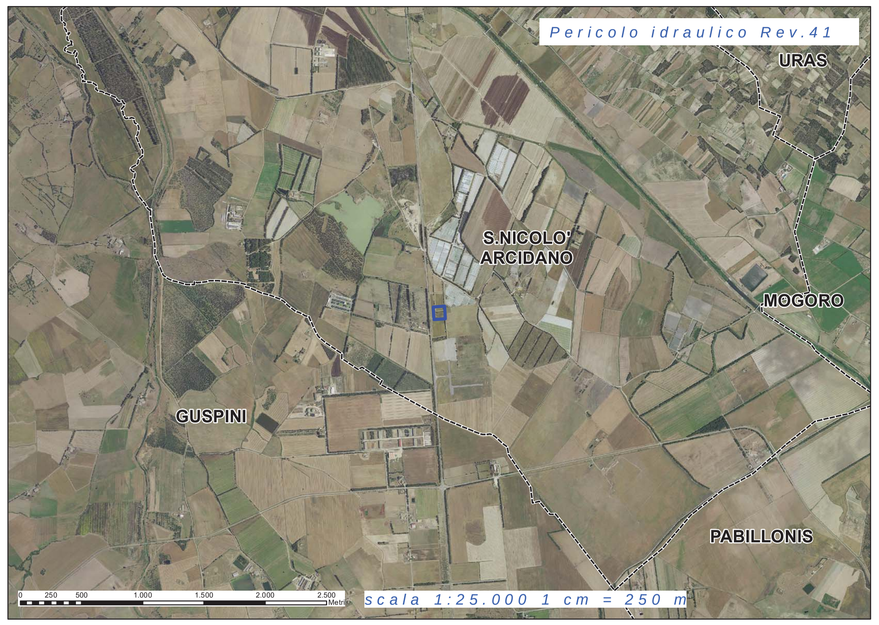

Hi1
Hi2
Hi3
Hi4

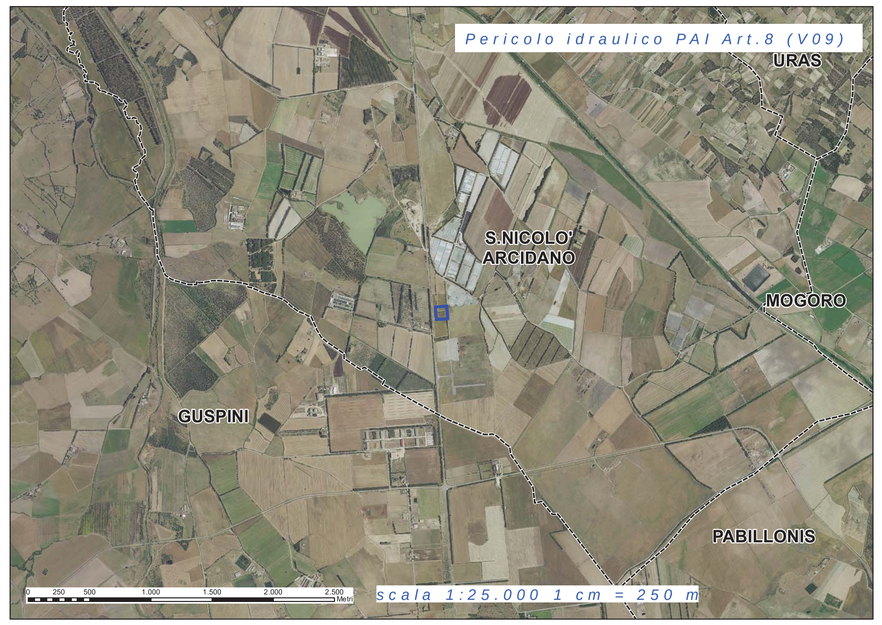

Hi1
Hi2
Hi3
Hi4

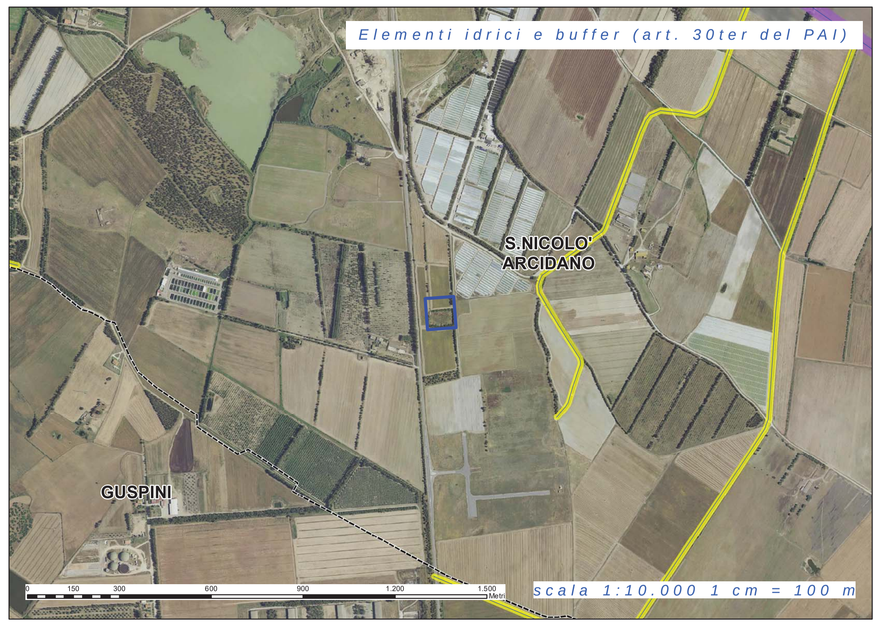

CP
Elementi idrici (art. 30ter del PAI)

Buffer elementi idrici (art. 30ter del PAI)

Profondita

10 m
25 m
50 m
75 m
100 m
150 m
250 m
400 m

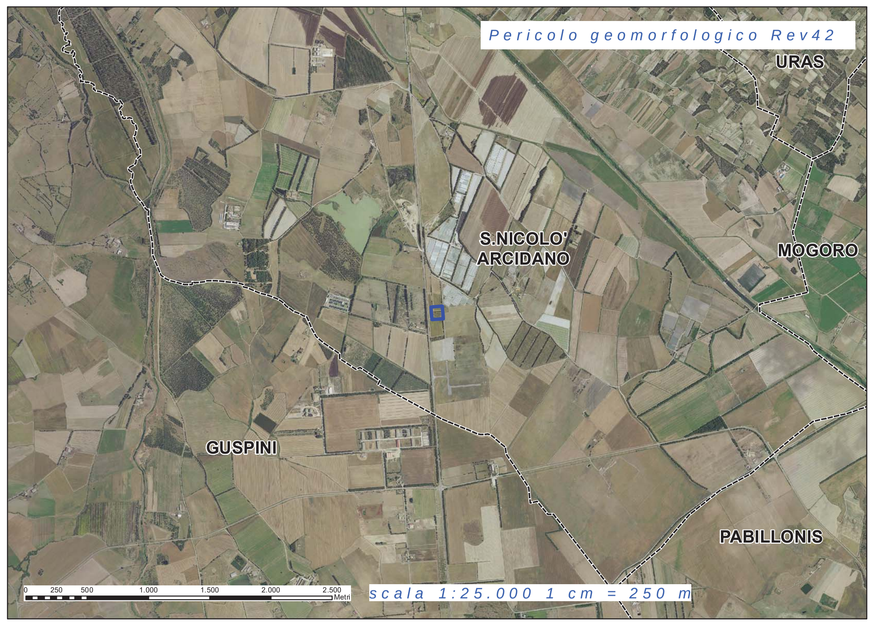

Hg0
Hg1
Hg2
Hg3
Hg4

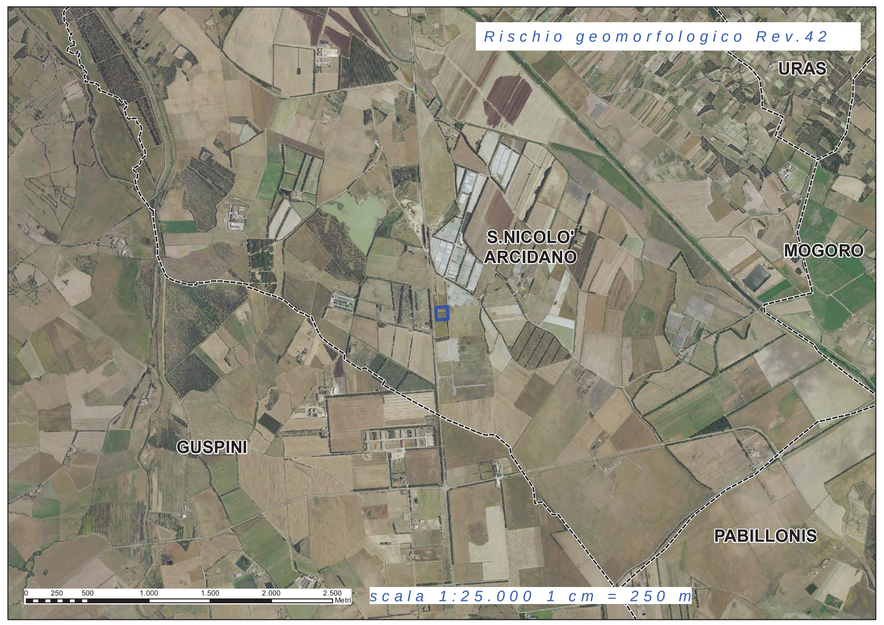

Rg0
Rg1
Rg2
Rg3
Rg4
V

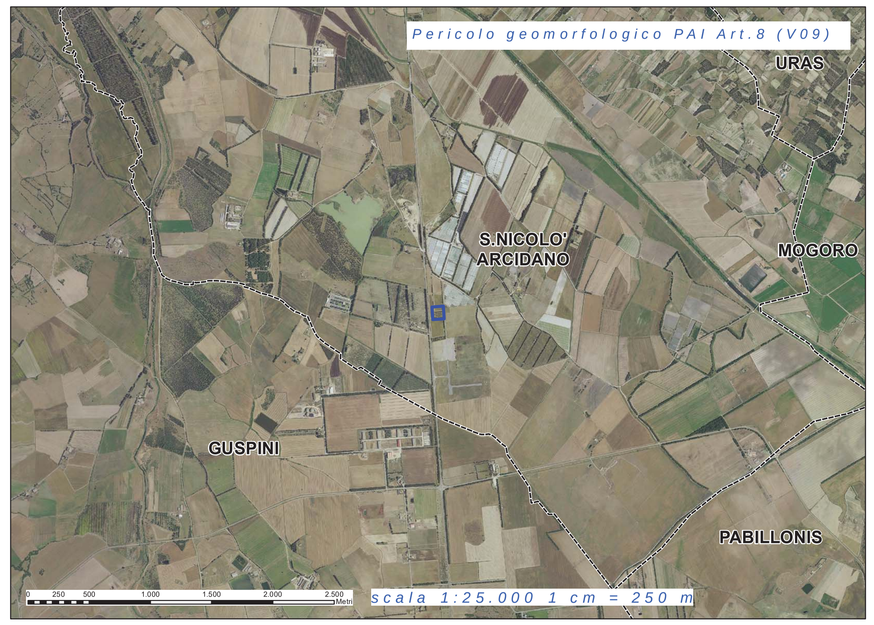

Hg0
Hg1
Hg2
Hg3
Hg4

A_2 (Tempo di ritorno Tr < 2 anni)
A_50 (Tempo di ritorno Tr = 2-50 anni)
B_100 (Tempo di ritorno Tr = 50-100 anni)
B_200 (Tempo di ritorno Tr = 100-200 anni)
C (Fascia geomorfologica)

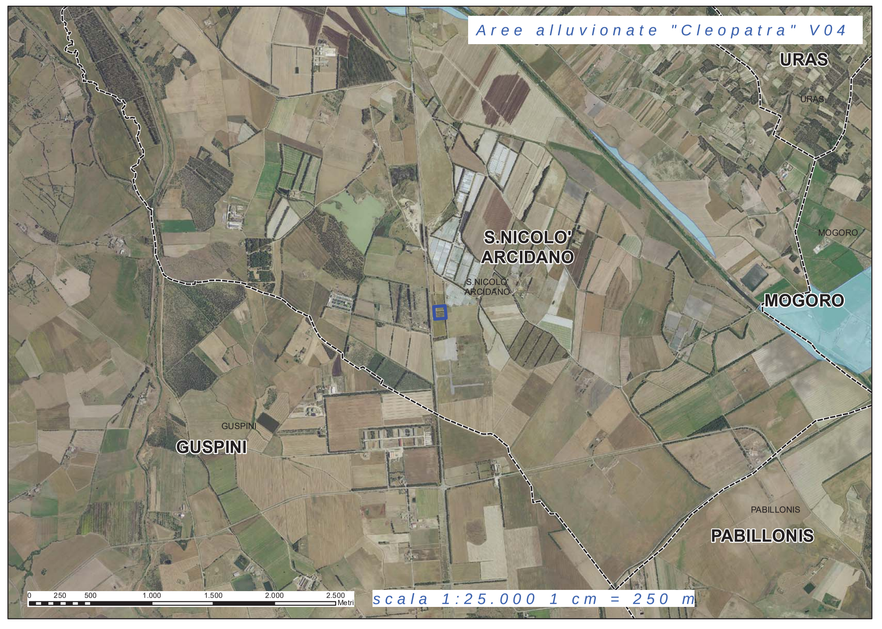

Aree Alluvionate 'Cleopatra' V04

Hi2
Hi3
Hi4

IMPIANTO DI RETE PER LA CONNESSIONE A 15 kV
DEGLI IMPIANTI DI PRODUZIONE DI ENERGIA ELETTRICA
DA FONTE SOLARE PER COMPLESSIVI 36,0 MW

UBICATI IN COMUNE DI SAN NICOLO' D'ARCIDANO (OR) SARDEGNA SUD
alle Contrade: Terra Ziringonis, Snc; Coddu Fagoni, Snc

PROGETTO DEFINITIVO

DOCUMENTAZIONE ELETTRICA CABINA PRIMARIA "CP ARCIDANO"

VINCOLI

IDENTIFICAZIONE ELABORATO

Livello prog.	Codice Rintracciabilità	Tipo documento	N° elaborato	N° foglio	Totale fogli	Nome File	Data	Scala
PD	T07360074 T07374400	Tavola	PA.T10	2	2	010 011 BG005 ARCI	Maggio 2021	1:....

REVISIONI

Rev	Data	Descrizione	Eseguito	Verificato	Approvato
01	03.05.21	Prima emissione	Giovanni Barlotti		

PROGETTAZIONE:

ing. Giovanni Barlotti
via C. Cardona, 33 - 84047 Capaccio (SA)
mail g.barlotti@yahoo.it
PEC giovanni.barlotti@ingpec.it

ORDINE DEGLI INGEGNERI PROVINCIA DI SALERNO
Ingegnere GIOVANNI BARLOTTI ALBO N. 2905

GESTORE RETE ELETTRICA

e-distribuzione
Area Territoriale Rete Nord Ovest
Sviluppo Rete
Centro PL Cagliari

RICHIEDENTE

GREEN CITY
GC SNARC S.r.l.
Piazza Walther Von Vogelweide
8 - 39100 Bolzano

Parere di conformità alla soluzione tecnica