

AUTOSTRADA (A14) BOLOGNA-BARI-TARANTO TRATTO: ANCONA SUD - PORTO S.ELPIDIO

SVINCOLO DI POTENZA PICENA

PROGETTO DI FATTIBILITA' TECNICO-ECONOMICO

Documentazione Generale

Archeologia

Verifica Preventiva dell'interesse archeologico GIS MINISTERIALE

| | | |
|--|--|--|
| VERIFICA a cura di: IL PROGETTISTA SPECIALISTICO Dott.ssa Ilaria Capparucci Elenco Naz.Archeologo - Fascia I - N.1750 T.L. ARCHEOLOGIA | RIESAME a cura di: IL RESPONSABILE INTEGRAZIONE PRESTAZIONI SPECIALISTICHE Ing. Michele Angelo Parrella Ord.Ingg. Avellino N.933 | VALIDAZIONE INTERNA a cura di: IL DIRETTORE TECNICO Ing. Sara Frisiani Ord. Ingg. Genova n.9810A T.A. AMBIENTE |
|--|--|--|

| CODICE IDENTIFICATIVO | | | | | | | | | | ORDINATORE | |
|-----------------------|-------------------------------|------|------------------------|-----------|-------|---------------|-----------------------|------------|-------------|------------|-------|
| RIFERIMENTO PROGETTO | | | RIFERIMENTO DIRETTORIO | | | | RIFERIMENTO ELABORATO | | | | |
| Codice Commessa | Lotto, Sub-Prog. Cod. Appalto | Fase | Capitolo | Paragrafo | W B S | Parte d'opera | Tip. | Disciplina | Progressivo | Rev. | SCALA |
| T0979 | 0000 | FT | DG | ARC | 00000 | 00000 | R | ARC | 0005 | 00 | |

| | | | |
|---|----------------------------------|-----------|-------------|
|  | ENGINEERING COORDINATOR: | REVISIONE | |
| | | n. | data |
| | | 0 | LUGLIO 2023 |
| | SUPPORTO SPECIALISTICO: TECNE | | |

| CODIFICA ASPI | Codice Commessa | Fase | Origine | Disciplina | W B S | Tipo | Progressivo | Classe | Status | Rev. |
|---------------|-----------------|------|---------|------------|-------|------|-------------|--------|--------|------|
| | A1_14 | FT | TECN | ARC | 00000 | DGE | 000004 | 1 | APD | 00 |

| | |
|--|---|
|  IL RESPONSABILE UNICO DEL PROCEDIMENTO Geom. Claudio Cerbarano | VISTO DEL CONCEDENTE  Ministero delle infrastrutture e dei trasporti |
|--|---|

Autostrade per l'Italia S.p.A. - SABAP

Marche - MC – Potenza Picena

SABAP-MC_2023_00098-AC_000003

**AUTOSTRADA A14 BOLOGNA – BARI – TARANTO TRATTO:
ANCONA SUD – PORTO S. ELPIDIO. SVINCOLO DI POTENZA
PICENA**

OPERA LINEARE - A RETE

autostrada - collegamento autostradale - Fase di progetto: fattibilità

Sito 48 - Sito48 (SABAP-MC_2023_00098-AC_000003_48)

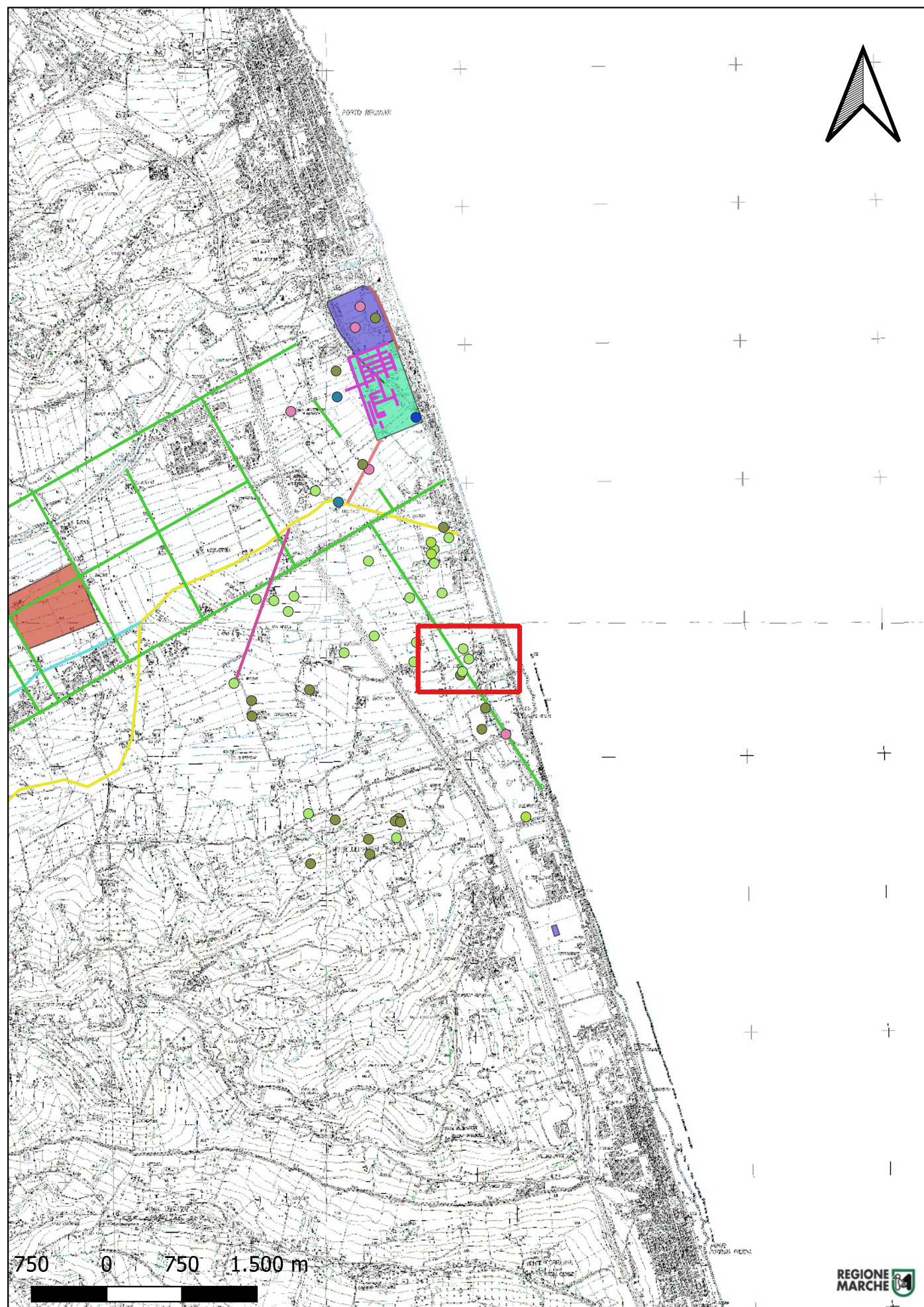

Localizzazione: Potenza Picena (MC) - Casa Luzzi,

Definizione e cronologia: area di materiale mobile, {area di frammenti fittili}. {Età Romana},

Modalità di individuazione: {dati bibliografici, dati di archivio, ricognizione archeologica/survey }

Distanza dall'opera in progetto: 200-500 metri

Potenziale: potenziale medio

Rischio relativo: rischio nullo

Area di affioramento di 100 x 30m con una zona centrale a più ricca concentrazione di materiale edile e ceramica di età romana tra cui sigillata italica e ceramica a vernice nera. Dalla stessa zona provengono alcuni materiali di età protostorica.

Moscatelli U., 1987, Le strade nelle Marche. Il problema nel tempo. Atti del convegno, Fano-Fabriano-Pesaro-Ancona 11-14 ottobre 1984 (Atti e memorie della Deputazione di storia patria per le Marche 89-91, 1984-1986 pp.395-401; Percossi E., Pignocchi G., Vermeulen F., I siti archeologici della Vallata del Potenza. Conoscenza e tutela, pp. 126,198-199, schede 30, 119; CAM (NCTN 203775).

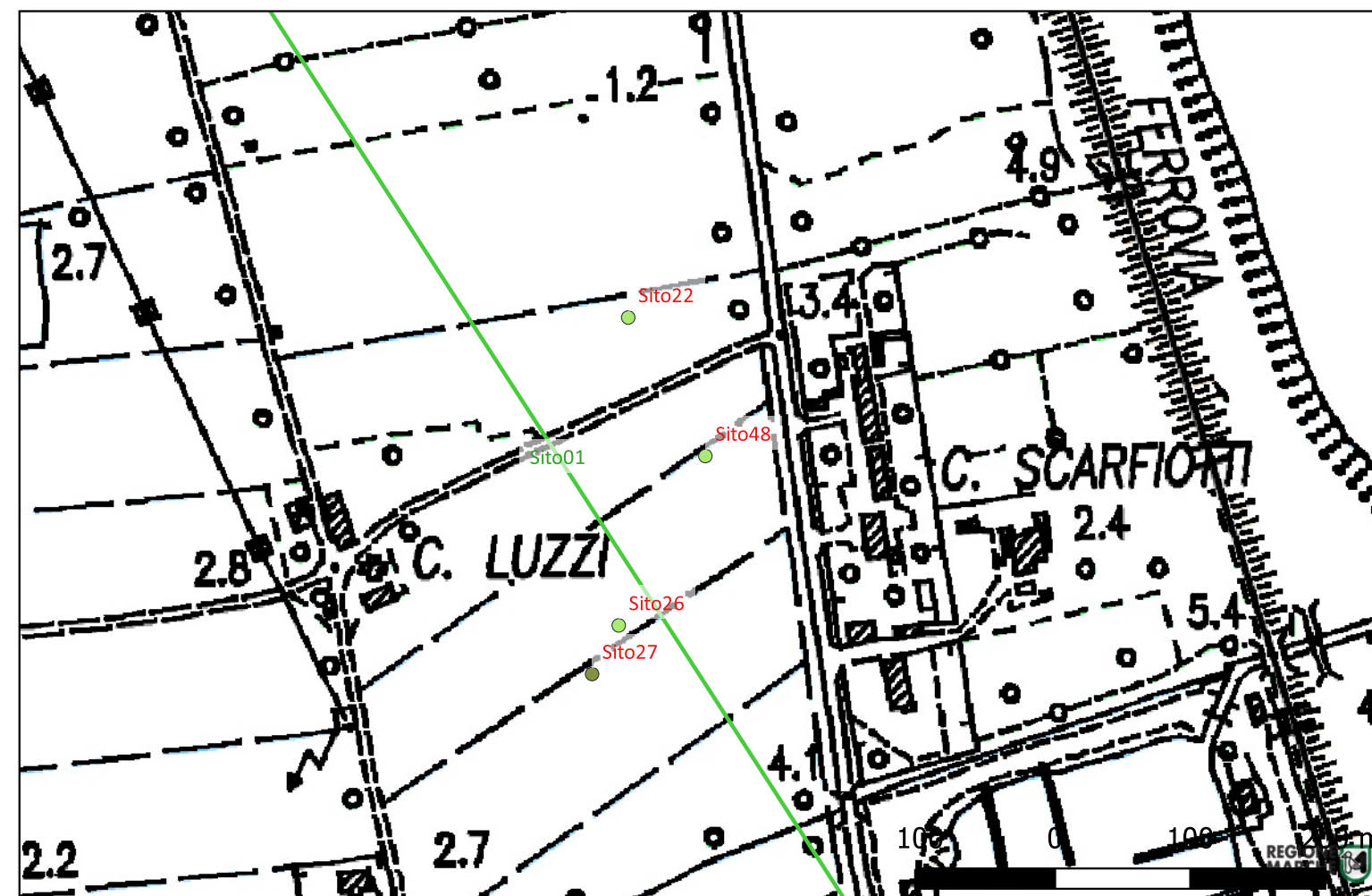

Sito 49 - Sito49 (SABAP-MC_2023_00098-AC_000003_49)

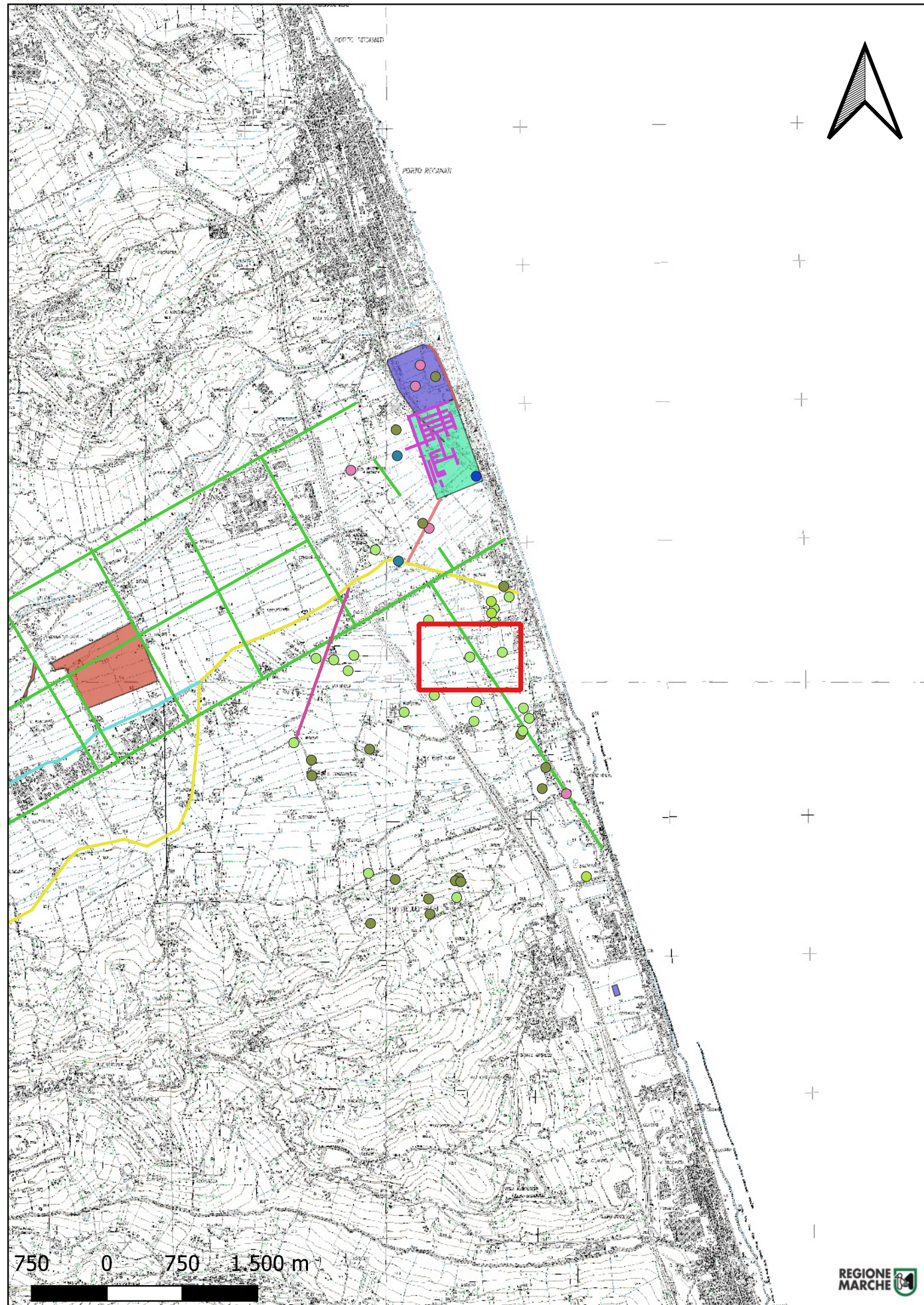

Localizzazione: Potenza Picena (MC) - C. Torregiani,

Definizione e cronologia: area di materiale mobile, {}. {Età Romana},

Modalità di individuazione: {dati bibliografici, dati di archivio}

Distanza dall'opera in progetto: 200-500 metri **Potenziale:** potenziale medio

Rischio relativo: rischio nullo

Area di materiale archeologico di epoca romana nota da bibliografia.

Moscatelli U., 1987, Le strade nelle Marche. Il problema nel tempo. Atti del convegno, Fano-Fabriano-Pesaro-Ancona 11-14 ottobre 1984 (Atti e memorie della Deputazione di storia patria per le Marche 89-91, 1984-1986 pp.395-401; CAM (NCTN 203774).

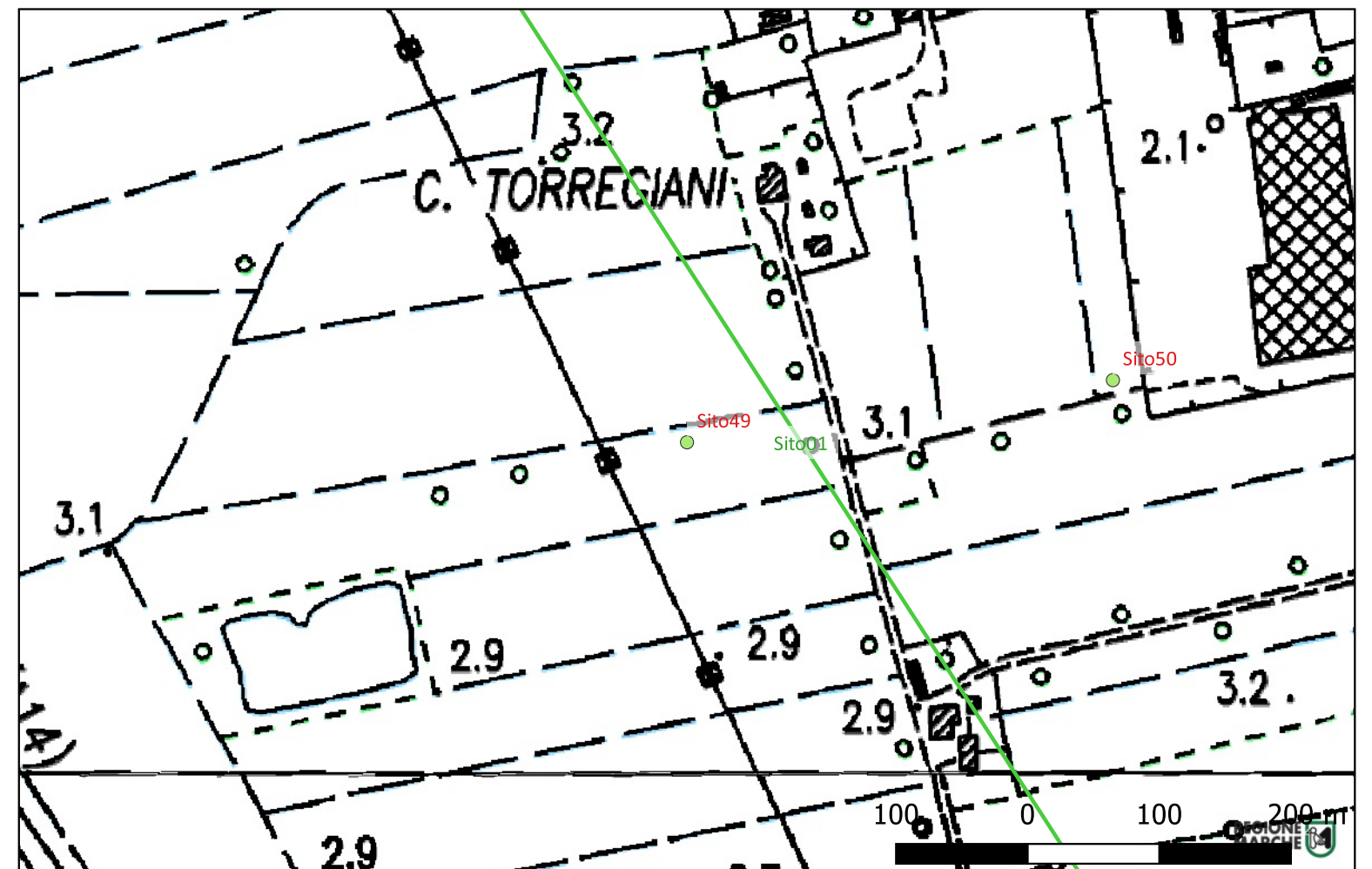

Sito 50 - Sito50 (SABAP-MC_2023_00098-AC_000003_50)

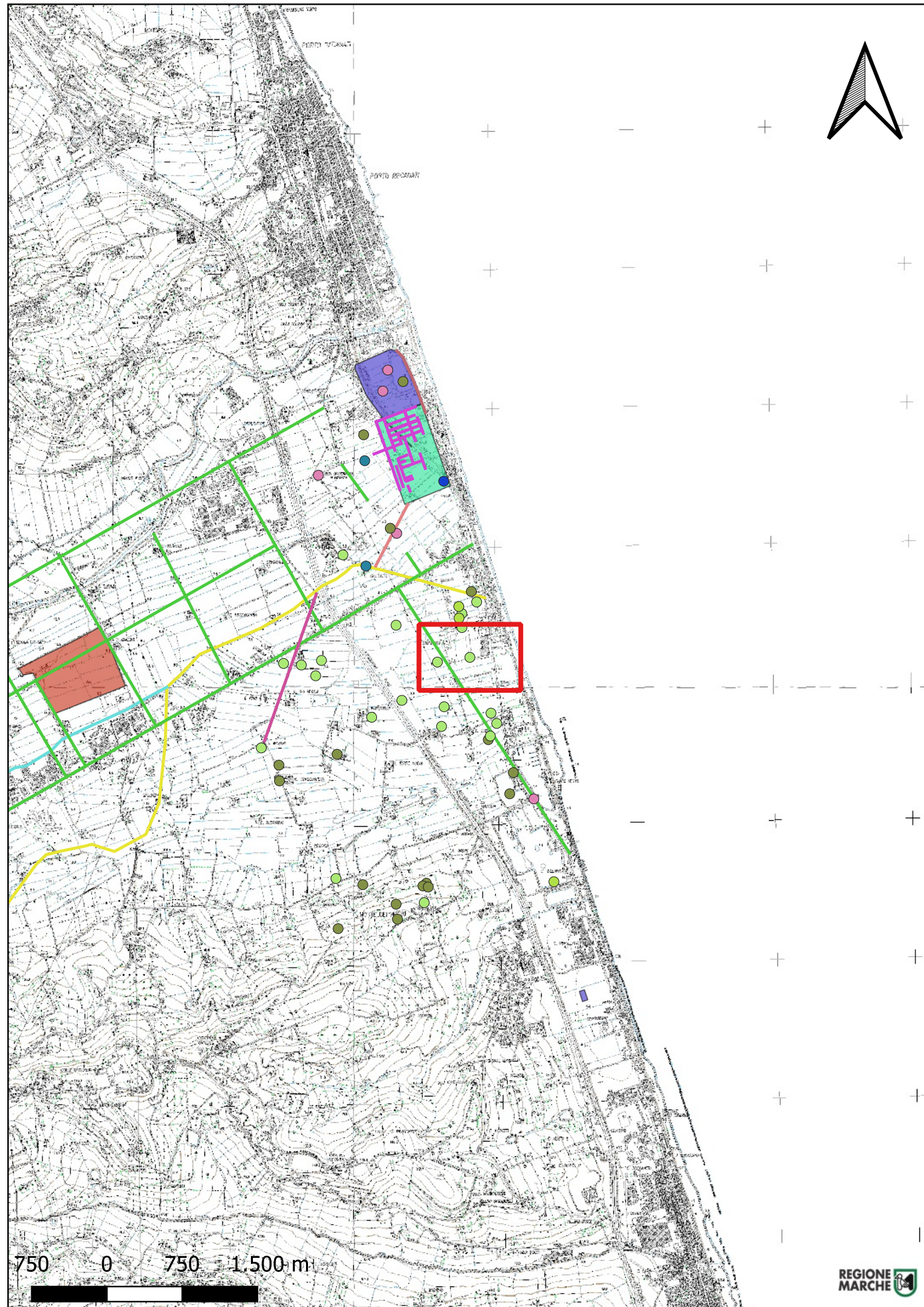

Localizzazione: Potenza Picena (MC) - C. Torregiani,

Definizione e cronologia: area di materiale mobile, {area di frammenti fittili e materiali da costruzione}. {Età Romana},

Modalità di individuazione: {dati bibliografici, ricognizione archeologica/survey }

Distanza dall'opera in progetto: 200-500 metri **Potenziale:** potenziale medio

Rischio relativo: rischio nullo

Area di affioramento di fittili e laterizi di epoca romana individuato da ricognizioni.

Moscatelli U., 1987, Le strade nelle Marche. Il problema nel tempo. Atti del convegno, Fano-Fabriano-Pesaro-Ancona 11-14 ottobre 1984 (Atti e memorie della Deputazione di storia patria per le Marche 89-91, 1984-1986 pp.395-401 CAM (NCTN 203773).

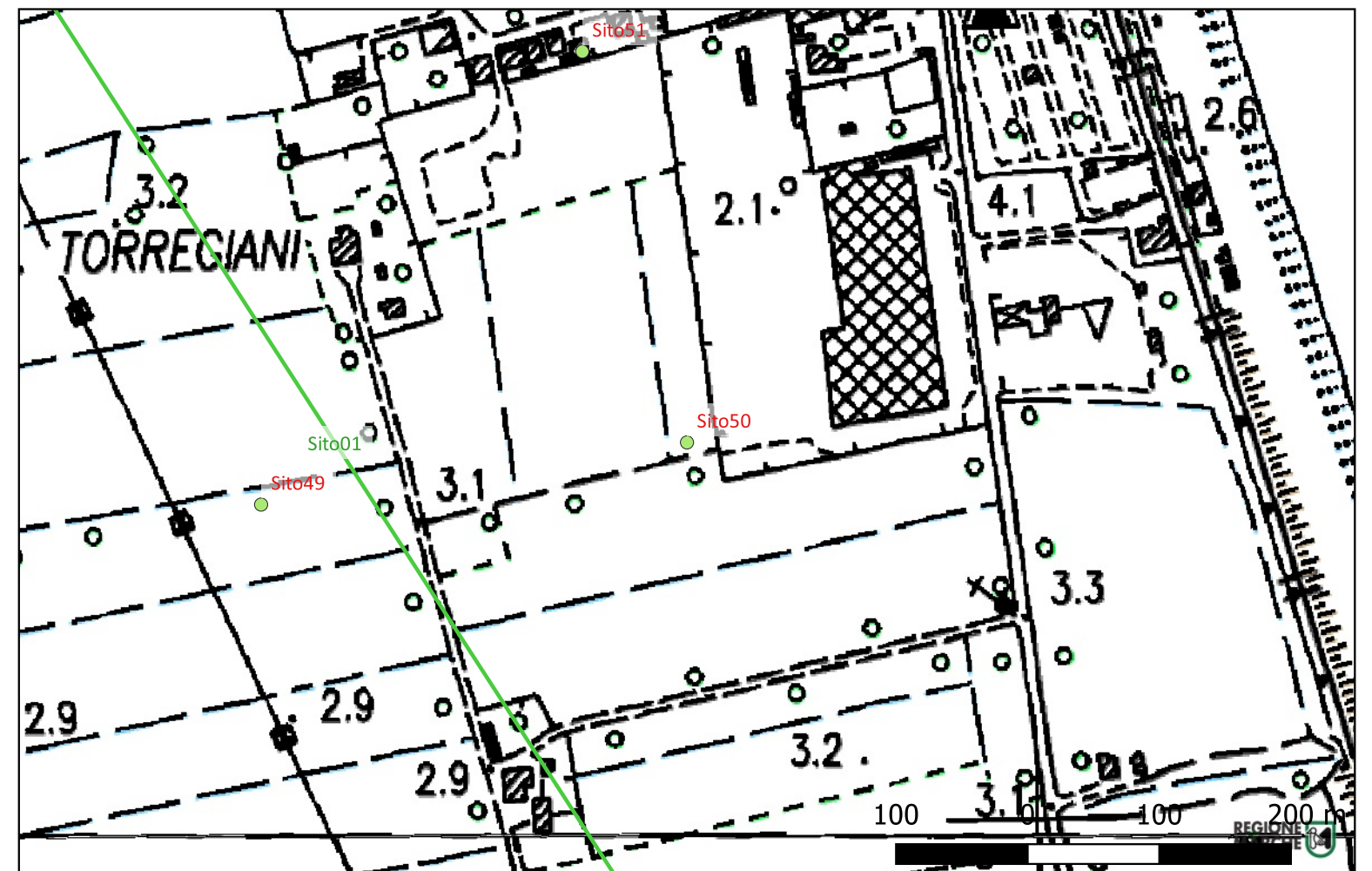

Sito 51 - Sito51 (SABAP-MC_2023_00098-AC_000003_51)

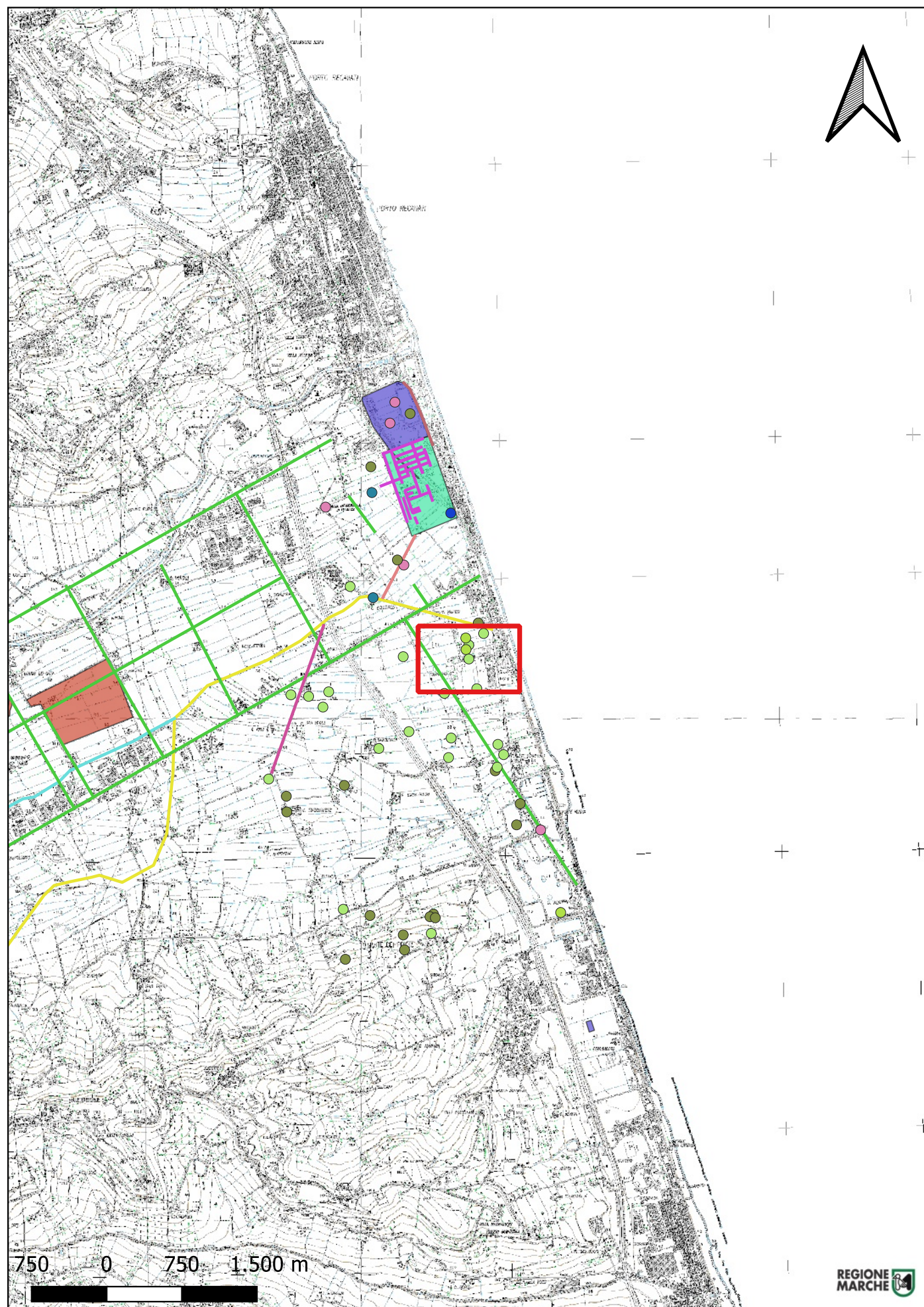

Localizzazione: Potenza Picena (MC) - C. Torregiani,

Definizione e cronologia: area di materiale mobile, {area di frammenti fittili e materiali da costruzione}. {Età Romana},

Modalità di individuazione: {dati bibliografici, dati di archivio, ricognizione archeologica/survey }

Distanza dall'opera in progetto: 200-500 metri

Potenziale: potenziale medio

Rischio relativo: rischio nullo

Area di sporadici laterizi e frammenti ceramici di epoca romana.

Moscatelli U., 1987, Le strade nelle Marche. Il problema nel tempo. Atti del convegno, Fano-Fabriano-Pesaro-Ancona 11-14 ottobre 1984 (Atti e memorie della Deputazione di storia patria per le Marche 89-91, 1984-1986 pp.395-401 CAM (NCTN 203772).

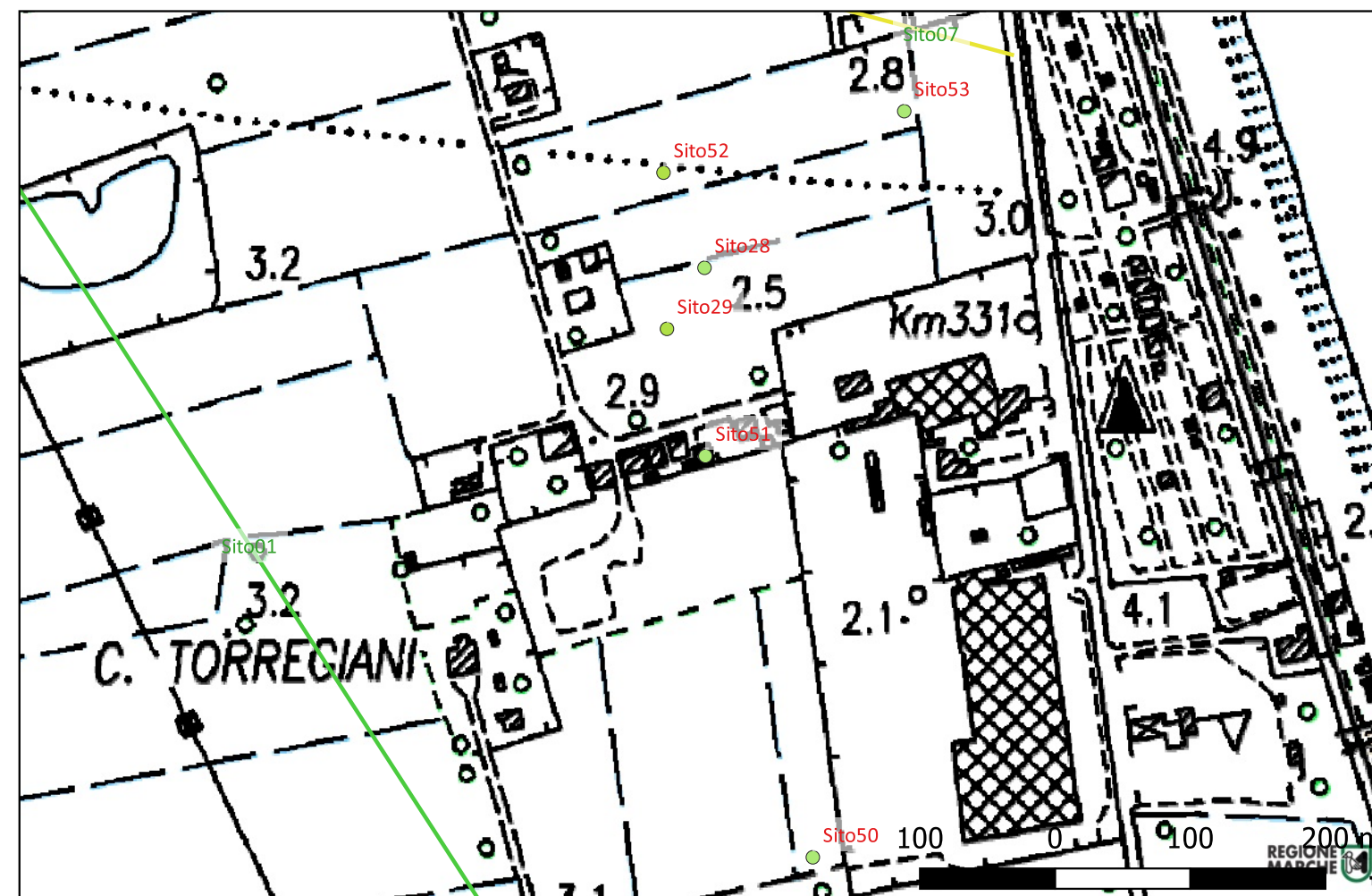

Sito 52 - Sito52 (SABAP-MC_2023_00098-AC_000003_52)

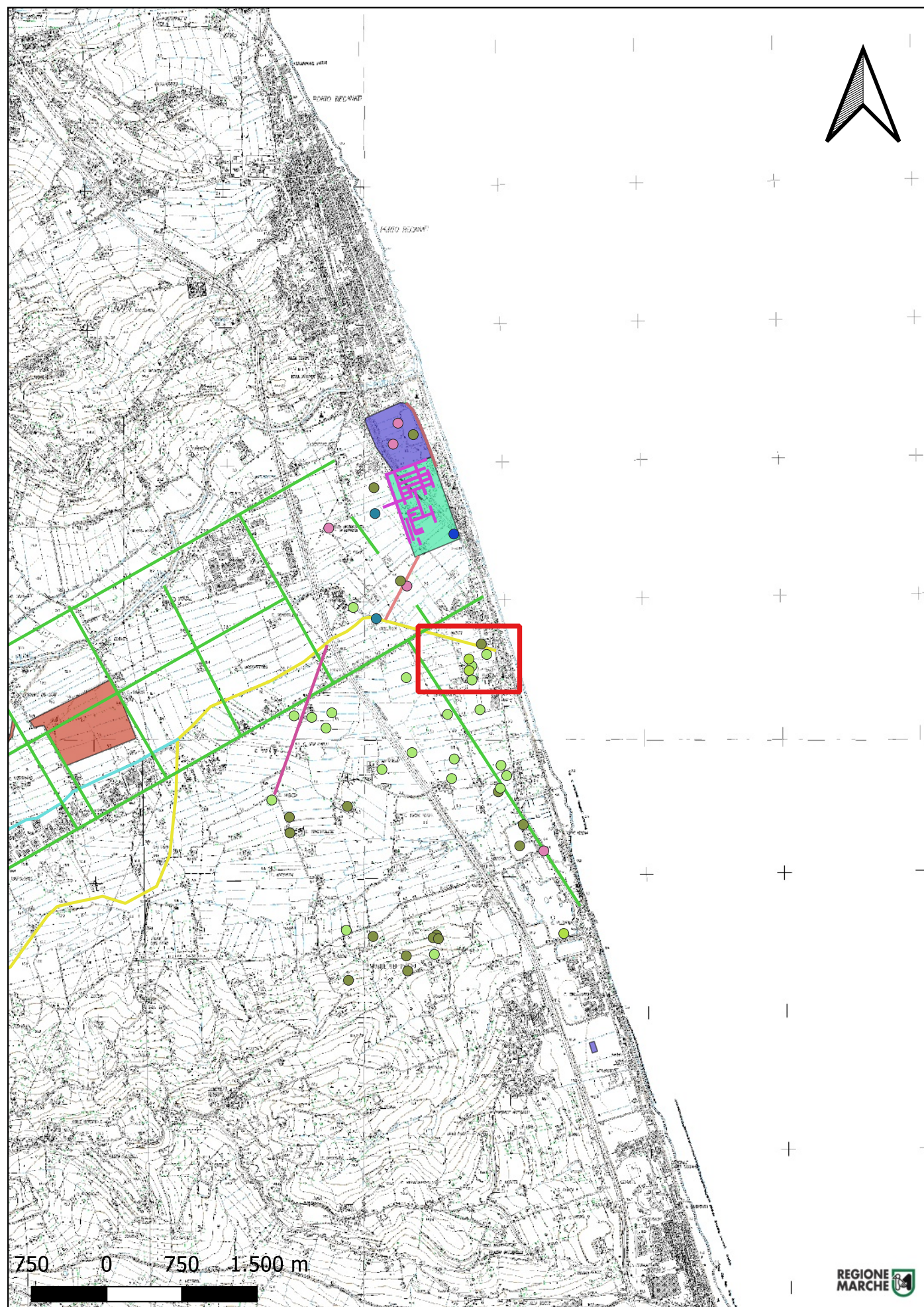

Localizzazione: Potenza Picena (MC) - Casa Mazieri,

Definizione e cronologia: luogo di attività produttiva, {}. {Età Romana},

Modalità di individuazione{dati bibliografici, dati di archivio, ricognizione archeologica/survey }

Distanza dall'opera in progetto:100-200 metri

Potenziale: potenziale medio

Rischio relativo: rischio nullo

Area di circa 50x50m ricca di frammenti ceramici e laterizi di età romana. Interessante la grande quantità di frammenti di vernice nera. Il nucleo è rappresentato da una densa concentrazione di frammenti di anfore, dato che unito alla presenza di argilla cotta e scorie metalliche potrebbe essere indizio di una attività industriale. Dalla stessa zona provengono un numero considerevole di frammenti di ceramica protostorica probabilmente dell'età del bronzo (Sito28).

Moscatelli U., 1987, Le strade nelle Marche. Il problema nel tempo. Atti del convegno, Fano-Fabriano-Pesaro-Ancona 11-14 ottobre 1984 (Atti e memorie della Deputazione di storia patria per le Marche 89-91, 1984-1986 pp.395-401 CAM (NCTN 203770).

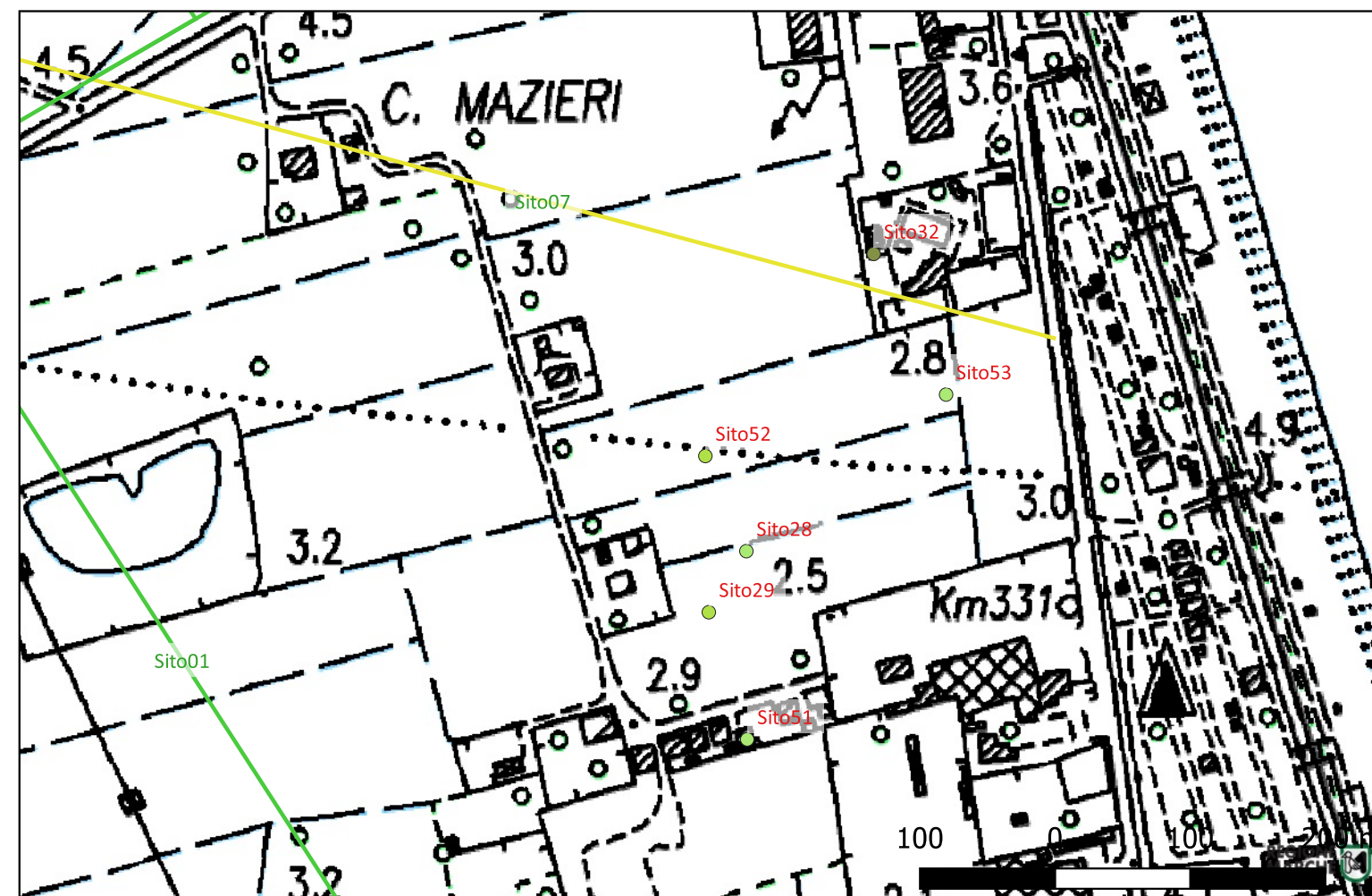

Sito 55 - Sito55 (SABAP-MC_2023_00098-AC_000003_55)

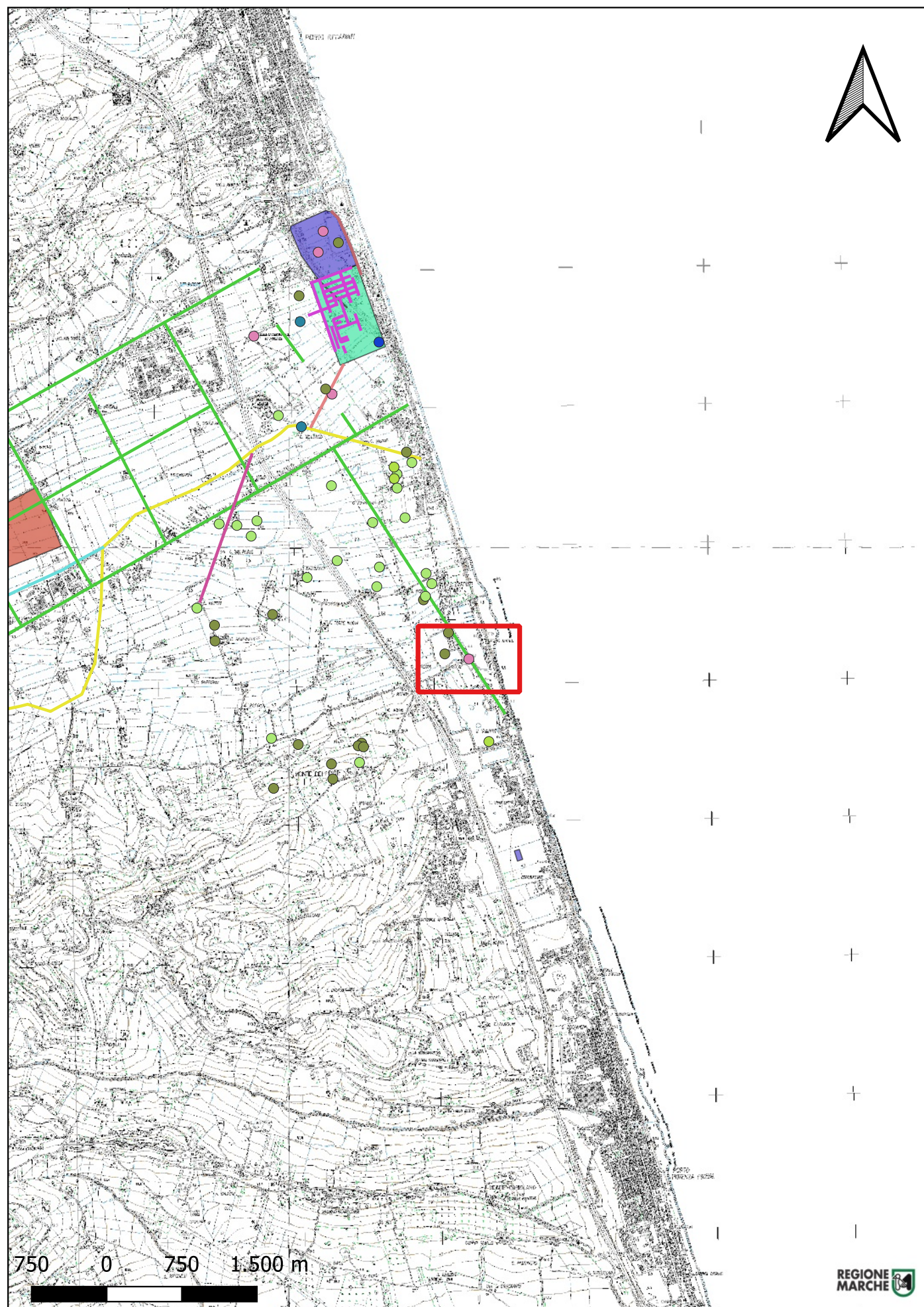

Localizzazione: Potenza Picena (MC) - ,

Definizione e cronologia: area ad uso funerario, {}. {Età Romana}, I secolo d.C.

Modalità di individuazione{dati di archivio}

Distanza dall'opera in progetto:>1000 metri

Potenziale: potenziale medio

Rischio relativo: rischio nullo

Rinvenimento di tre assi attribuiti a Tiberio, Claudio, Domiziano. E' possibile ubicare approssimativamente il sito all' altezza del km 333 della SS. Adriatica. Il sito è stato interpretato come area di necropoli.

Sorda S., Ripostigli di monete romane repubblicane nel Museo nazionale di Ancona, in Annali dell'Istituto italiano di numismatica, 1969-70, v. 16-17, p.298.
CAM (NCTN203687)



Sito 53 - Sito53 (SABAP-MC_2023_00098-AC_000003_53)

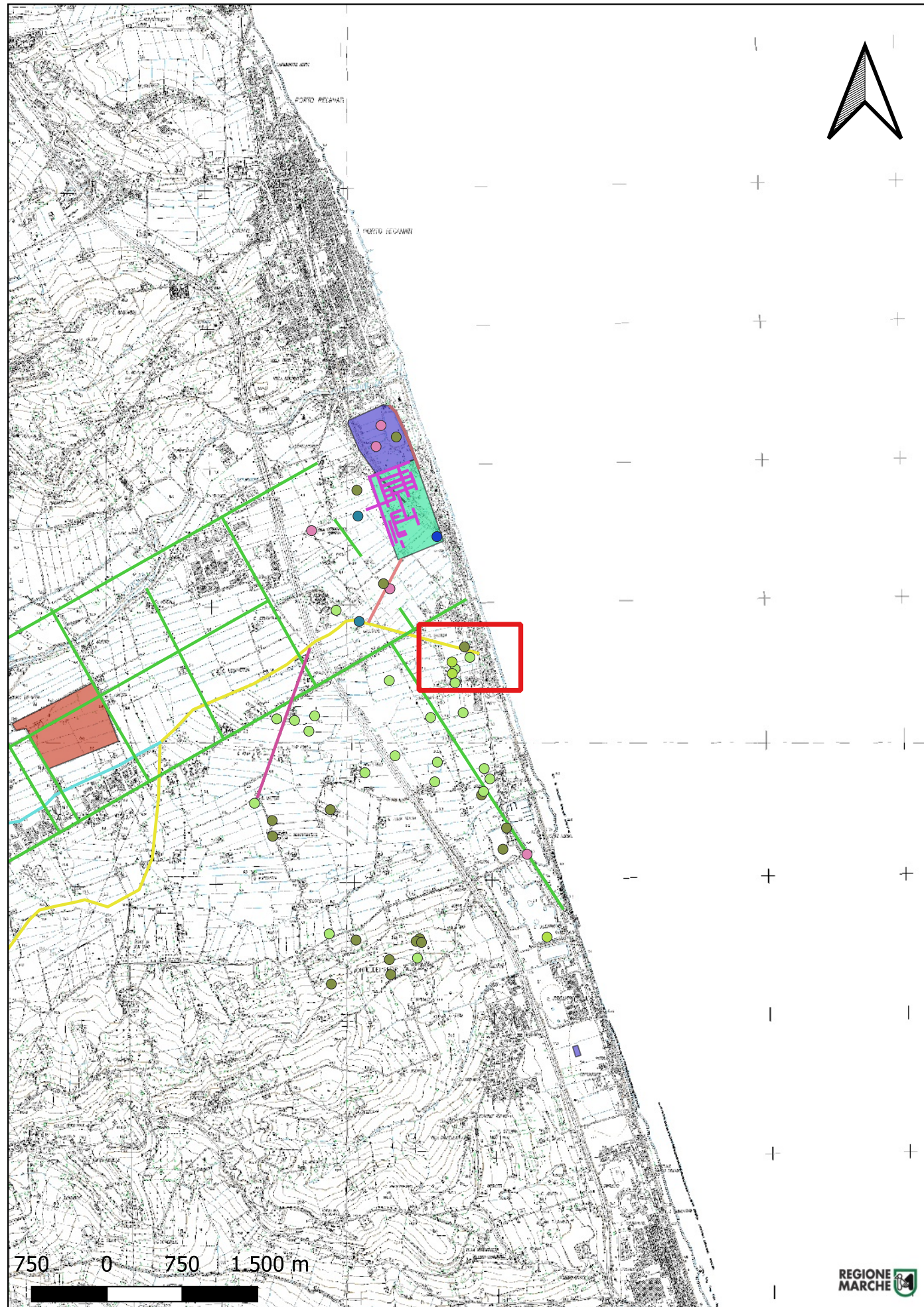

Localizzazione: Potenza Picena (MC) - C. Maziero,

Definizione e cronologia: area di materiale mobile, {area di frammenti fittili}. {Età Romana},

Modalità di individuazione{dati bibliografici, dati di archivio}

Distanza dall'opera in progetto:200-500 metri

Potenziale: potenziale nullo

Rischio relativo: rischio nullo

si tratta di materiale archeologico sporadico

Moscatelli U., 1987, Le strade nelle Marche. Il problema nel tempo. Atti del convegno, Fano-Fabriano-Pesaro-Ancona 11-14 ottobre 1984 (Atti e memorie della Deputazione di storia patria per le Marche 89-91, 1984-1986 pp.395-401; CAM (NCTN 203768).

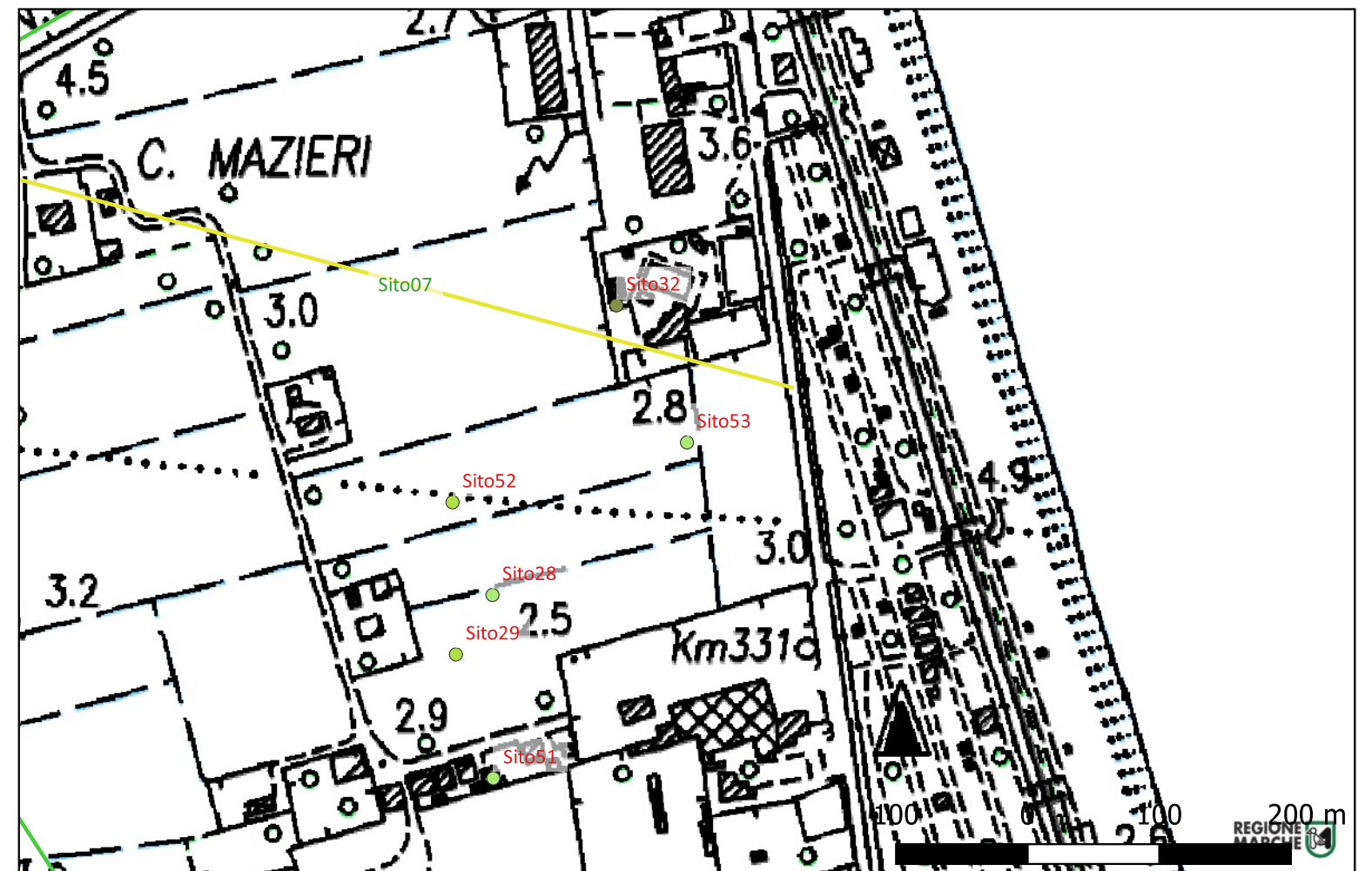

Sito 26 - Sito26 (SABAP-MC_2023_00098-AC_000003_26)

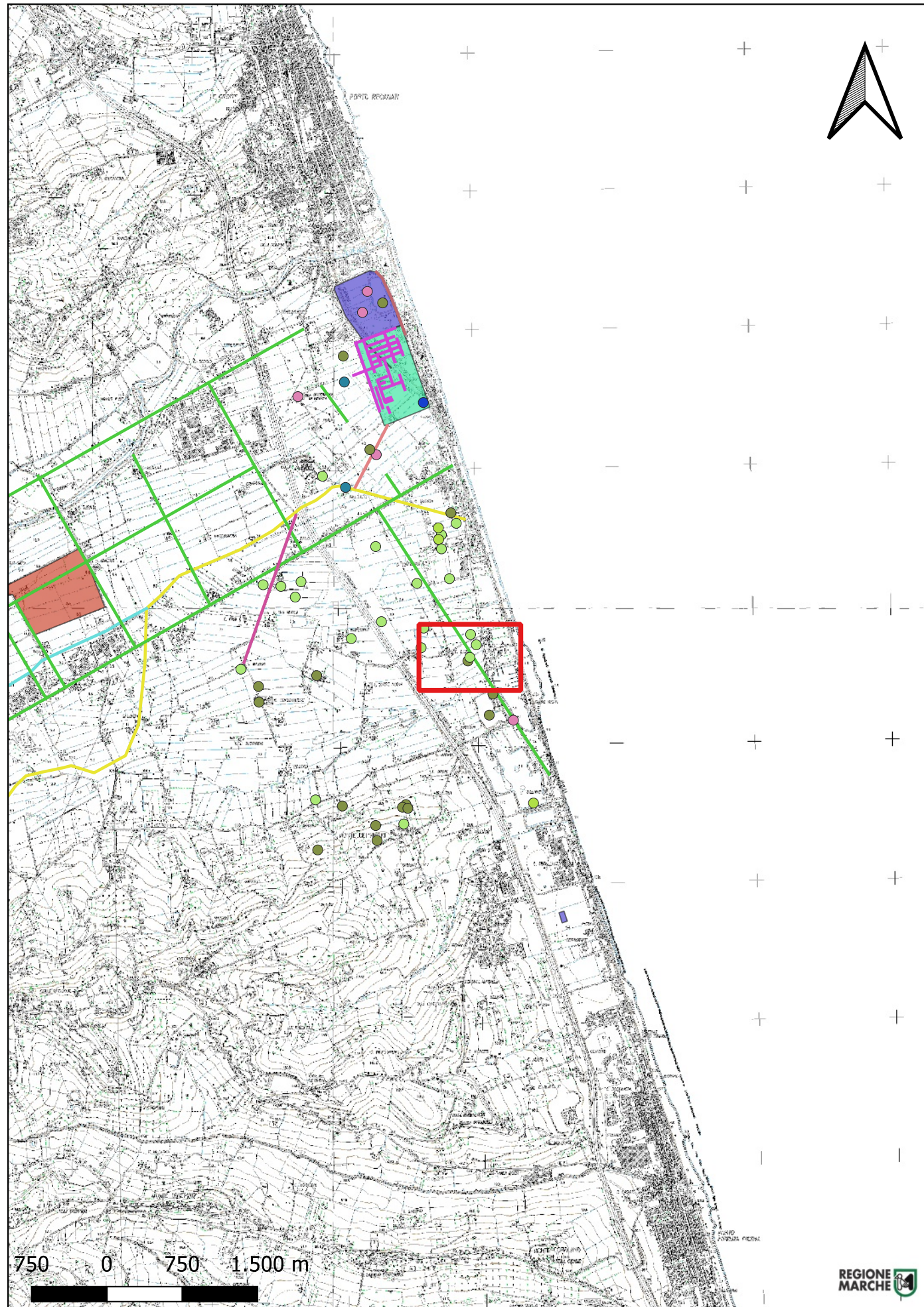

Localizzazione: Potenza Picena (MC) - Casa Torrigiani,

Definizione e cronologia: area di materiale mobile, {area di frammenti fittili}. {Età del Ferro},

Modalità di individuazione{dati bibliografici, ricognizione archeologica/survey }

Distanza dall'opera in progetto:500-1000 metri **Potenziale:** potenziale alto

Rischio relativo: rischio nullo

Le ricognizioni sistematiche eseguite dall'Università di Gent nel 2003, nella porzione occidentale di un'area longitudinale di 100 x 30 metri, hanno individuato alcuni frammenti di ceramica d'impasto di età preromana.

Percossi Serenelli E., Pignocchi G., Vermeulen F., I siti archeologici della Vallata del Potenza, Conoscenza e tutela, Ancona, 2006, p.126, n.30.

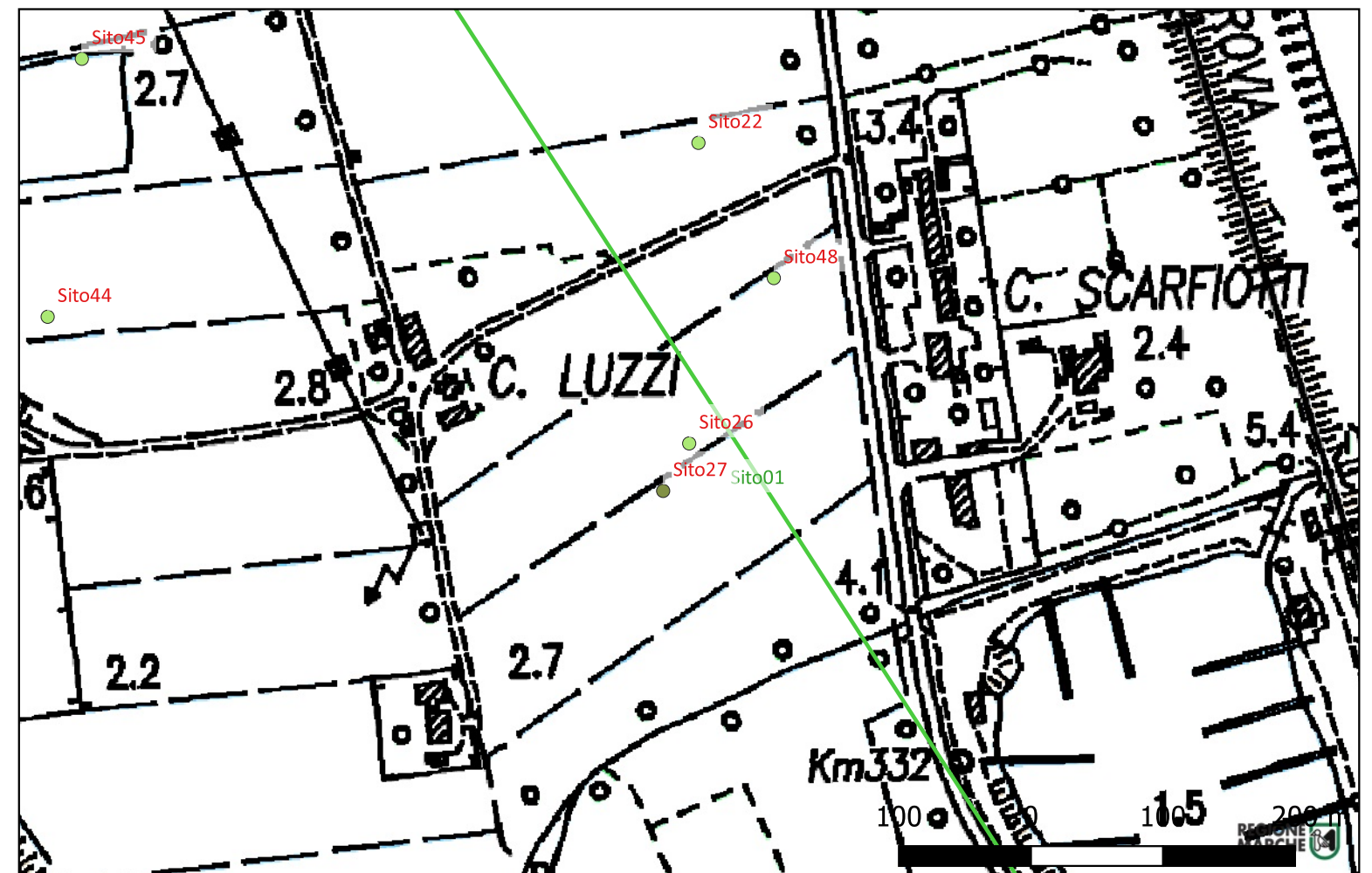

CARTA POTENZIALE SITO
Base CTR WMS Regione Marche
Scala 1:25.000

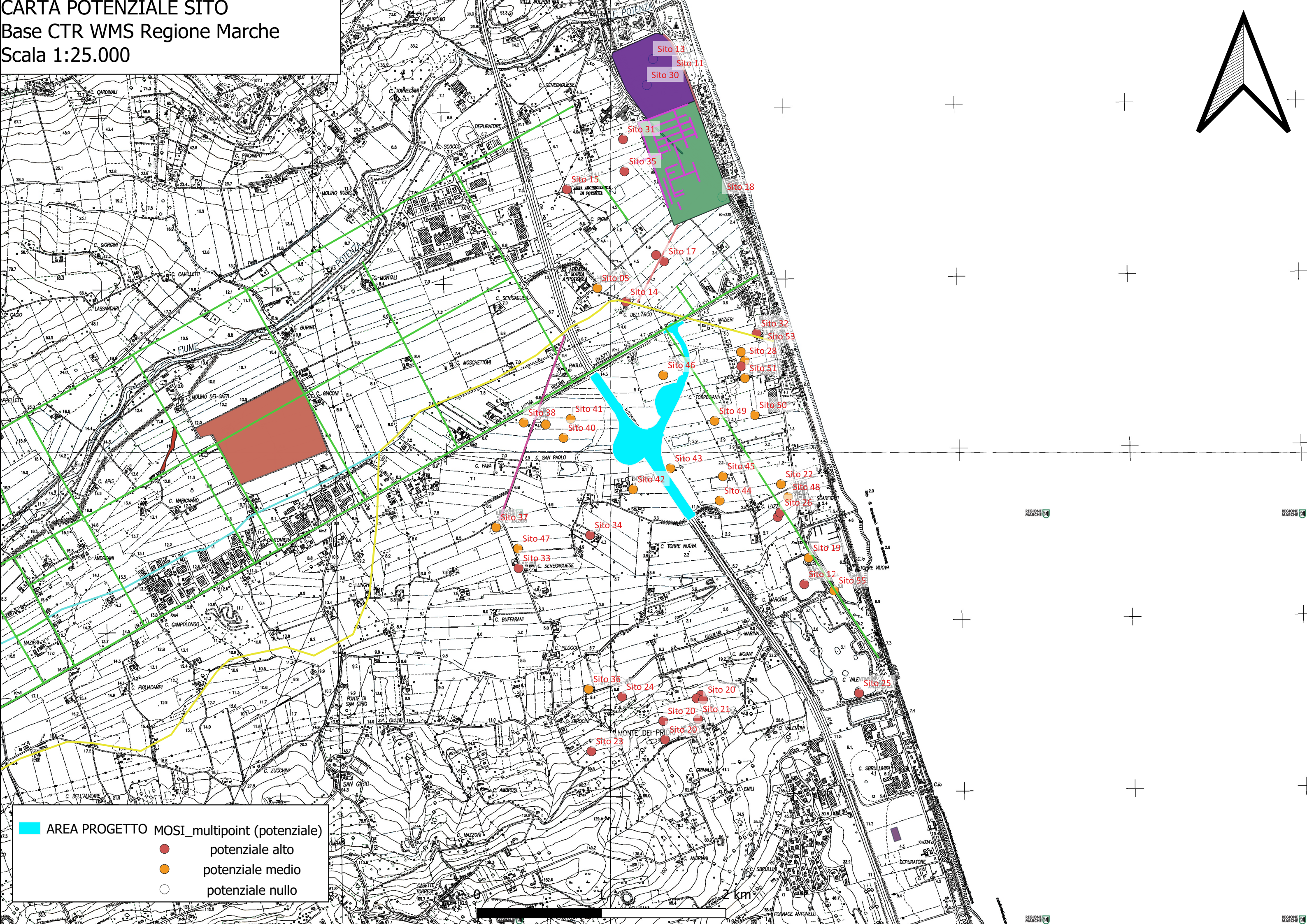

- AREA PROGETTO MOSI_multipoint (potenziale)
- potenziale alto
- potenziale medio
- potenziale nullo

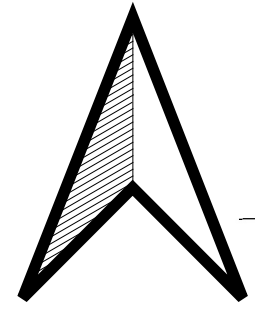

2 km

REGIONE MARCHE

REGIONE MARCHE

REGIONE MARCHE

REGIONE MARCHE