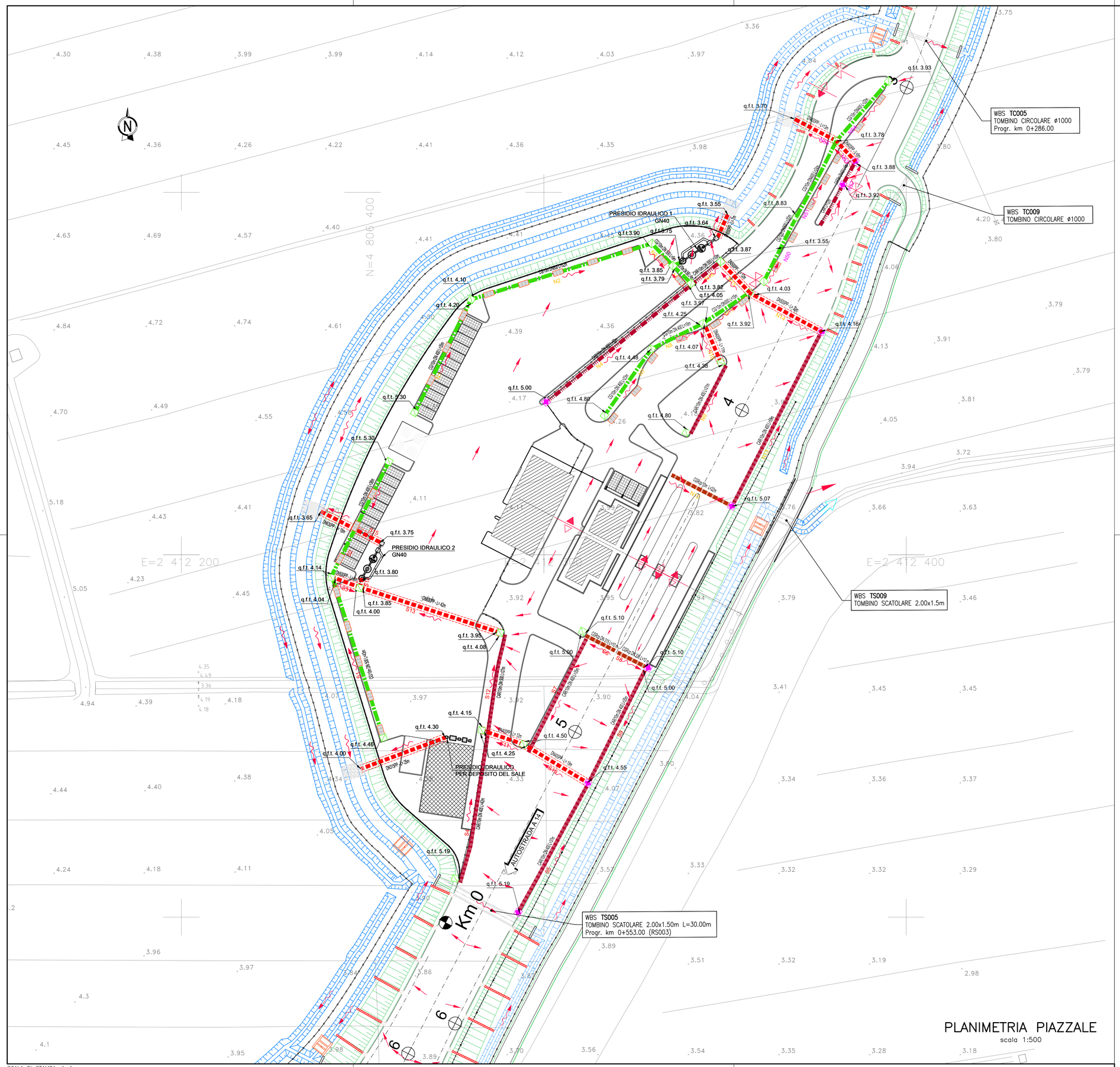

PLANIMETRIA PIAZZALE
scala 1:500

SCALA DI STAMPA: 1=1

LEGENDA SISTEMA DI DRENAGGIO PLANIMETRIE IDRAULICHE

DIREZIONE DEFLUSSI IDRAULICI

- IMPLUVIO
- COLMO
- PENDENZA TRASVERSALE DELLA CARREGGIATA STRADALE
- DIREZIONE DEFLUSSO FOSSI E COLLETTORI
- RECAPITI

CANALIZZAZIONI E CONVOGLIAMENTO IDRAULICO ALL'APERTO

- A B C CGR/**m DN — Vedi note — CANALETTA GRIGLIATA CONTINUA / PASSO DI SCARICO CON COLLETTORE
- SCARICHI CANALETTA IN PEAD GRIGLIATA CONTINUA
- A B C CAR/**m DN — Vedi note — CANALETTA ASOLATA CONTINUA CON COLLETTORE PASSO DI SCARICO 15m SALVO DIVERSAMENTE SPECIFICATO
- FI 1,2,3,4 — FOSSO INERBITO
- DN — COLLETTORE IN PEAD - DN (mm)
- DN — COLLETTORE IN CAV - DN (mm)
- DN — COLLETTORE IN PP - DN (mm) (ATTRAVERSAMENTO STRADALE)
- DN — COLLETTORE IN PRFV DN (mm)
- CANALETTA RETTANGOLARE
- CANALETTA AD EMBRICI
- CN — CANALETTA DI DRENAGGIO 40x65CM PER BARRIERA ANTIFONICA TIPO -1- PASSO SCARICO CON COLLETTORE
- CANALE MEZZO TUBO
- SCARICO ATTRAVERSO BARRIERA ANTIFONICA
- A B C CG/**m DN — Vedi note — CANALETTA DISCONTINUA GRIGLIATA / PASSO SCARICO CON COLLETTORE
- P** — -P- POZZETTO D' ISPEZIONE IN -PEAD- CON CHIUSINO
- P** — -P- POZZETTO D' ISPEZIONE IN -CAV- CON CHIUSINO
- A B C PC/**m DN — Vedi note — -PC- POZZETTO IN -CAV- CON CADITOIA / PASSO SCARICO CON COLLETTORE
- MF** — MF 1,2,3,... - MANUFATTO DI CONFLUENZA PER FOSSI
- A B C CV/**m DN — Vedi note — CV CADITOIA PER VIADOTTI / PASSO SCARICO CON COLLETTORE
- SCARICO VIADOTTI (PLUVIALE PILA / SPALLA)
- TRASPARENZA CORDOLO PER SCARICO
- TIPO H — POZZETTO IN PEAD SOTTO PAVIMENTAZIONE

MANUFATTI ALLO SCARICO

- MC001 - MANUFATTO DI RESTITUZIONE / CONTROLLO

NOTE:
A Elemento marginale tipo
B Interasse scarichi elemento marginale
C Diametro tubazione di collettamento in pead

- Per il sistema di drenaggio in galleria vedere legenda specifica
- Per le tipologie e i dettagli vedere tavole particolari costruttivi

SCHEMA DI FLUSSO TABELLA POZZETTI

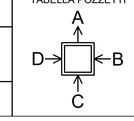

autostrade per l'italia

AUTOSTRADA (A14) BOLOGNA-BARI-TARANTO
TRATTO: ANCONA SUD - PORTO S.ELPIDIO

SVINCOLO DI POTENZA PICENA

PROGETTO DI FATTIBILITA' TECNICO-ECONOMICO

Svincolo di Potenza Picena

Opere civili

Piazzale di stazione

Planimetria smaltimento delle acque di piazzale

VERIFICA a cura di:	RIESAME a cura di:	VALIDAZIONE INTERNA a cura di:
IL PROGETTISTA SPECIALISTICO Ing. Paolo De Paoli Ord.Ingg. Pavia N.1739 T.L. IDRAULICA	IL RESPONSABILE INTEGRAZIONE PRESTAZIONI SPECIALISTICHE Ing. Michele Angelo Parrella Ord.Ingg. Avellino N.933	IL DIRETTORE TECNICO Ing. Gianluca Salvatore Spinazzola Ord.Ingg. Milano N.26796 T.A. STRADE

CODICE IDENTIFICATIVO												ORDINATORE
RIFERIMENTO PROGETTO			RIFERIMENTO DIRETTORIO				RIFERIMENTO ELABORATO					
Codice Commessa	Lotto, Sub-Prog, Cod. Appalto	Fase	Capitolo	Paragrafo	W B S	Parte d'opera	Tip.	Disciplina	Progressivo	Rev.		
T0979	0000	FT	SV	CIV	PK01A	00000	D	IDR	0110	00		SCALA 1:500

TECNE Sustainable Engineering

ENGINEERING COORDINATOR:

SUPPORTO SPECIALISTICO:
TECNE

REVISIONE		
n.	decrizione	data
0		LUGLIO 2023

CODIFICA ASPI	Codice Commessa	Fase	Origine	Disciplina	W B S	Tipo	Progressivo	Classe	Status	Rev.
	A1_14	FT	TECN	IDR	PK01A	DGE	000001	1	APD	00

VISTO DEL COMMITTENTE
autostrade per l'italia
IL RESPONSABILE UNICO DEL PROCEDIMENTO
Geom. Claudio Cerbarano

VISTO DEL CONCEDENTE
Ministero delle infrastrutture e dei trasporti

IL PRESENTE DOCUMENTO NON POTRA' ESSERE COPIATO, RIPRODOTTO O ALTRIMENTI PUBBLICATO, IN TUTTO O IN PARTE, SENZA IL CONSENSO SCRITTO DELLA SOC. AUTOSTRADE PER L'ITALIA S.P.A. OGNI UTILIZZO NON AUTORIZZATO SARA' PERSEGUITO A NORMA DI LEGGE.
THIS DOCUMENT MAY NOT BE COPIED, REPRODUCED OR PUBLISHED, EITHER IN PART OR IN ITS ENTIRETY, WITHOUT THE WRITTEN PERMISSION OF SOC. AUTOSTRADE PER L'ITALIA S.P.A. UNAUTHORIZED USE WILL BE PROSECUTED BY LAW.