LEGENDA

- Tracker monoassiali (moduli fotovoltaici)
- Perimetro dell'impianto agrovoltaico
- Perimetro dell'area recintata
- Cavidotto interrato MT di collegamento Impianto - sottostazione 30/150 kV
- Cavidotto interrato AT di collegamento sottostazione 30/150 kV - stazione TERNA 150/380 kV
- Sottostazione di consegna e trasformazione 30/150 kV
- Stazione Terna 150/380 kV
- Confine comunale
- Cavidotto aereo AT "Genzano - Bisaccia"

La presente carta riporta le aree sottoposte a vincolo per scopi idrogeologici, ai sensi del Regio Decreto del 30 dicembre 1923 n. 3267 e dal successivo Regolamento di Attuazione del 16 maggio 1926 n. 1126, desunte dalle cartografie catastali dei Comuni di Montemilone e di Venosa.

- Aree sottoposte a vincolo per scopi idrogeologici

Fonte CTR servizio WMS della Regione Basilicata
Fonte dati: RSDI: Geoportale della Regione Basilicata

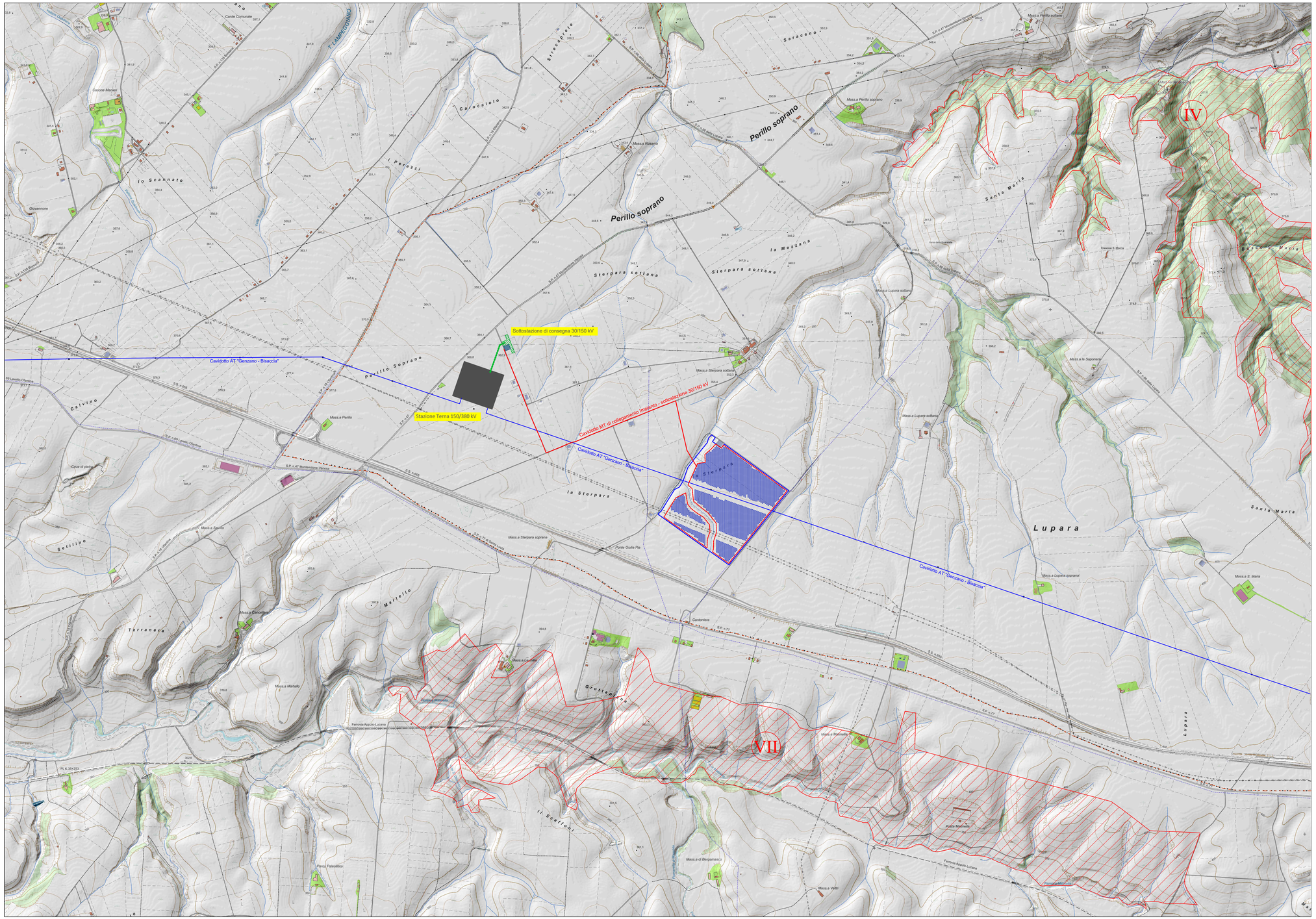

REGIONE BASILICATA — PROVINCIA DI POTENZA — COMUNE DI MONTEMILONE

AGROVOLTAICO "LA STERPARA"

Progetto per la realizzazione di un impianto agrovoltaico per la produzione di energia elettrica da fonte fotovoltaica e delle relative opere ed infrastrutture connesse, della potenza elettrica di 19,96 MW, con contestuale utilizzo del terreno ad attività agricole di qualità, da realizzare nel Comune di Montemilone (PZ) in località "La Sterpara"

PROGETTO DEFINITIVO

Proponente dell'impianto FV:
SOLAR CENTURY FVGC 4 S.r.l.
Via Caradosso, 9 - 20123- Milano (MI)
PEC: sc-fvgc4@pec.it
del gruppo
Statkraft

Gruppo di progettazione:
Ing. Salvatore Di Croce - studi e indagini idrologiche e idrauliche
Dott.ssa Archeologa Paola Guacci - studi e indagini archeologiche
Dott. Geologo Baldassarre Franco La Tessa - studi e indagini geologiche, geotecniche e sismiche
Ing. Giovanni Montanarella - progettazione generale e progettazione elettrica
Arch. Giuseppe Pulizzi - progettazione generale, studio d'impatto ambientale e coordinamento gruppo di lavoro
Dott. Alfonso Tortora - studio d'impatto ambientale
Dott. Arturo Urso - studi e progettazione agronomica

Proponente del progetto agronomico e Coordinatore generale e progettazione:
M2 energia
M2 ENERGIA S.r.l.
Via C. D'Ambrosio n. 6, 71016, San Severo (FG)
+39 0882.600963 - 340.8533113

Elaborato redatto da:
Arch. Giuseppe Pulizzi
Ordine degli Architetti PPC - Provincia di Potenza - n. 1016

Spazio riservato agli uffici:

PD	Titolo elaborato: Carta dei vincoli: vincolo idrogeologico (ex R.D. n. 3267/1923)				Codice elaborato A.12.a.4.5
N. progetto: PZ0Mo02	N. commessa:	Codice pratica:	Protocollo:	Scala: 1:10.000	Formato di stampa: 594 * 1050 mm
Redatto il: 01/12/2020	Revis. 01 del: 08/01/2021	Revis. 02 del: 11/04/2022	Verificato il: / Approvato il:	Nome_file o Identificatore: PZ0Mo02_A12a4_5_Vincolo_Idrogeologico	