

Mappa 1 - Zone naturali protette
L'area in esame rientra all'interno della Zona Speciale di Conservazione IT4030004 "Val d'Ozola e Monte Cusna"

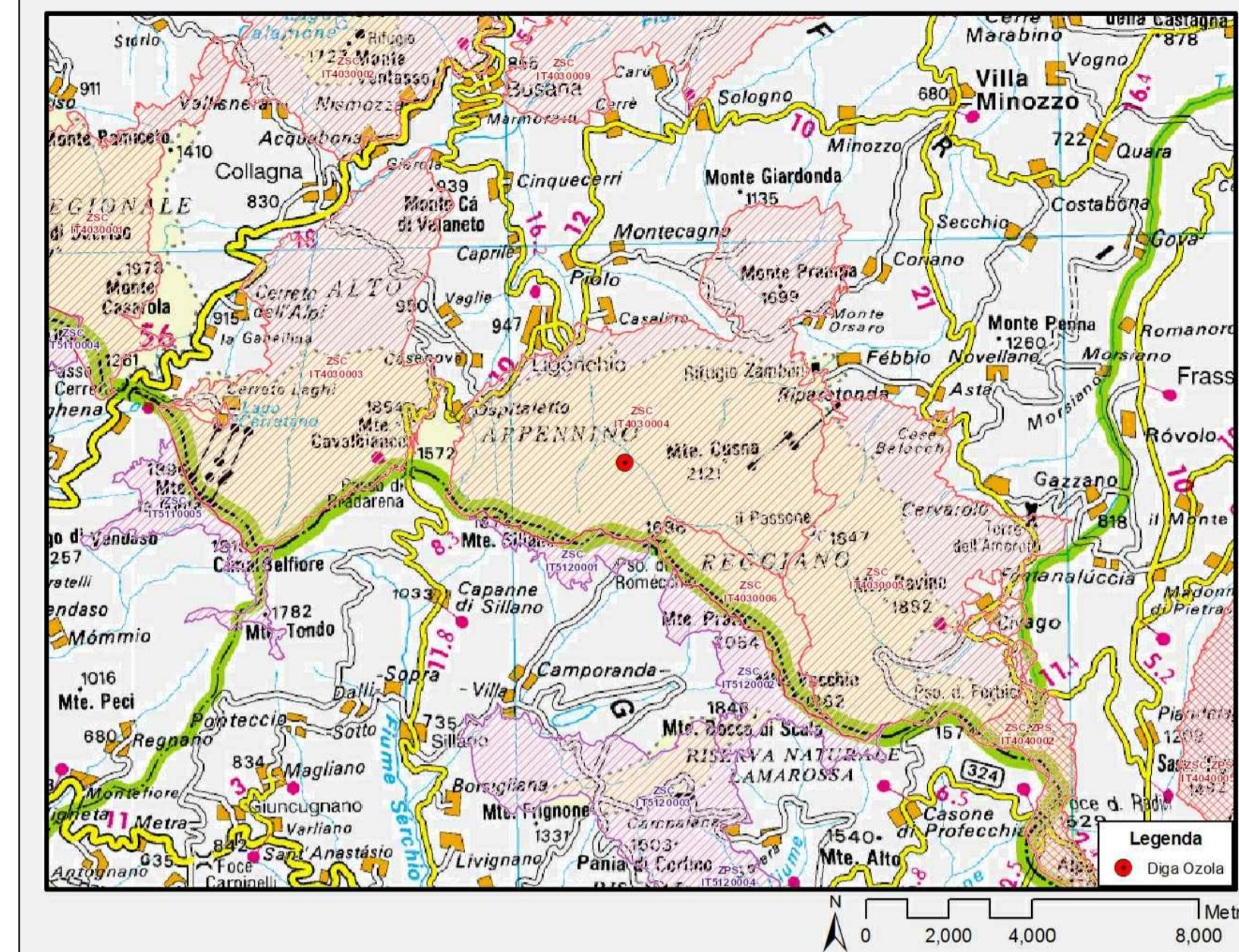

Mappa 2 - Parchi nazionali e regionali: perimetro
Il tratto continuo blu rappresenta il confine delle aree naturali protette

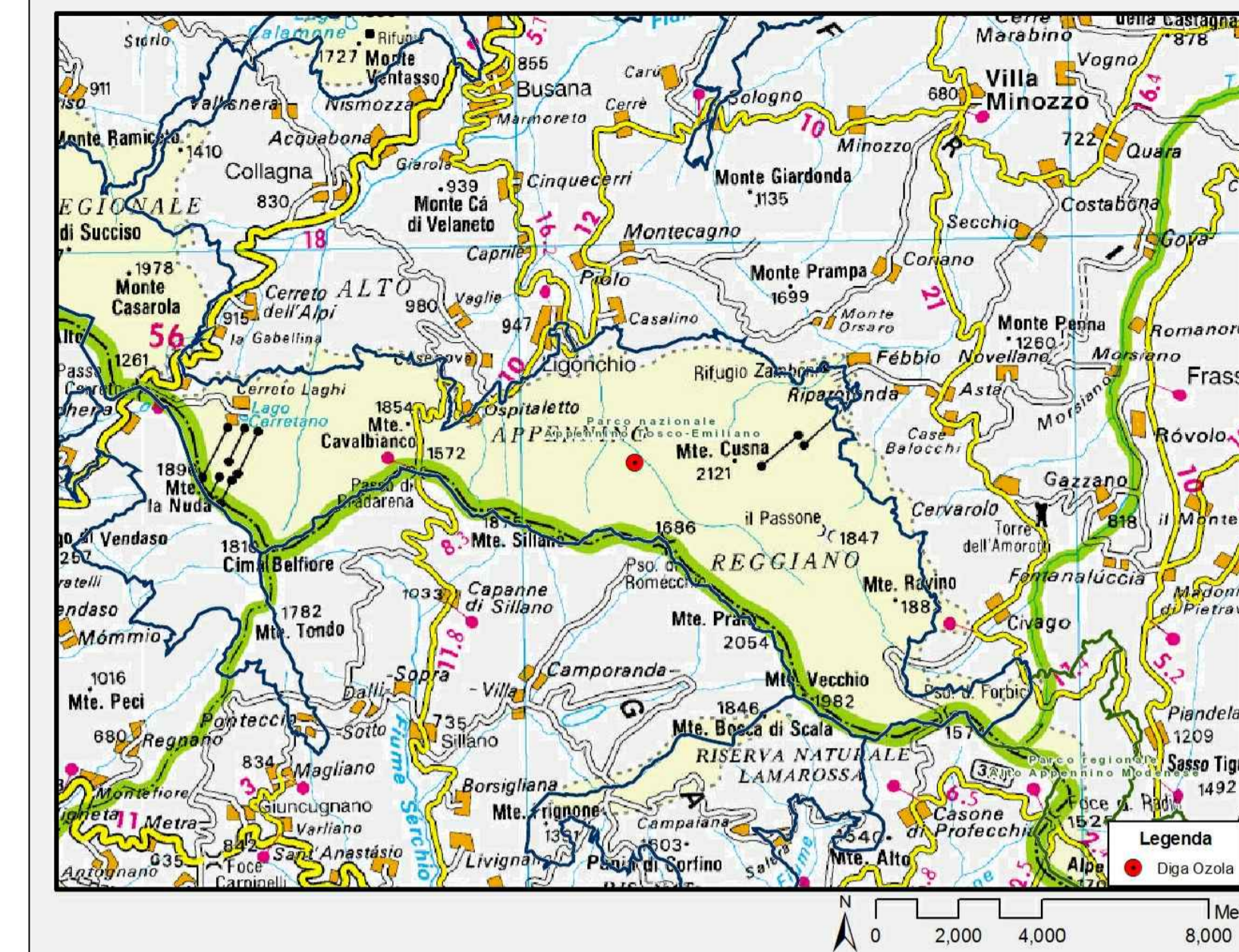

Mappa 3 - Parchi nazionale dell'Appennino Tosco-Emiliano: zonizzazione
Zona A: Riserve integrali - Zona b: Riserve generali orientate - Zona c: Aree di protezione

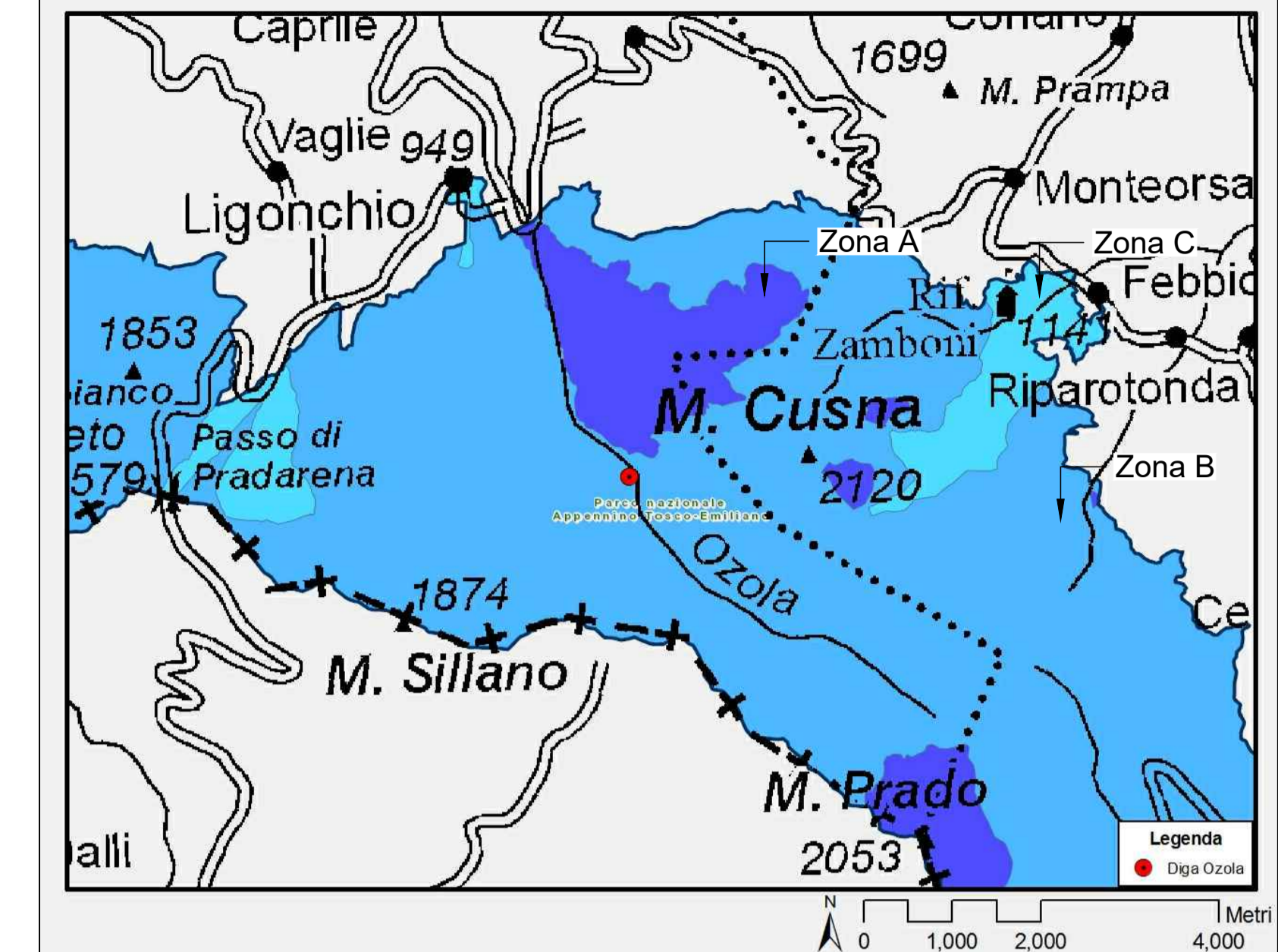

Mappa 4 - Parchi nazionali e regionali: habitat

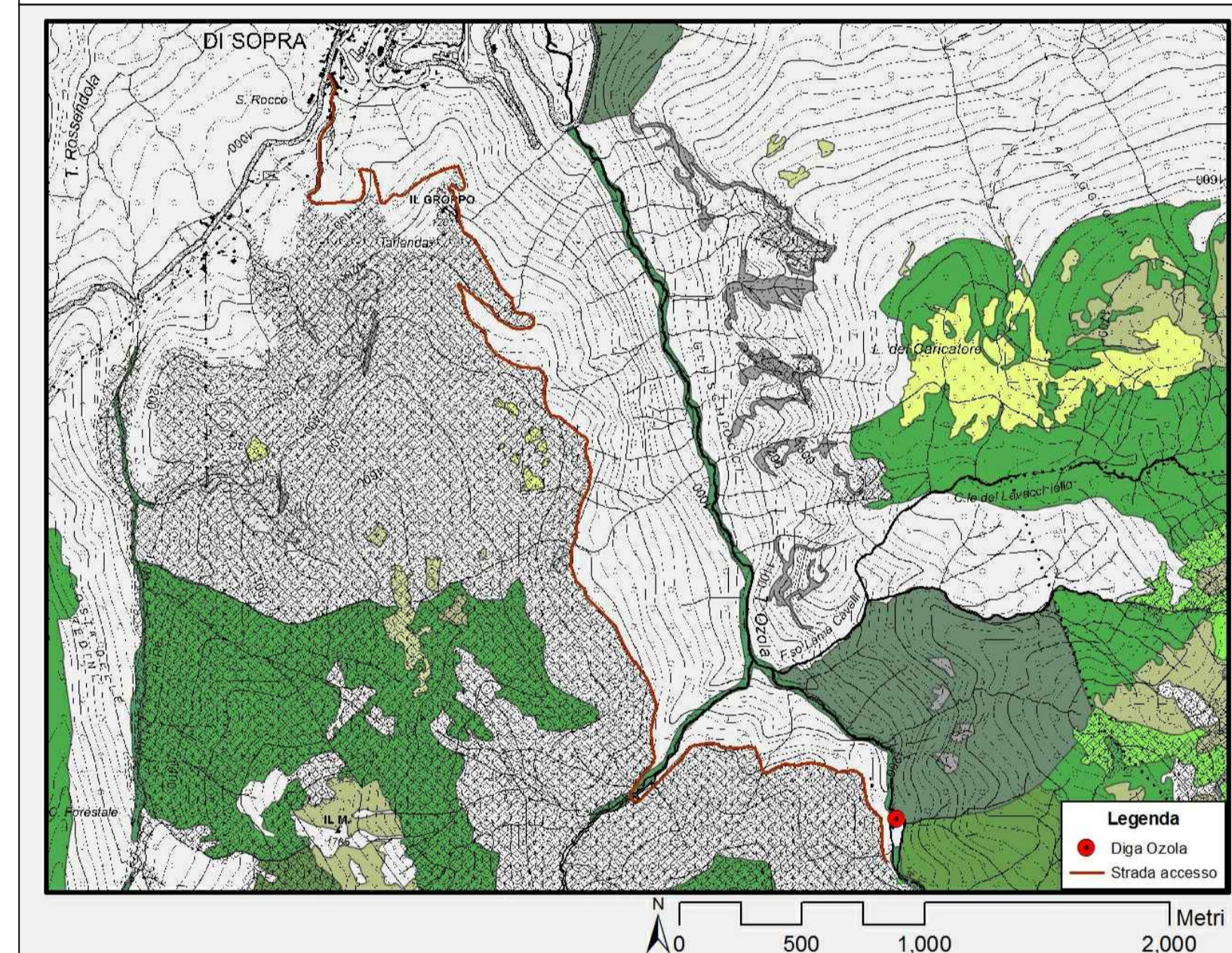

Mappa 5 - Piano Territoriale di Coordinamento Provinciale Reggio Emilia: articoli 41 e 44

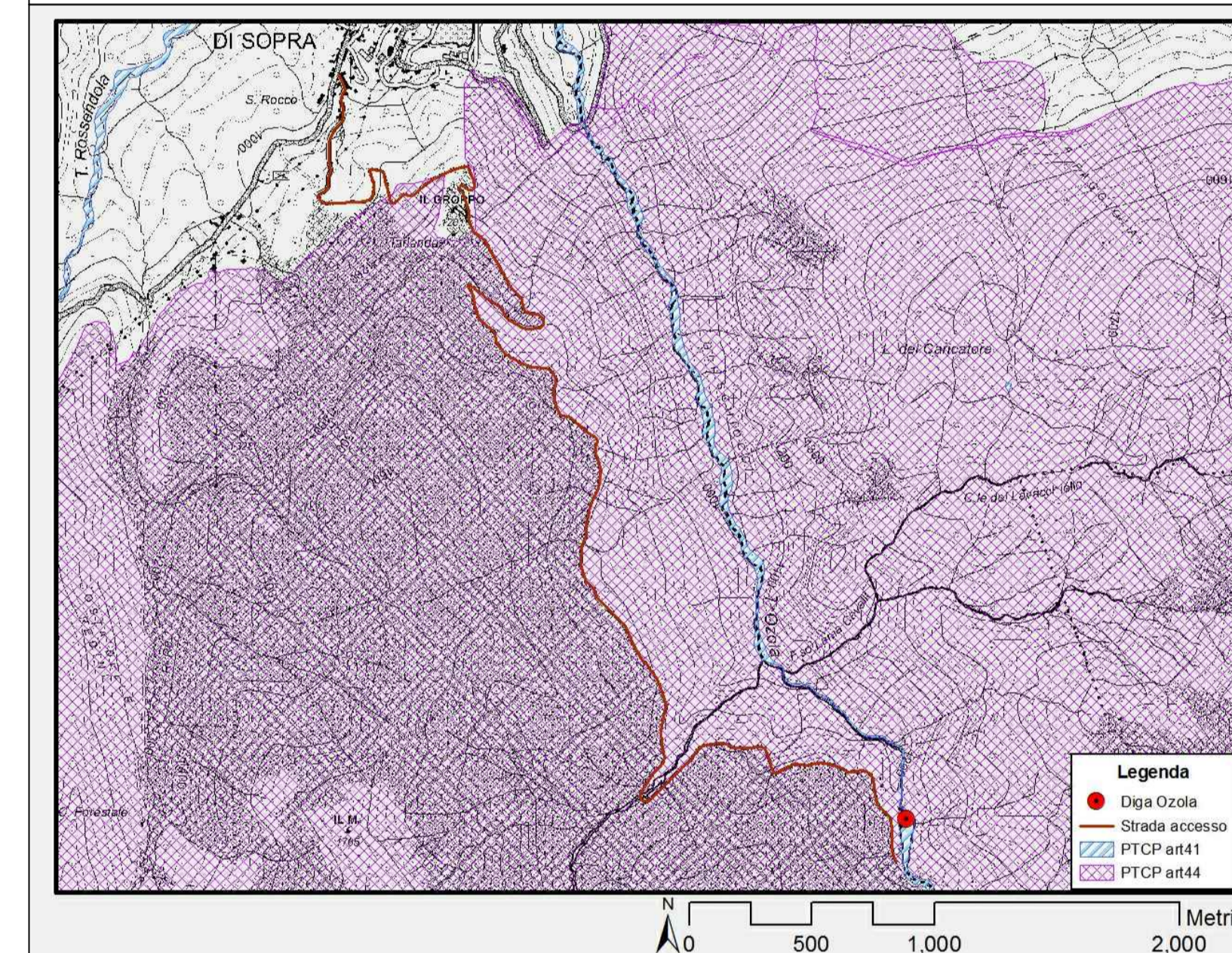

Mappa 6 - Piano Territoriale di Coordinamento Provinciale Reggio Emilia: boschi

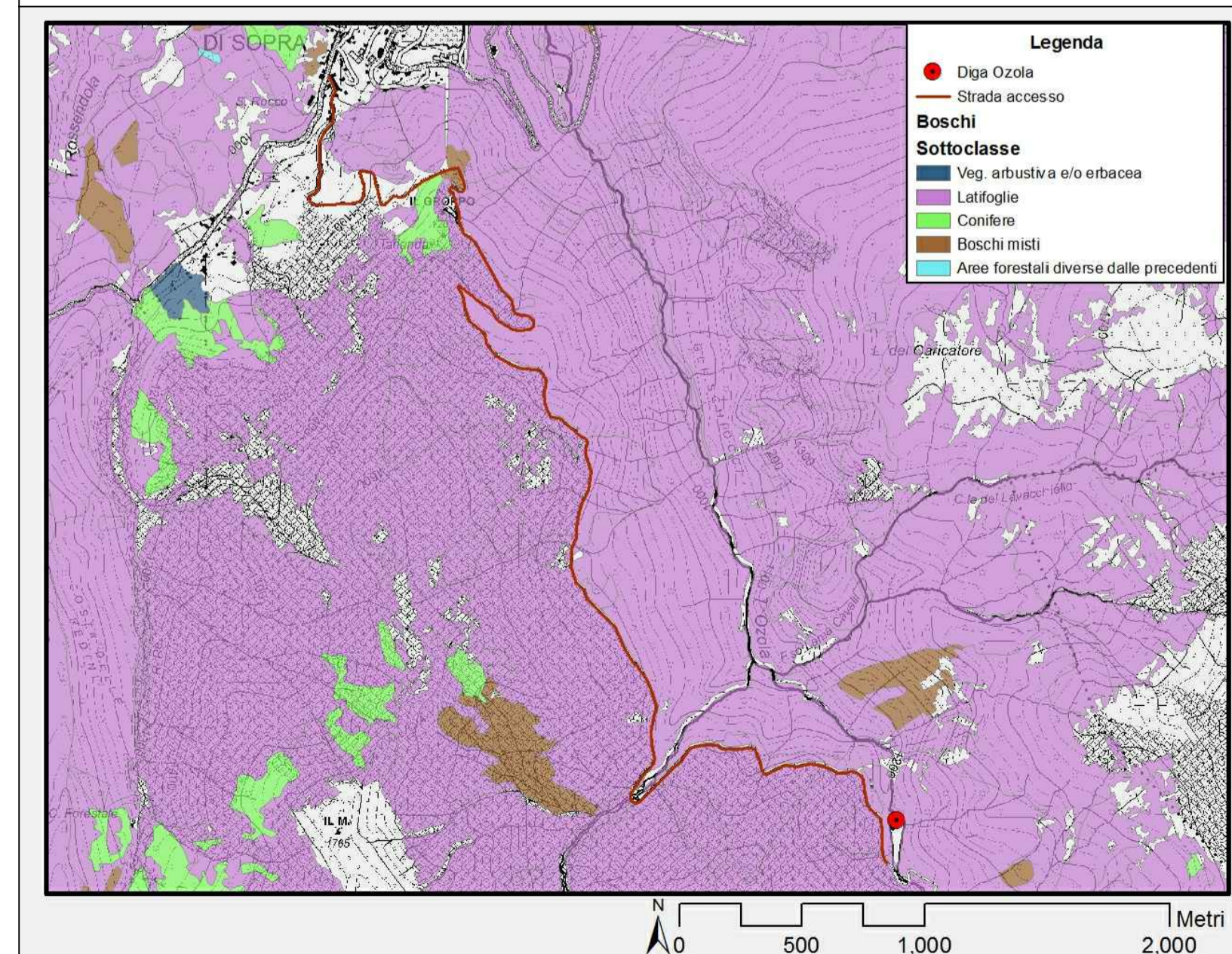

Mappa 7: Piano Territoriale di Coordinamento Provinciale Reggio Emilia: oasi

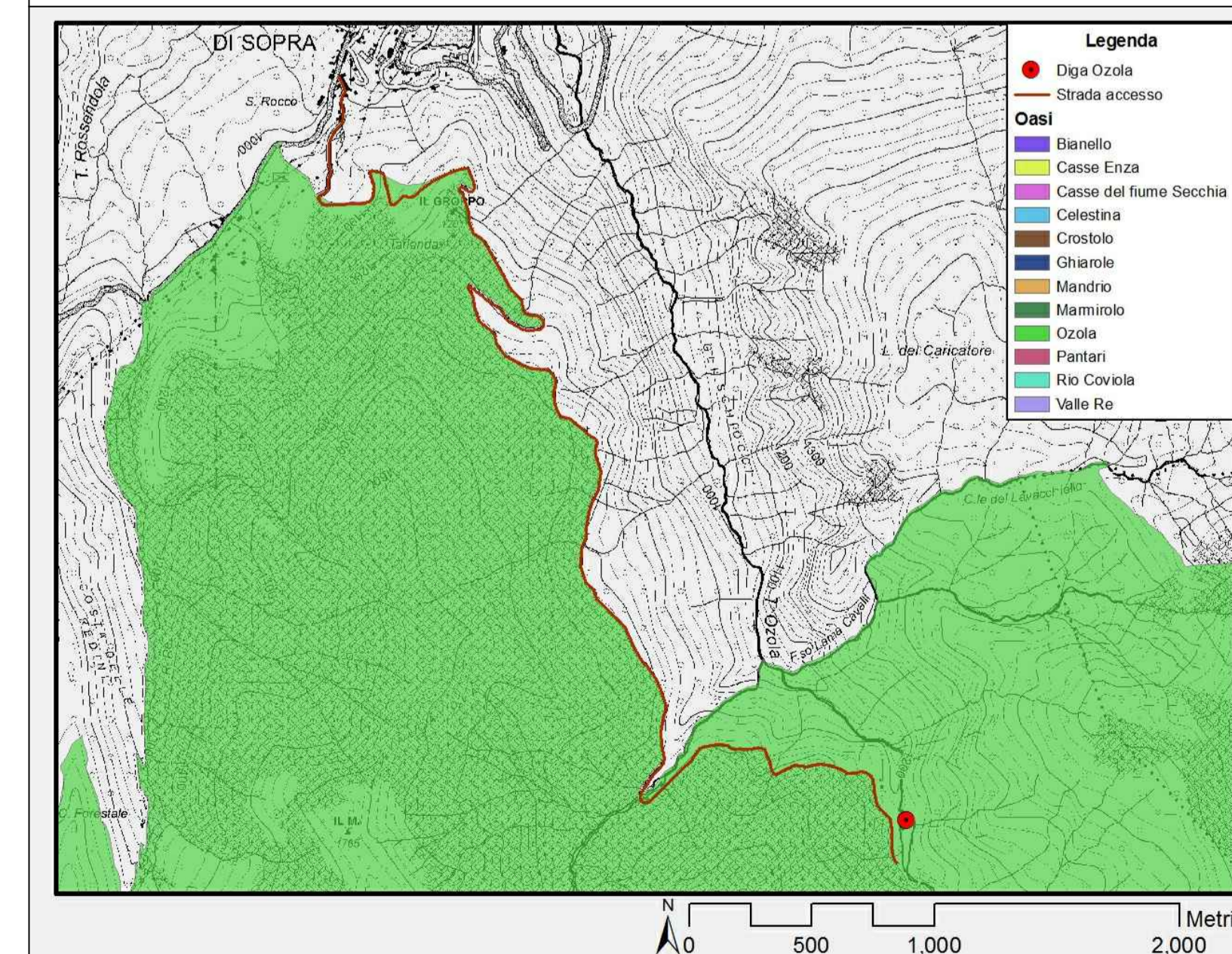

	IMPIANTO Impianto idroelettrico di Ligonchio Diga di Ozola	CODICE CKS GRE.IT.H.49020.10.019.00
	Intervento di consolidamento strutturale con trasformazione della tipologia a volte e solette poggiate su contrafforti alla tipologia a gravità	Data 18/03/2020 Tav. 01 Formato: A1 Scala n.a.

Impianto idroelettrico di Ligonchio - Diga di Ozola
 Renewable Energies Italy - O&M Hydro Italy
 Northern Central Area - Territorial Unit Parma - UE Isola di Palanzano
 Comune di Ventasso - Provincia di Reggio Emilia

Intervento di consolidamento strutturale della diga con trasformazione dalla tipologia a volte e solette poggiate su contrafforti alla tipologia a gravità

Progetto definitivo

MAPPE DI INQUADRAMENTO TERRITORIALE 1-2

IL COMMITTENTE 	ENEL GREEN POWER ITALIA SRL Renewable Energies Italy O&M Hydro Italy Northern Central Area	18/03/2020 DATA ING. M. SESSEGO
IL PROGETTISTA 	RTI - TIEMES S.R.L. - NOVICONCONSUL S.A.S. TIEMES S.R.L. VIA M. BANDELLO 4 - 20123 MILANO (MI) Tel. +39 02 4983104 info@tiemes.it, www.tiemes.it	18/03/2020 DATA ING. C. MERONI
IL DIRETTORE LAVORI ***//2020 DATA	L'INGEGNERE RESPONSABILE **//2020 DATA ING. R. SPARNACCI	IL PROGETTISTA SPECIALISTICO ***//2020 DATA ING. *

	RTI - TIEMES S.R.L. - NOVICONCONSUL S.A.S. TIEMES S.R.L. VIA M. BANDELLO 4 - 20123 MILANO (MI) Tel. +39 02 4983104 info@tiemes.it, www.tiemes.it
	NOVICONCONSUL S.A.S. VIA NOVI, 70/A - 15060 BASALIZZO (AL) Tel. +39 0143 487735 noviconsult@pec.noviconsult.it, www.noviconsult.it

N.	*****_**_*****			
Data	Dis.	Prog.	Visto	Form.
***//2020	**	**	**	A*