

**PIANTA COPERTURA**

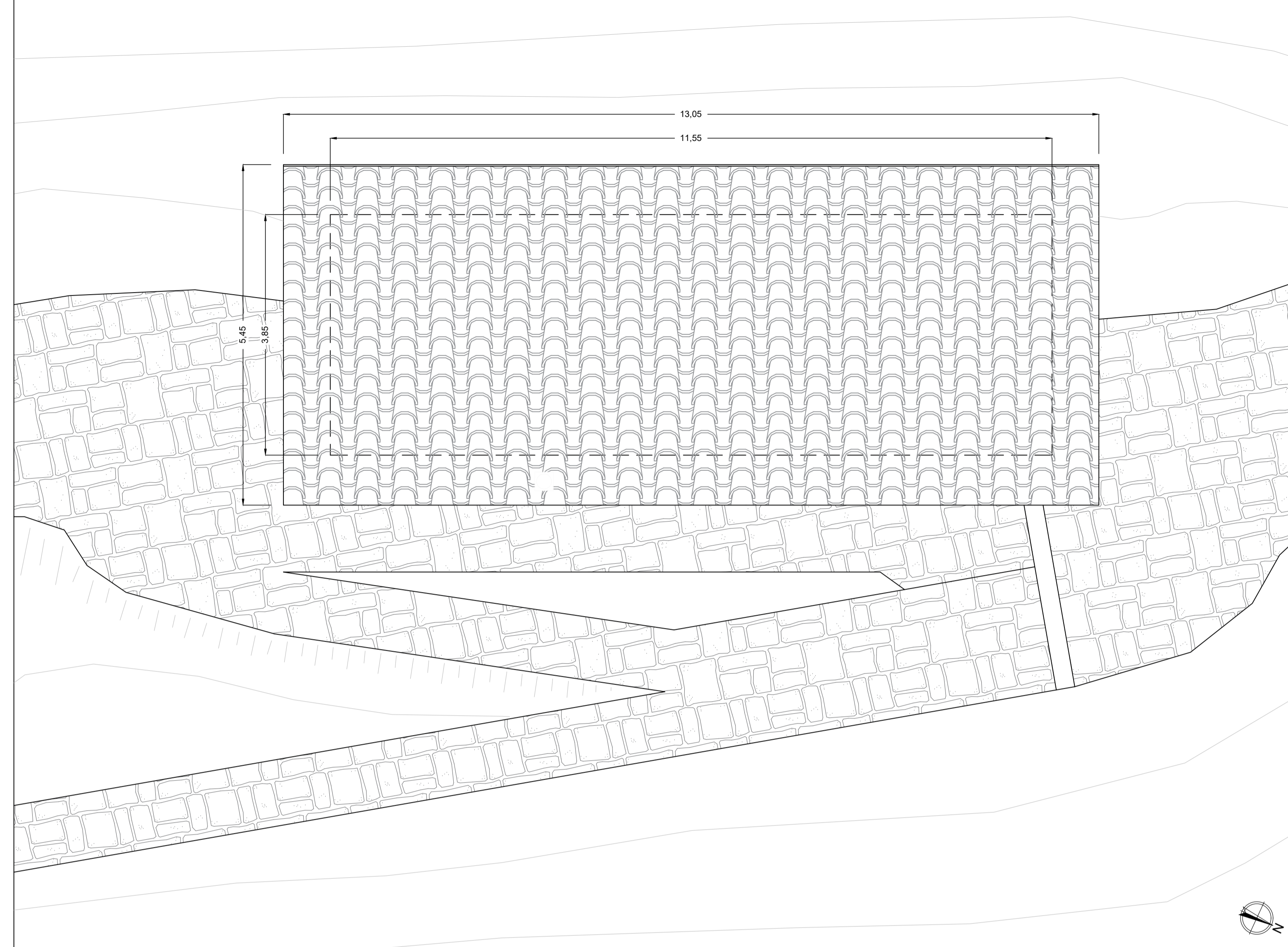

**PIANTA PIANO TERRA**

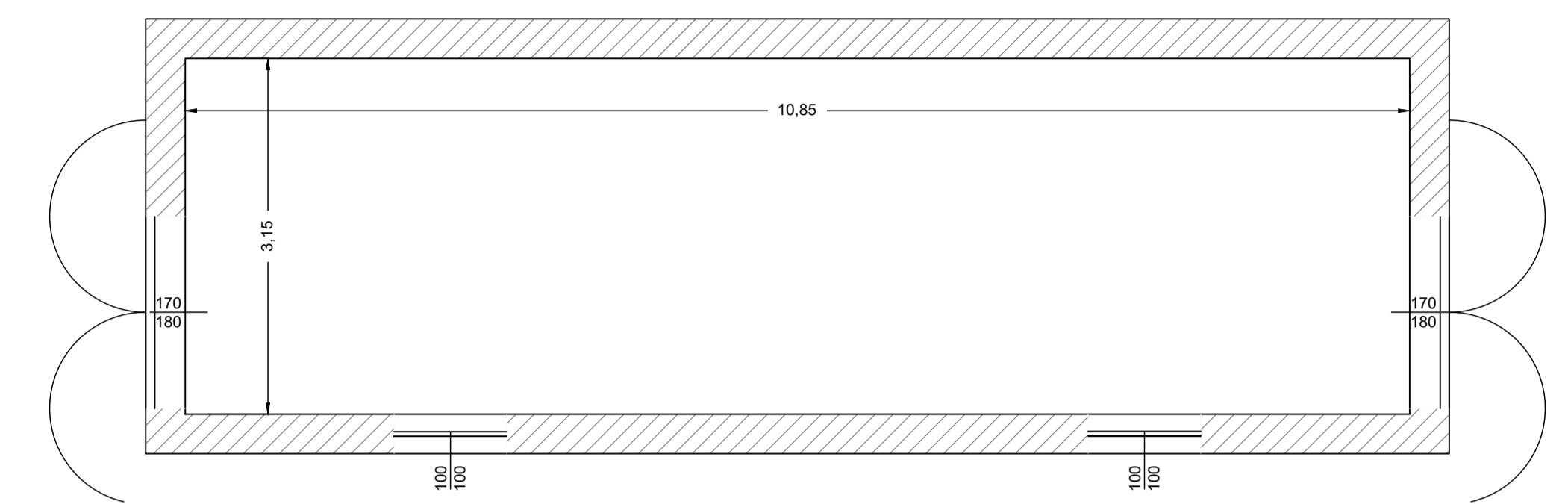

**PROSPETTO SUD**

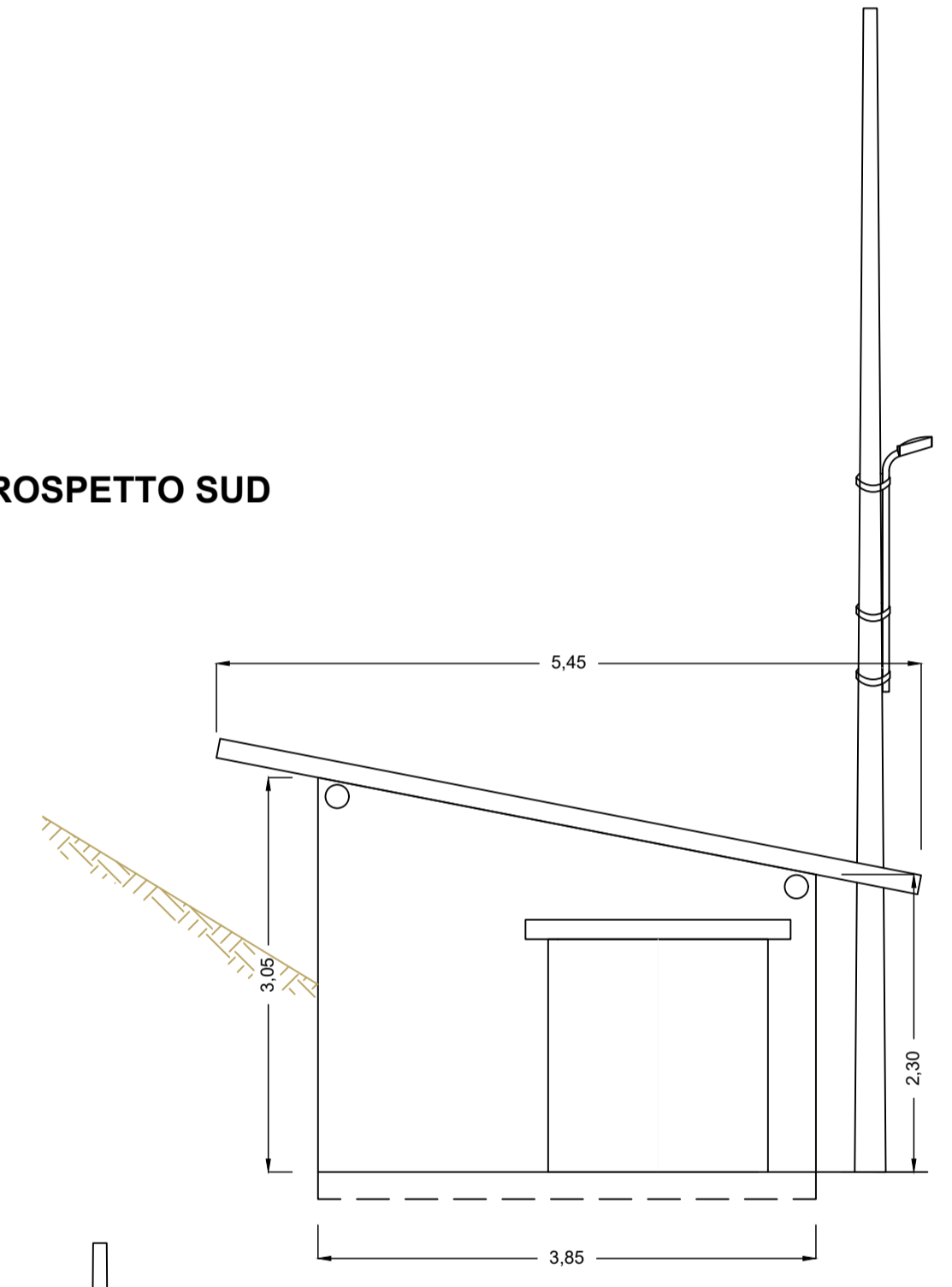

**PROSPETTO NORD**

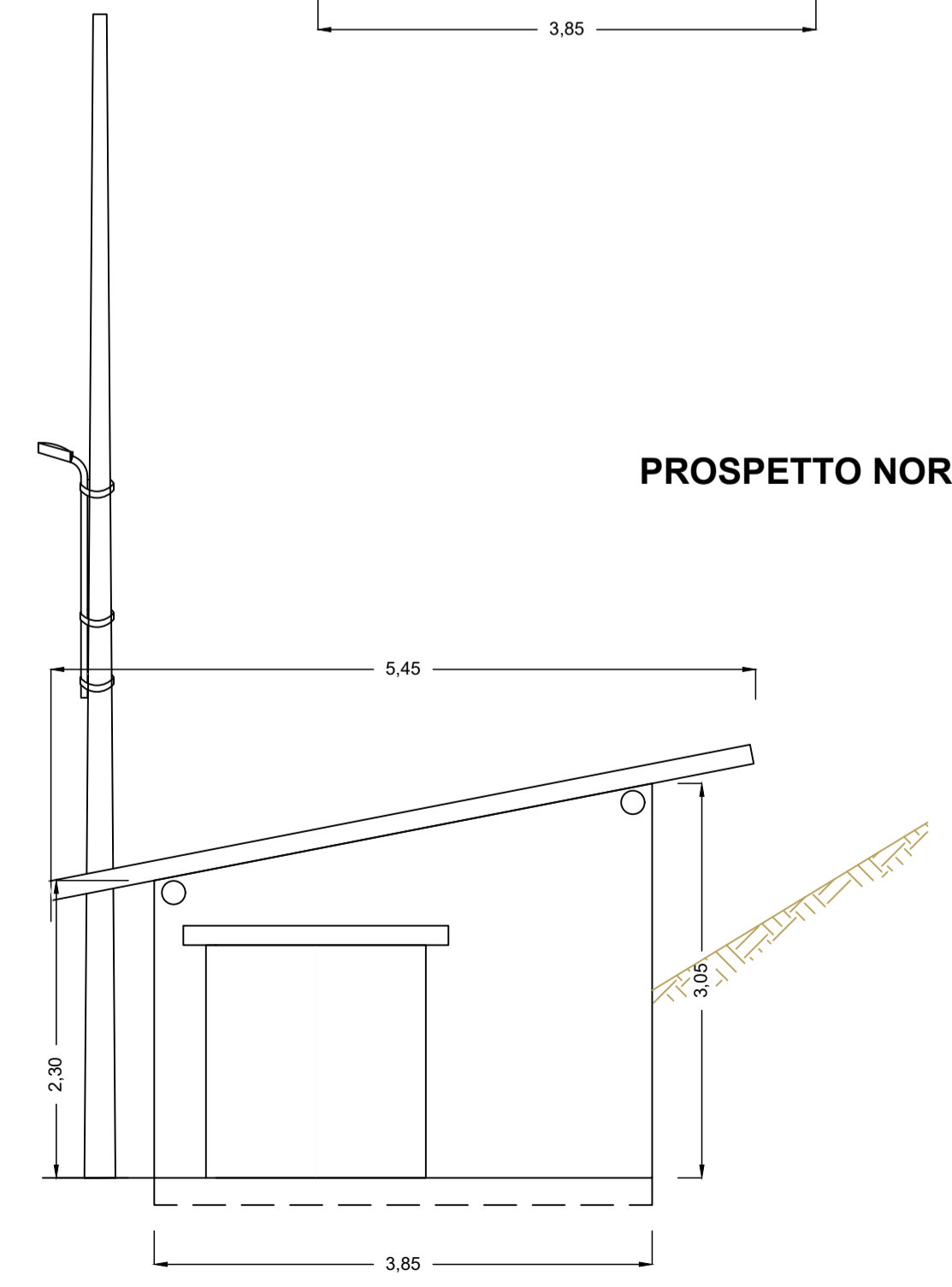

**PROSPETTO OVEST**

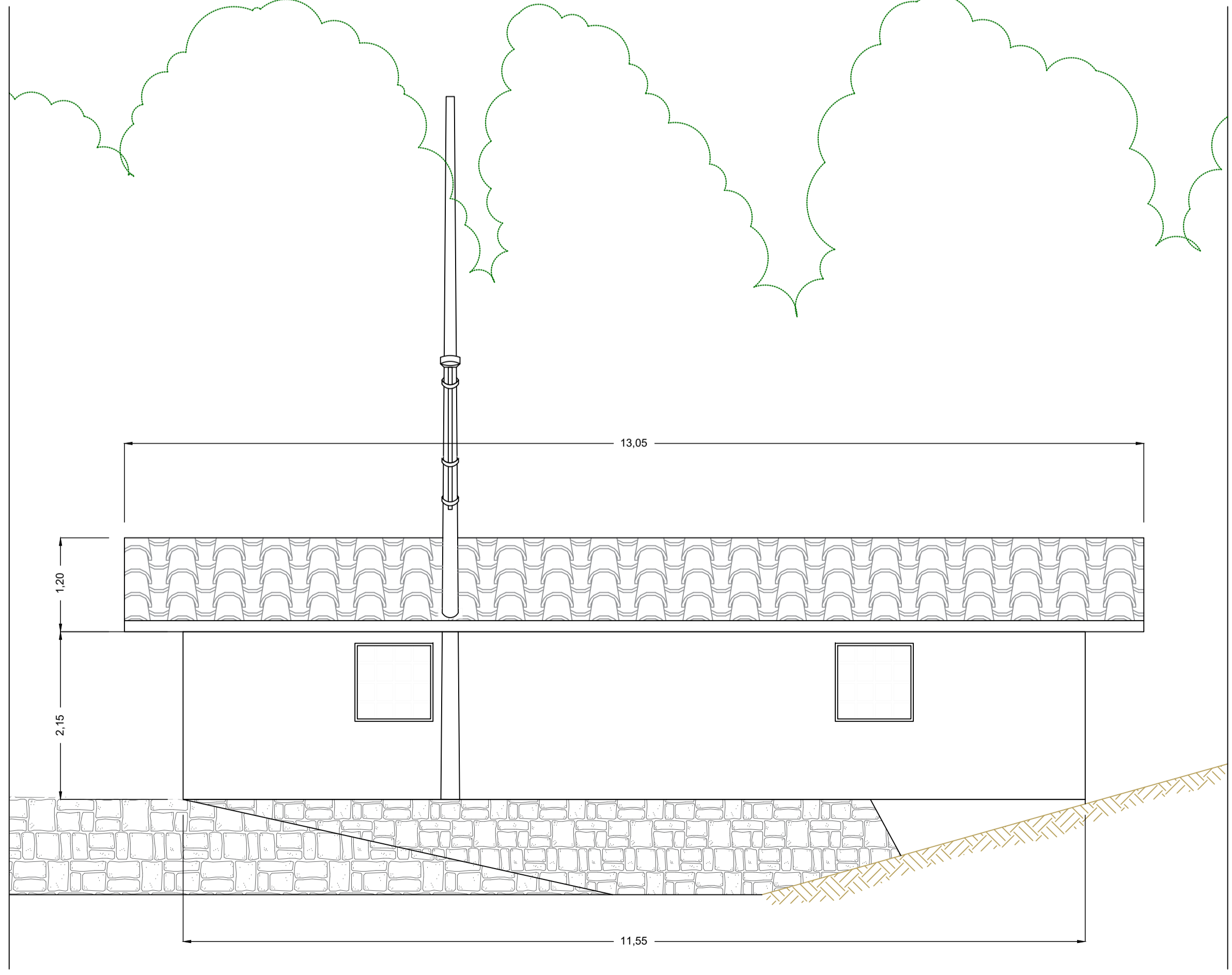

	IMPIANTO Impianto idroelettrico di Ligonchio Diga di Ozola	CODICE CKS GRE.OEM.D.88.IT.H.49020.10.070.00
	Intervento di consolidamento strutturale con trasformazione dalla tipologia a volte e solette poggiate su contrafforti alla tipologia a gravità	Data 12/04/2023 Tav. 47 Formato: A1 Scale 1:50

**Impianto idroelettrico di Ligonchio - Diga di Ozola**  
 Renewable Energies Italy - O&M Hydro Italy  
 Northern Central Area - Territorial Unit Parma - UE Isola di Palanzano  
 Comune di Ventasso - Provincia di Reggio Emilia

**Intervento di consolidamento strutturale con trasformazione dalla tipologia a volte e solette poggiate su contrafforti alla tipologia a gravità**

Progetto definitivo

**PIANTE E PROSPETTI EX LOCALE DEPOSITO MATERIALI E ATTREZZATURE STATO DI FATTO**

IL COMMITTENTE 	ENEL GREEN POWER ITALIA SRL Renewable Energies Italy O&M Hydro Italy Northern Central Area	12/04/2023 DATA	ING. M. SESSEGO
IL PROGETTISTA 	RTI - TIEMES S.R.L. - NOVICONCONSUL S.A.S. TIEMES S.R.L. VIA RICCARDO GALLI 9 - 20148 MILANO (MI) Tel. + 39 02 4983104 info@tiemesweb.it, www.tiemes.it	12/04/2023 DATA	ING. F. FOSSATI
IL DIRETTORE LAVORI	L'INGEGNERE RESPONSABILE	DATA	IL PROGETTISTA SPECIALISTICO DATA
DATA	DATA	ING. R. SPARNACCI	DATA

RTI - TIEMES S.R.L. - NOVICONCONSUL S.A.S.  
 TIEMES S.R.L.  
 VIA RICCARDO GALLI 9 - 20148 MILANO (MI)  
 Tel. + 39 02 4983104  
 info@tiemesweb.it, www.tiemes.it  
 NOVICONCONSUL S.A.S.  
 VIA NOVI, 70/A - 15060 BASALUZZO (AL)  
 Tel. +39 0143 487735  
 noviconsul@pec.noviconsul.it, www.noviconsul.it

N.	20003OZL.PD.T.47.00				
Data	Dis.	Prog.	Visto	Form.	
12.04.2023	CM	CM	FF	A1	