COMUNI DI SAN SEVERO E RIGNANO GARGANICO

PROVINCIA DI FOGGIA

NVA Sustainable Engineering

PROGETTO PER LA REALIZZAZIONE DI UN PARCO EOLICO

RICHIESTA DI AUTORIZZAZIONE UNICA

D.Lgs. 387/2003

PROCEDIMENTO UNICO AMBIENTALE (PUA)

VALUTAZIONE DI IMPATTO AMBIENTALE (VIA)

D.Lgs. 152/2006 ss.mm.ii. (Art.27)
"Norme in materia ambientale"

PROGETTO	FLORIO
DITTA	NVA Srl

T 14

SCALA 1:50.000

Titolo dell'allegato:

CARTA DELLA VEGETAZIONE E DELLA VISIBILITA'

REV	DESCRIZIONE	DATA
0	EMISSIONE	23/03/2023

CARATTERISTICHE GENERALI D'IMPIANTO

GENERATORE
- Altezza mozzo: Hm = 170 m.
- Diametro rotore: Drw = 170 m.
- Potenza nominale: Pn = 7.2 MW.

IMPIANTO
- Numero generatori: 32
- Potenza complessiva: Pcn = 230.4 MW.

Il proponente:
NVA Srl
Via Lepetit, 8
20045 Lainate (MI)
info@nvarenewables.com
nva.srl@pecimprese.it

Il progettista:
ATS Engineering srl
P.zza Giovanni Paolo II, 8
71017 Torremaggiore (FG)
0882/393197
atseng@pec.it

Il tecnico:
Ing. Eugenio Di Gianvito
atseng@atseng.eu
Di Gianvito Eugenio
27.03.2023 10:54:07
GMT+00:00

LEGENDA
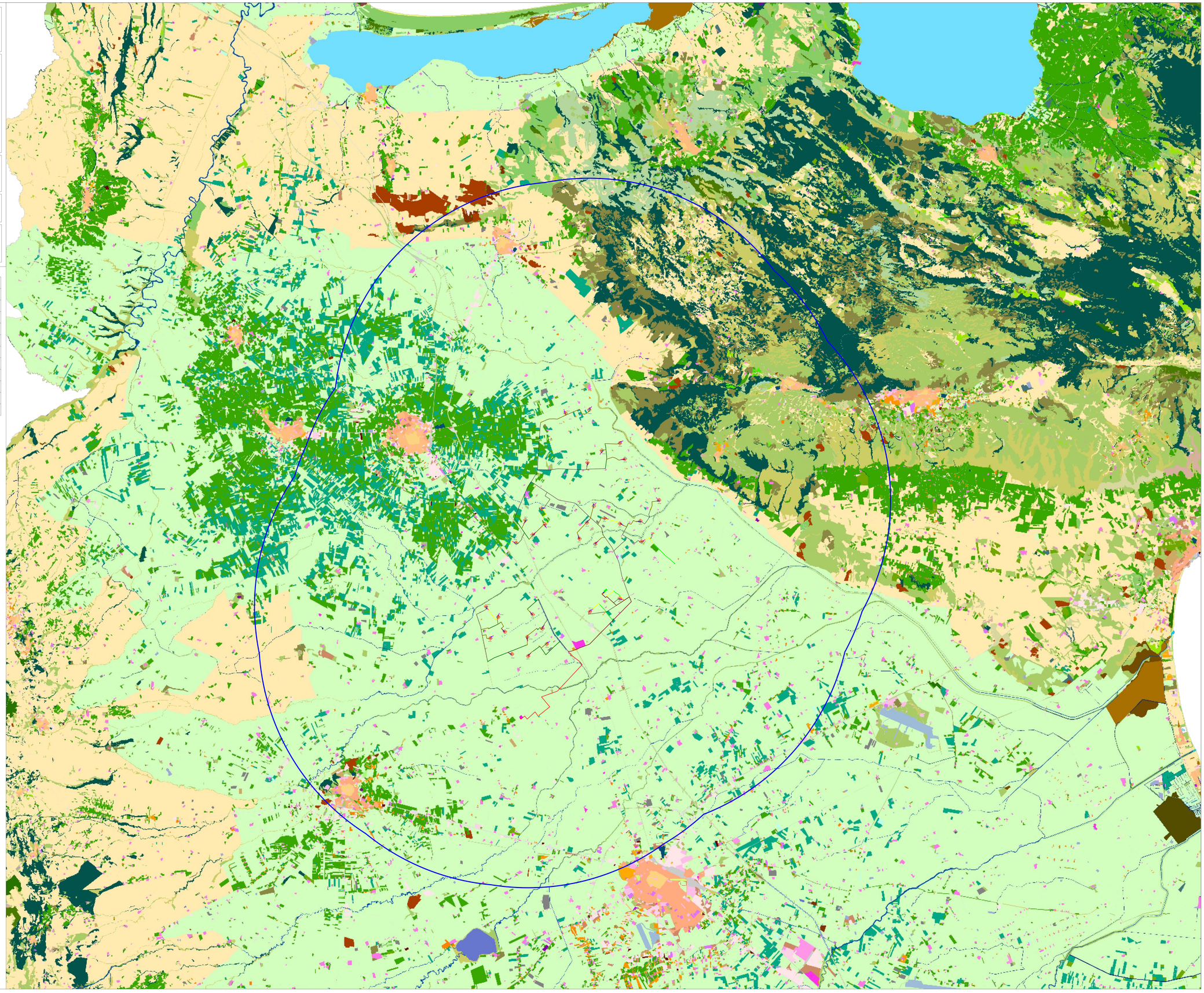
- Aerogeneratori
- Stazione Terna
- Stazione Condivisione
- Storage
- Stazione di Elevazione
- Piazzola di montaggio
- Cavidotto interno
- Cavidotto esterno
- Strade da realizzare
- Strade da adeguare
- AVI (Area Vasta d'Indagine)