foto1 - da strada interpoderale verso WTG 01 - *stato di fatto*

foto1 - da strada interpoderale verso WTG 01 - *stato di progetto*

foto 1 - 40°31'16.82"N; 16°14'1.81"E

foto 2 - 40°30'59.15"N; 16°14'30.16"E

foto 3 - 40°31'19.65"N; 16°15'52.38"E

foto2 - da trada interpoderale verso WTG 03 - *stato di fatto*

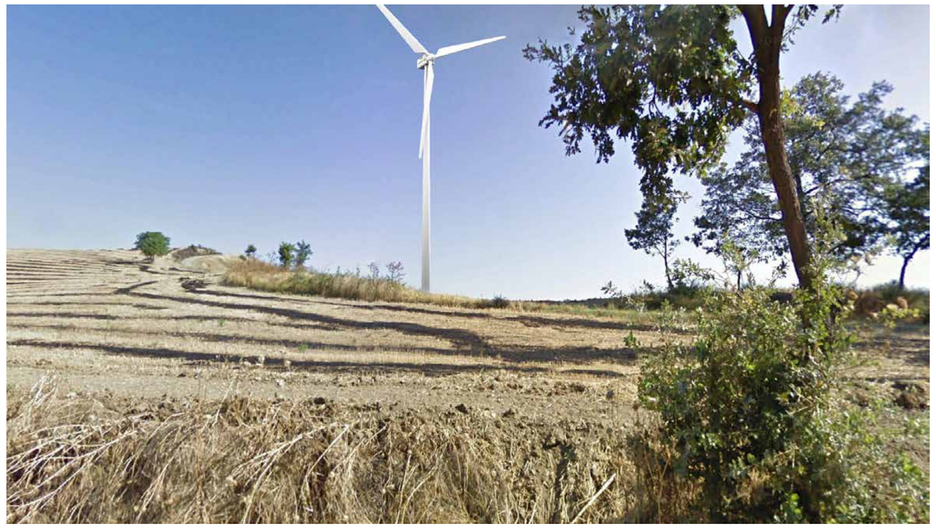

foto2 - da strada interpoderale verso WTG 03 - *stato di progetto*

foto3 - da SS77 verso WTG 14 - *stato di fatto*

foto4 - da SS77 verso WTG 14 - *stato di progetto*

REGIONE BASILICATA - PROVINCIA DI POTENZA - COMUNE DI GARAGUSO E SAN MAURO FORTE

Titolo del progetto

PROGETTO DI COSTRUZIONE ED ESERCIZIO DI UN IMPIANTO EOLICO DELLA POTENZA DI 37,2 MWp DA REALIZZARSI NEL COMUNE DI GARAGUSO (MT) E SAN MAURO FORTE (MT) CON LE RELATIVE OPERE DI CONNESSIONE ELETTRICHE

DENOMINATO "GARAGUSO"

Proponente

REPSOL SAN MAURO SRL

REPSOL SAN MAURO SRL
Sede legale: Via Michele Mercati, 39
00197 - Roma

Timbro e firma del progettista

DOTT. ALESSANDRO ZANINI ORDINE INGEGNERI PROV. MACERATA N. A-2395

Titolo elaborato

FOTOINSERIMENTI

Codice elaborato

WIND15-PAE01-D0_fotoinserimenti

Stato del progetto

DEFINITIVO

Incaricato

Queequeg Renewables
Unit 3.21 - 1110 Great West Road - TW8
OGP, London

Ingegneria

intellienergia
energy engineering

Sede legale e operativa - Roma:
Via Giacomo Peroni n.452, 00131 Roma
tel. 06/21126934
Sede operativa - Macerata:
Strada Cluentina 26, 62100 Macerata
tel. 0733/1990394 - fax 0733 /1990394

info@intellienergia.com - www.intellienergia.com
p.iva/c.f.: 10619391005 - REA 1244731
cap. soc. 25.000 euro i.v.

Rev.	Descrizione	Data	Redatto	Verificato	Approvato
0	Emissione				