Risoluzione interferenze 1 - Scala 1:50

Attraversamento SP88 ante operam - Sezione

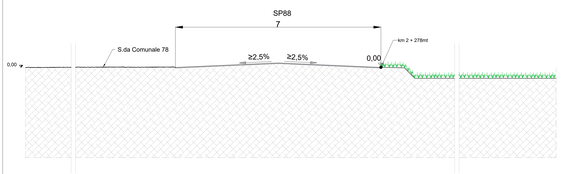

Attraversamento SP88 post operam - Sezione

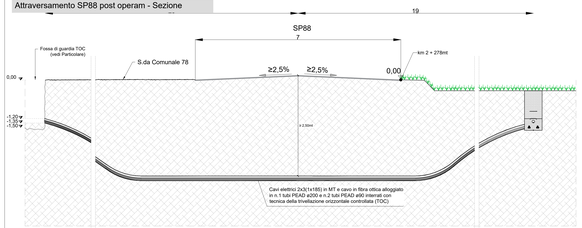

Particolare fossa infilaggio su strada non asfaltata - Scala 1:10

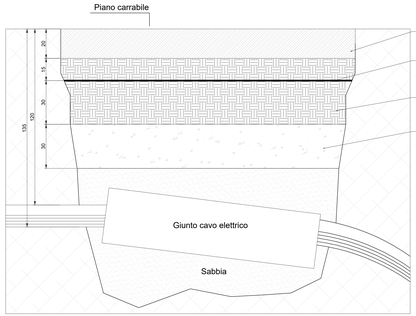

Inquadramento generale con localizzazione interferenze su base CTR - Scala 1:10.000

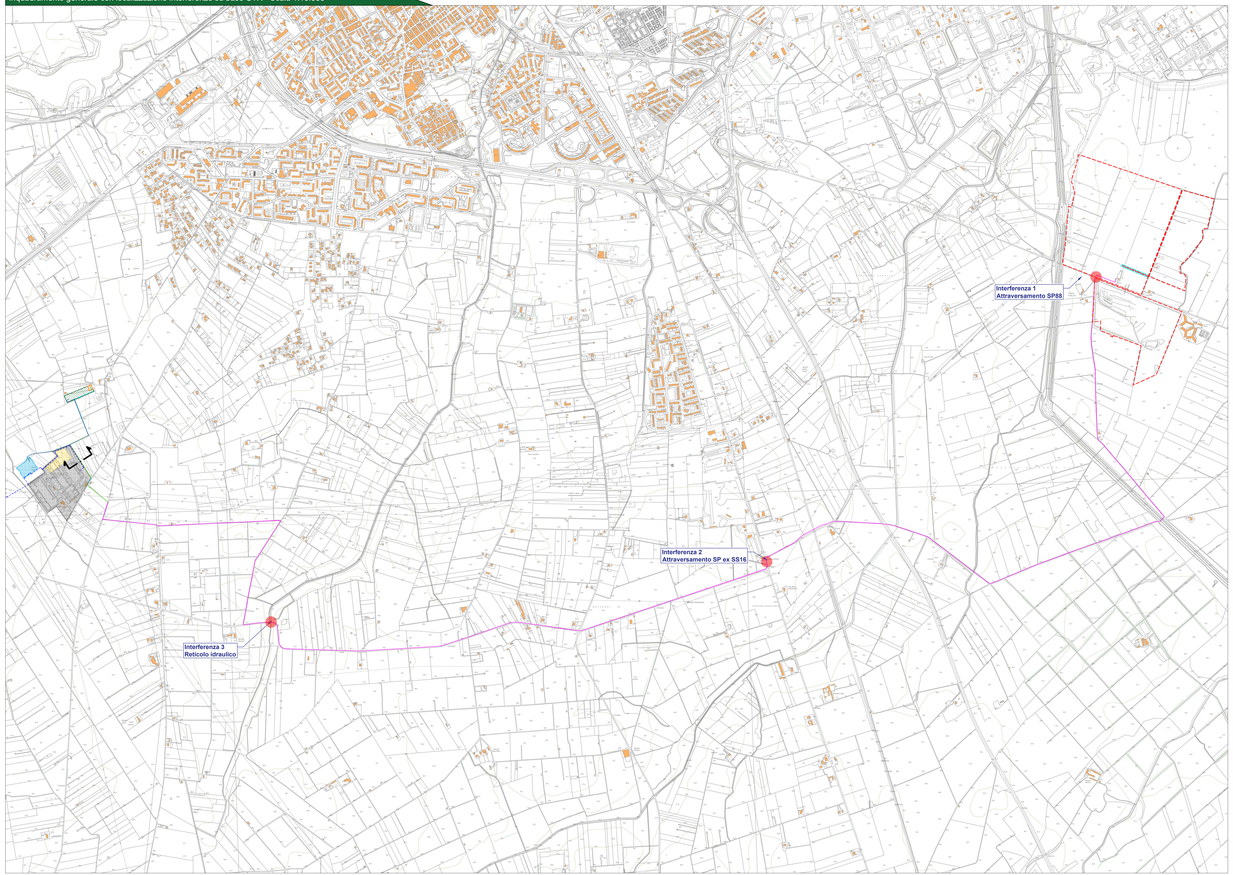

Interferenza 1 - Report fotografico

Particolare interferenza 1 con SP88 su base CTR - Scala 1:1000

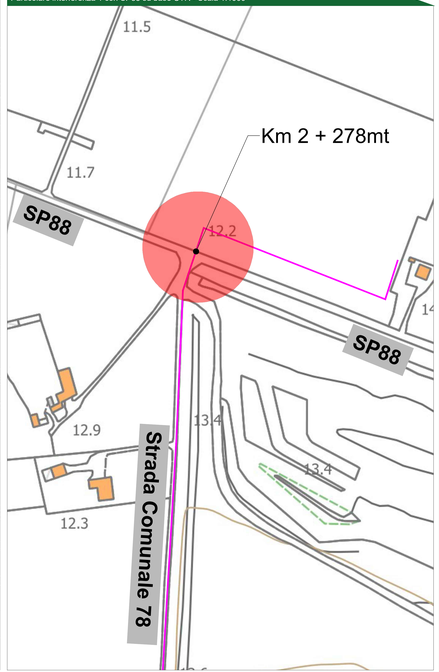

TORRI GIOVI
LUCA
02.08.2023
14:02:51
GMT+01:00

COMMITTENTE:

3Più Energia S.r.l.
Via Aldo Moro 19
25043 Breno (BS)
P.IVA 04238970983

PROGETTAZIONE:

TEKNE SOCIETÀ DI INGEGNERIA
Sede al:
Via Vicenza Gabelli, 51 - 35123 AD(PD)
Tel. +39 049 8075 - 8299 - Fax +39 049 8075 8215
www.pugliaenergia1.it - e-mail: ordine@pugliaenergia.it

Membri:

PROGETTISTA:
Ing. Renato Ferraro
(Direttore Tecnico)

LEGALE RAPPRESENTANTE:
dott. Renato Marne

PD
PROGETTO DEFINITIVO

INTERFERENZE STRADE PROVINCIALI
- Intersezione con SP88 -

Tavola: AR18.2

Filename: TKA690_PT-Interferenze-con-strade-provinciali-R18.dwg

Data / Emissione	Redatto:	Verificato:	Approvato:	Scala:
Luglio 2023	D. DI LORO	A.MARTUCCI	A.MARTUCCI	1:10.000 1:1000 1:50 1:10

0	1
1	2
2	3
3	4
4	5

Protocollo Tekne:

TKA690