Risoluzione interferenze 3 - Scala 1:50

Interferenza con reticolo idraulico su SP43 ante opera - Sezione

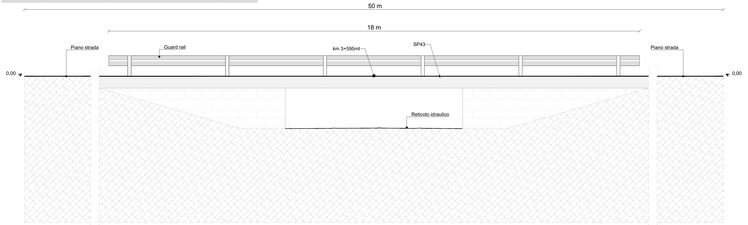

Interferenza con reticolo idraulico su SP43 post opera - Sezione

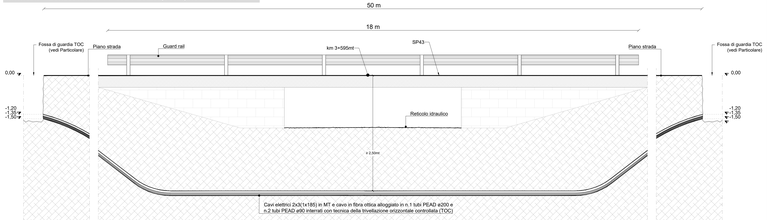

Particolare fossa infilaggio su strada asfaltata - Scala 1:10

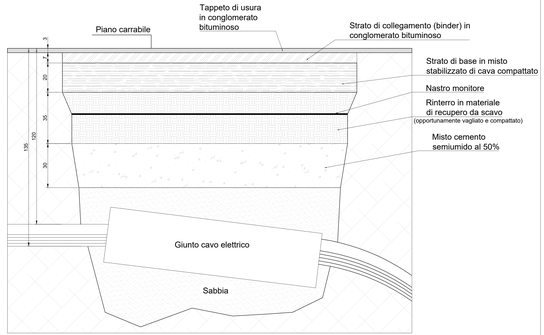

Inquadramento generale con localizzazione interferenza su base CTR - Scala 1:10.000

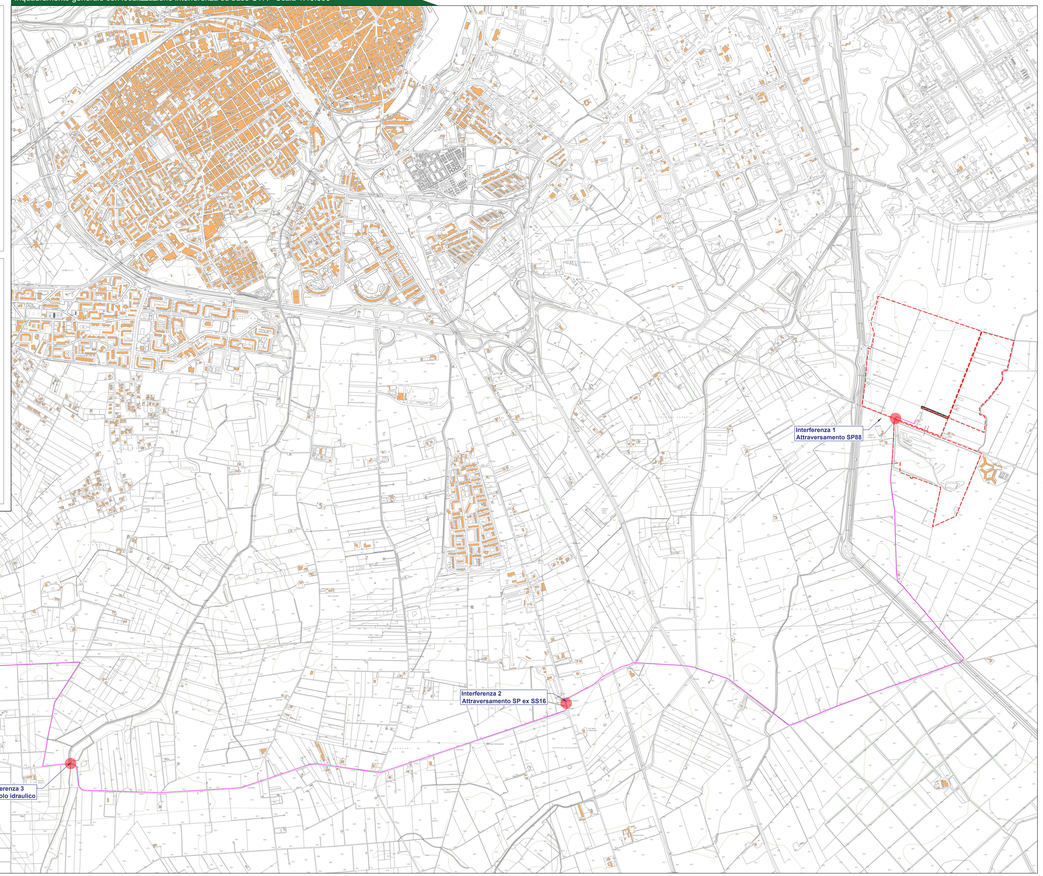

Interferenza 3 - Report fotografico

Particolare interferenza 3 SP43 con reticolo idrografico su base CTR - Scala 1:1000

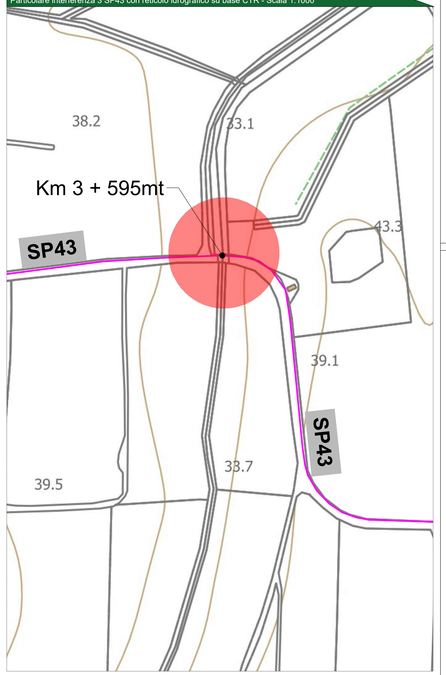

IMPIANTO FOTOVOLTAICO "CONTESSA"
della potenza di 88 MW in DC
PROGETTO DEFINITIVO

COMMITTENTE:
IPG Energia S.r.l.
Via Aldo Moro 28
20041 Brenno (BS)
P.IVA 04290370981

ELABORATO GIAN LUCA 02.08.2023 14:02:51 GMT+01:00

PROGETTAZIONE:
TEKNE SOCIETÀ DI INGEGNERIA
TEKNE srl
Via Vittorio Gallese, 17 - 70123 BARI
tel. +39 080 5379 - 5329 - fax. +39 080 5379 5
www.pugliatekne.it e-mail: contact@pugliatekne.it

PROGETTISTA:
Ing. Renato Mariano
(Direttore Tecnico)

LEGALE RAPPRESENTANTE:
dott. Renato Marino

PD
PROGETTO DEFINITIVO

INTERFERENZE STRADE PROVINCIALI
- Attraversamento reticolo idraulico -

Tavola: AR18.4

Filename: TKA690_PD_Interferenze strade provinciali_AR18.4_Rev00.dwg

Data: 1° emissione:	Redatto:	Verificato:	Approvato:	Scala:	Protocollo Tekne:
Luglio 2023	G. DI LISIO	G. MARTINO	A. MARTULLO	1:10.000 1:1000 1:50 1:10	TKA690

REVISIONI				
N.	Data	Redatto	Verificato	Approvato
1				
2				
3				