

# LEGENDA

## SIMBOLOGIA CARTOGRAFICA

- Gasdotto in progetto
- Metanodotti in esercizio
- Altri gasdotti in progetto
- Aree impianti stacco-terminale in progetto
- Aree impianti stacco-terminale esistenti
- Limite sovrapposizione fogli
- Limite fogli
- Gallerie, Tunnel, Mini-Microtunnel, Raise Boring e T.O.C.
- Impianti di linea in progetto
- Impianti di linea su rete in esercizio
- Altre condotte da terzi
- Strada di accesso all'impianto
- Piazzola di stoccaggio tubazioni
- Strade di accesso provvisorio

## SIMBOLOGIA MECCANICA

- Punto di intercettazione di derivazione importante (P.I.D.I.) - LINEA
- Punto di intercettazione di derivazione importante (P.I.D.I.) - DERIVAZIONE
- Punto di intercettazione di linea

## LEGENDA TEMATICA

- Impatto alto
- Impatto medio
- Impatto basso
- Impatto trascurabile
- Impatto nullo
- Impatto migliorativo

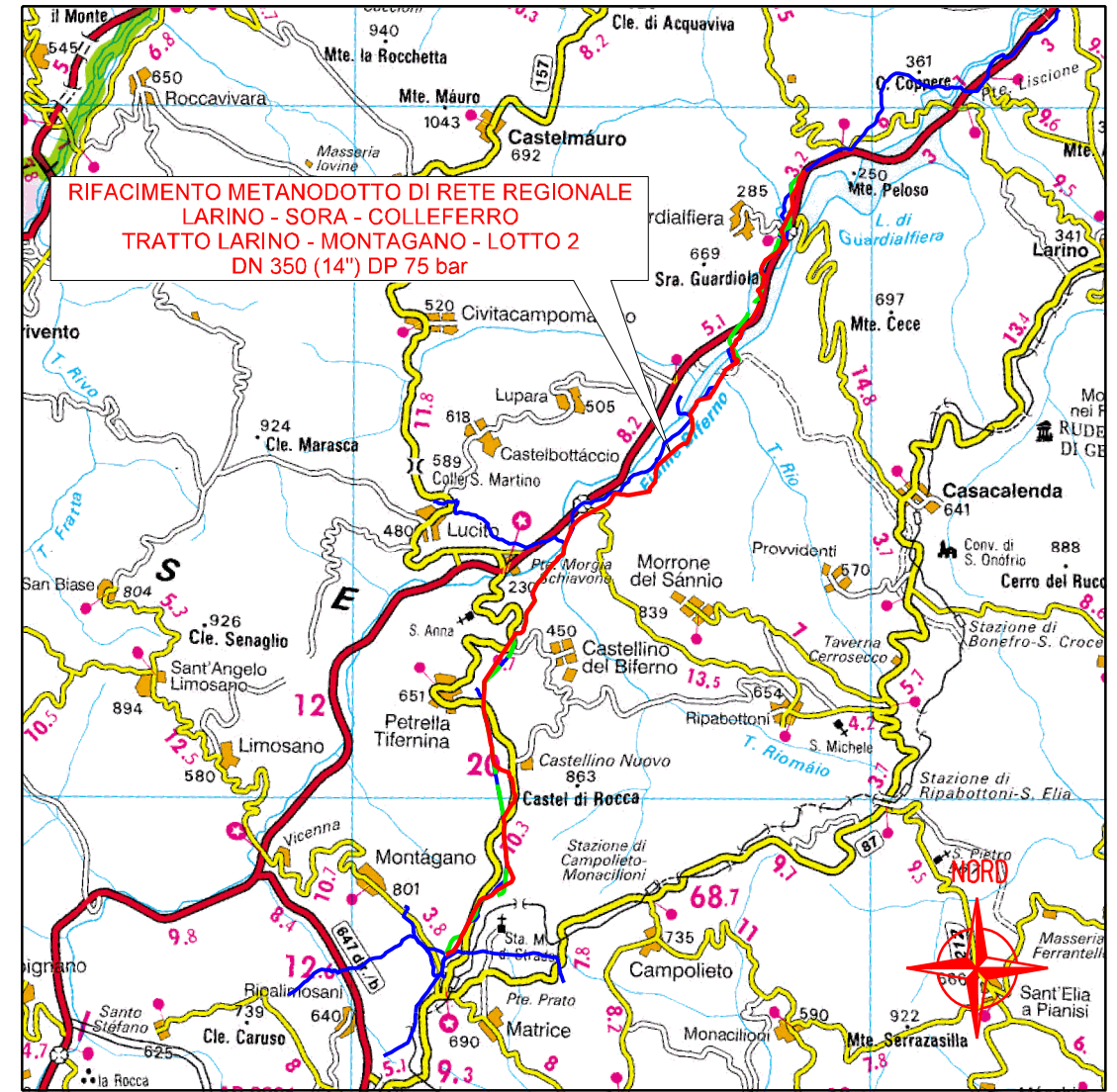

COROGRAFIA 1:200.000

Il presente disegno è di proprietà aziendale - La Società tutelera i propri diritti a termine di legge.

Progressiva chilometrica	N.
Comuni	
Province	
Impianti	
Attraversamenti	
Fauna ed ecosistemi	
Suolo e sottosuolo	
Ambiente idrico	
Vegetazione	
Paesaggio	

	0	04/2023	EMISSIONE PER COMMENTI INTERNI	GUALTIERI	LUCI	BARCI	
REV.	DATA	DESCRIZIONE			ELABORATO	VERIFICATO	APPROVATO
		<span style="margin-left: 20px;">Progettista</span> <span style="float: right;">Rif. BE: 4236/01</span>			COMMESSA 5733/1	UNITA' 001	
<b>RIFACIMENTO METANODOTTO DI RETE REGIONALE LARINO - SORA - COLLEFERRO TRATTO LARINO - MONTAGANO - LOTTO 2 DN 350 (14") DP 60 bar</b>				DISEGNO PG-D-1016			
				REVISIONE 0			
				FG. 1 DI 8			
<b>IMPATTO AD OPERA ULTIMATA</b>				SCALA 1:10.000			

RIFACIMENTO GASDOTTO DI RETE REGIONALE  
LARINO - SORA - COLLEFERRO  
TRATTO LARINO - MONTAGANO - LOTTO 2  
DN 350 (14") DP 75 bar

IMPATTO AD OPERA ULTIMATA

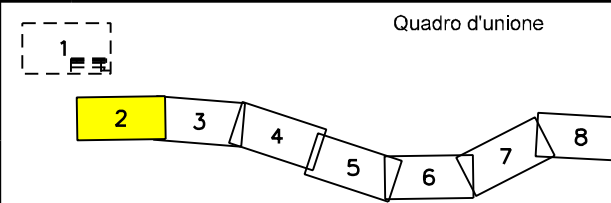

0	04/2023	EMISSIONE PER COMMENTI INTERNI	GUALTIERI	LUCI	BARCI
REV.	DATA	DESCRIZIONE	ELABORATO	VERIFICATO	APPROVATO
		Progettista	Rif. BE: 4236/01		
		Comm.		5733/1-001	
		Dis.		PG-D-1016	

Foglio  
2  
di 8  
Scala  
1:10.000

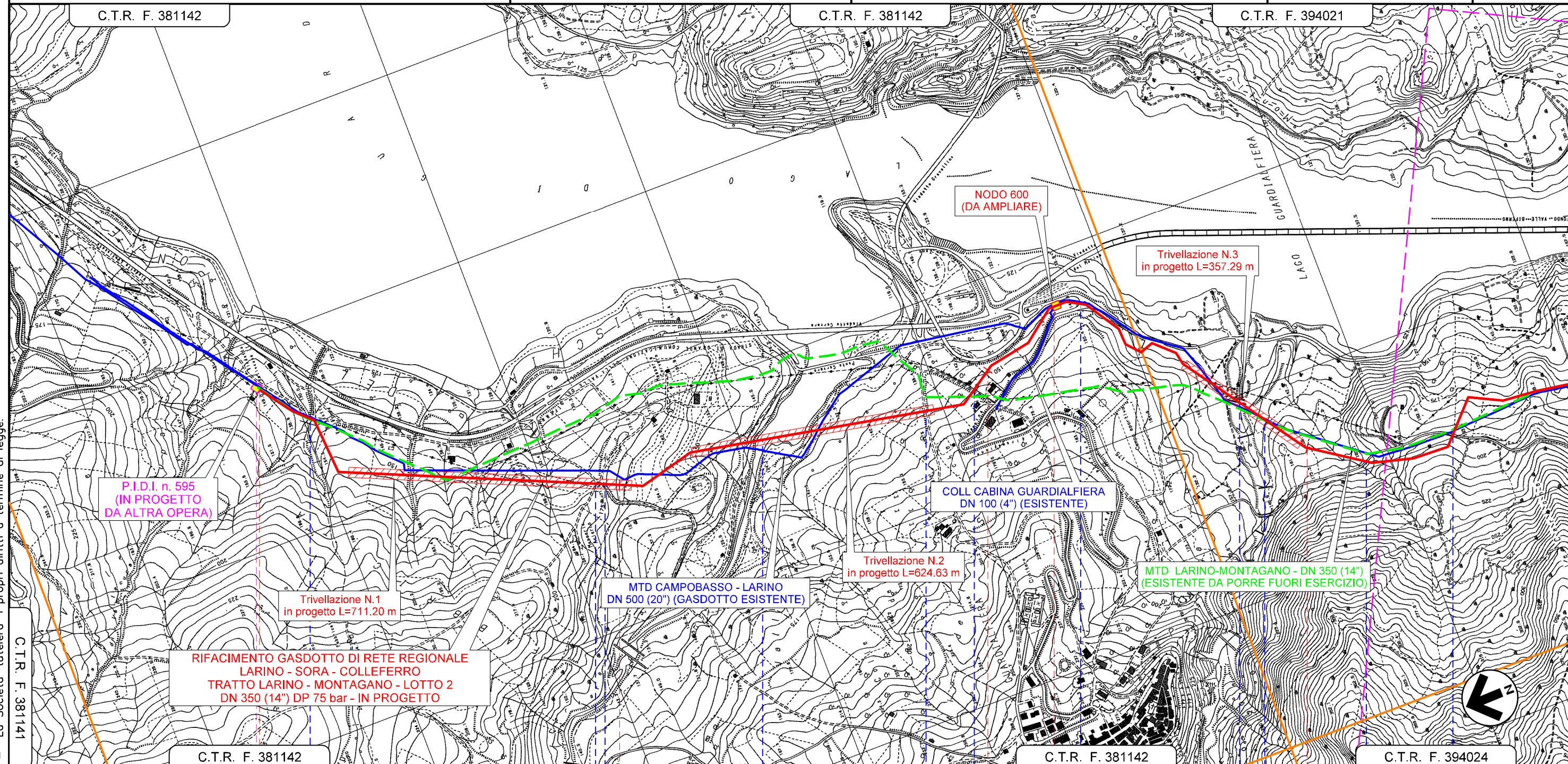

Il presente disegno e' di proprieta' aziendale - La Societa' tutelera' i propri diritti o termine di legge.

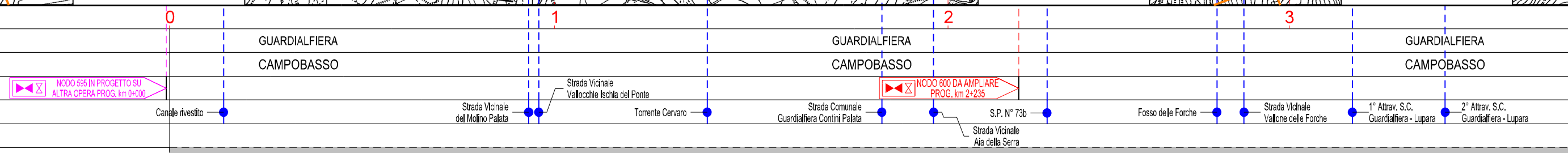

RIFACIMENTO GASDOTTO DI RETE REGIONALE  
 LARINO - SORA - COLLEFERRO  
 TRATTO LARINO - MONTAGANO - LOTTO 2  
 DN 350 (14") DP 75 bar

IMPATTO AD OPERA ULTIMATA

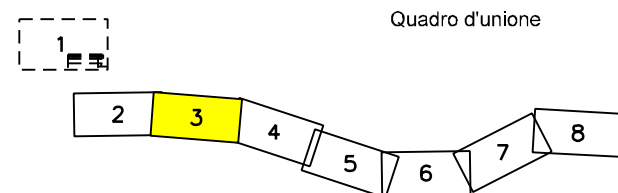

0	04/2023	EMISSIONE PER COMMENTI INTERNI	GUALTIERI	LUCI	BARCI	Foglio 3 di 8
REV.	DATA	DESCRIZIONE	ELABORATO	VERIFICATO	APPROVATO	
		Progettista	Rif. BE: 4236/01			Scala 1:10.000
		Comm.	5733/1-001			
		Dis.	PG-D-1013			

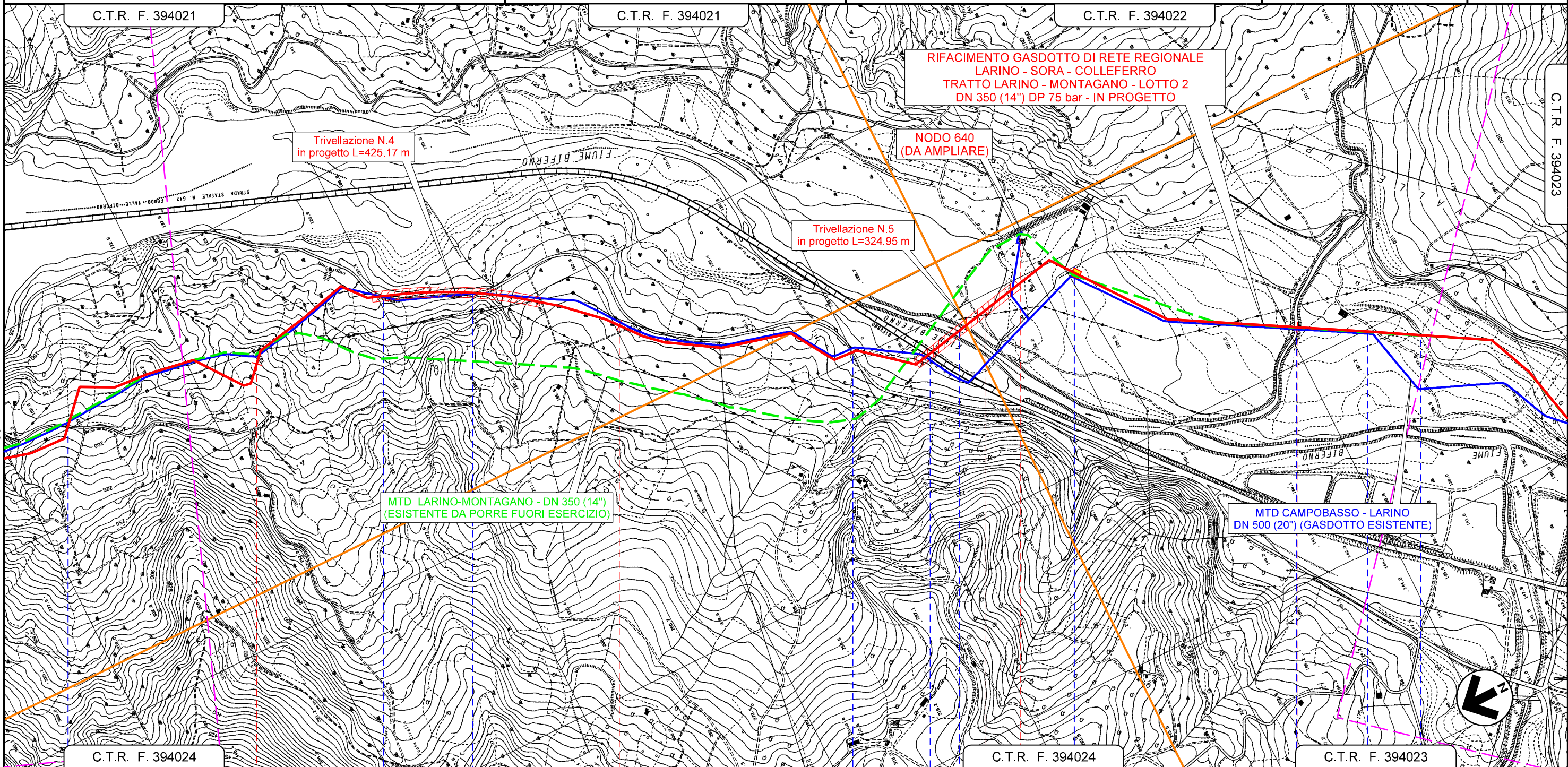

La Società tutelera i propri diritti a termine di legge.  
 Il presente disegno e' di proprieta' aziendale

C.T.R. F. 394024		4	C.T.R. F. 394021		5	C.T.R. F. 394022		6	C.T.R. F. 394024		7	C.T.R. F. 394023	
GUARDIAFIERA			GUARDIAFIERA			LUPARA			LUPARA			MORRONE DEL SANNIO	
CAMPOBASSO			CAMPOBASSO			CAMPOBASSO			CAMPOBASSO			CAMPOBASSO	
2° Attrav. S.C. Guardiafiere - Lupara			1° Attrav. S.C. ex Biferina			2° Attrav. S.C. ex Biferina			3° Attrav. S.C. ex Biferina			S.S. N° 647	
												Flume Biferino	
									Strada Vicinale del Mulino			Torrente Rio	
												S.S. N°748	
												Strada Vicinale Sterracavallo	

RIFACIMENTO GASDOTTO DI RETE REGIONALE  
 LARINO - SORA - COLLEFERRO  
 TRATTO LARINO - MONTAGANO - LOTTO 2  
 DN 350 (14") DP 75 bar

IMPATTO AD OPERA ULTIMATA

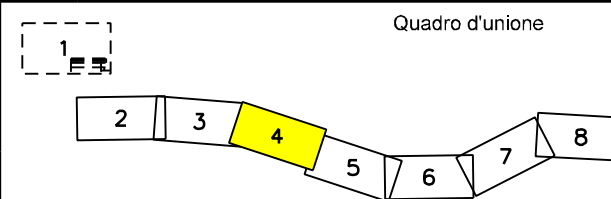

0	04/2023	EMISSIONE PER COMMENTI INTERNI	GUALTIERI	LUCI	BARCI
REV.	DATA	DESCRIZIONE	ELABORATO	VERIFICATO	APPROVATO
		Progettista	Rif. BE: 4236/01		
		Comm.		5733/1-001	
		Dis.		PG-D-1016	

Foglio  
 4  
 di 8  
 Scala  
 1:10.000

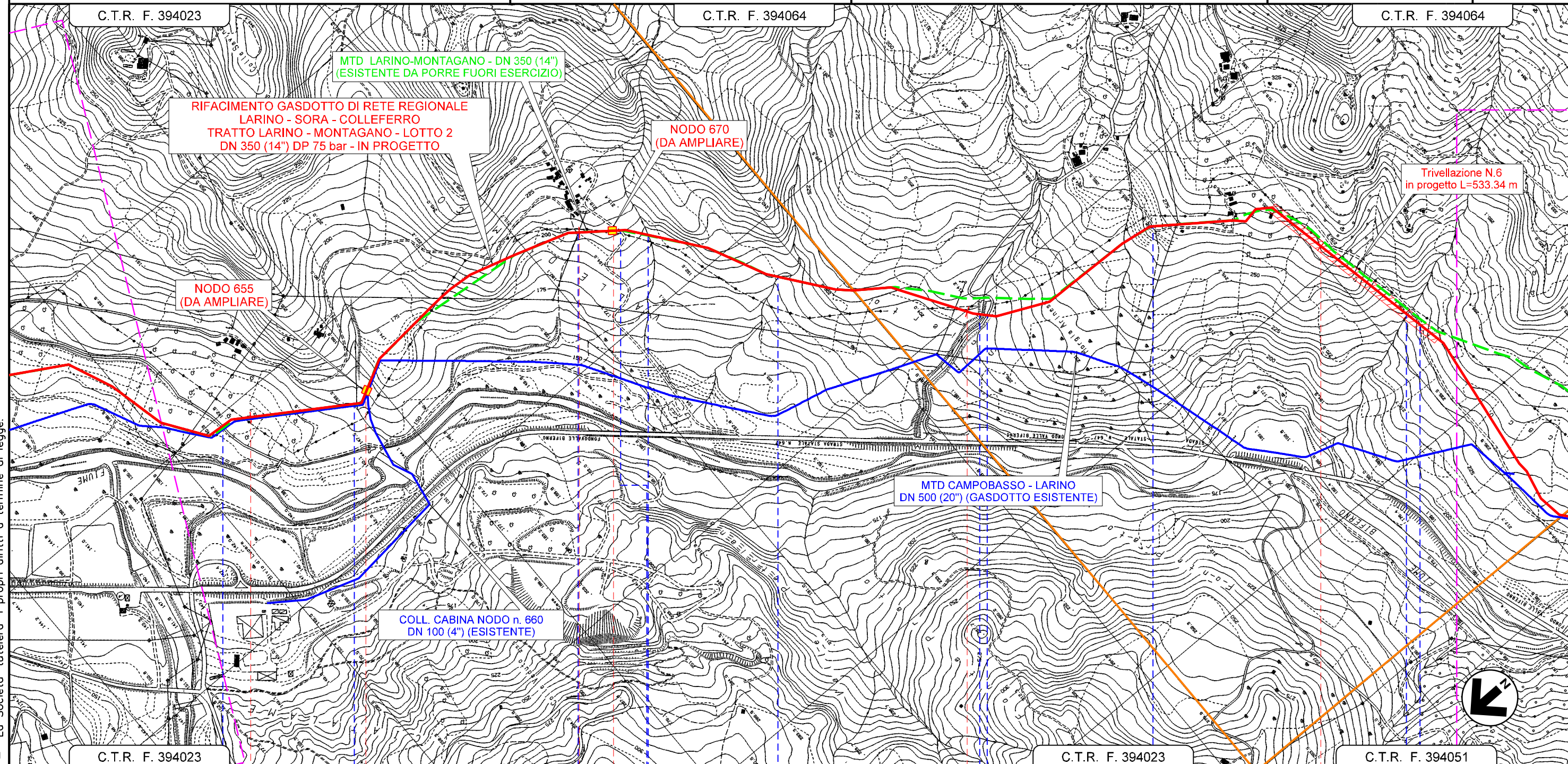
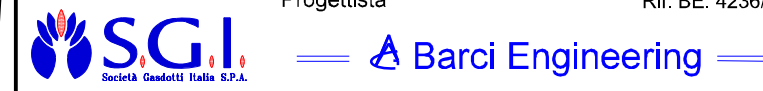

Il presente disegno e' di proprieta' aziendale e di proprieta' tutelera' i propri diritti a termine di legge.

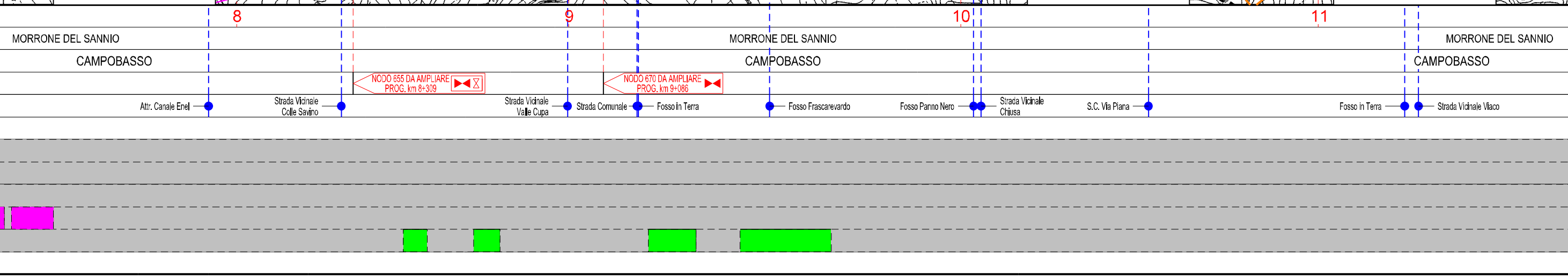

RIFACIMENTO GASDOTTO DI RETE REGIONALE  
 LARINO - SORA - COLLEFERRO  
 TRATTO LARINO - MONTAGANO - LOTTO 2  
 DN 350 (14") DP 75 bar

IMPATTO AD OPERA ULTIMATA

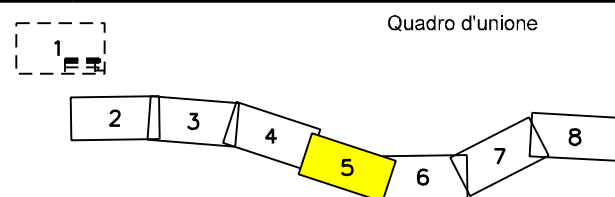

0	04/2023	EMISSIONE PER COMMENTI INTERNI	GUALTIERI	LUCI	BARCI
REV.	DATA	DESCRIZIONE	ELABORATO	VERIFICATO	APPROVATO
		Progettista	Rif. BE: 4236/01		
		SGL Società Gasdotti Italia S.P.A.		Barci Engineering	
			Comm.	5733/1-001	
			Dis.	PG-D-1016	

Foglio  
 5  
 di 8  
 Scala  
 1:10.000

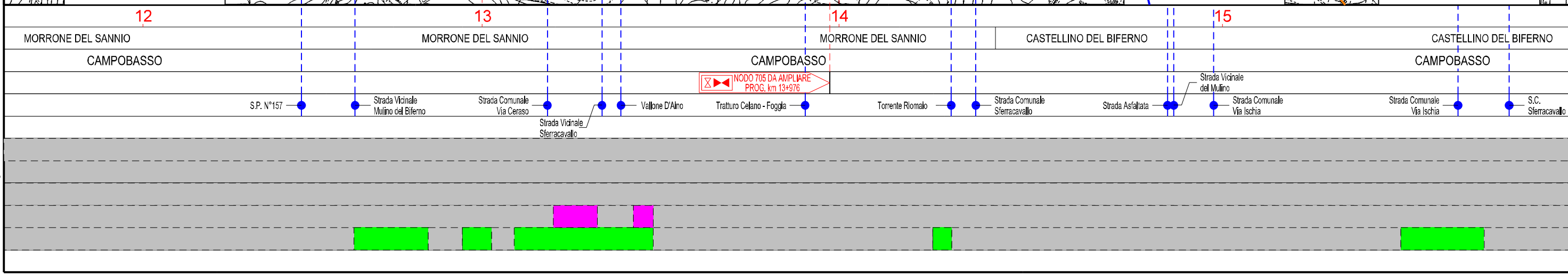
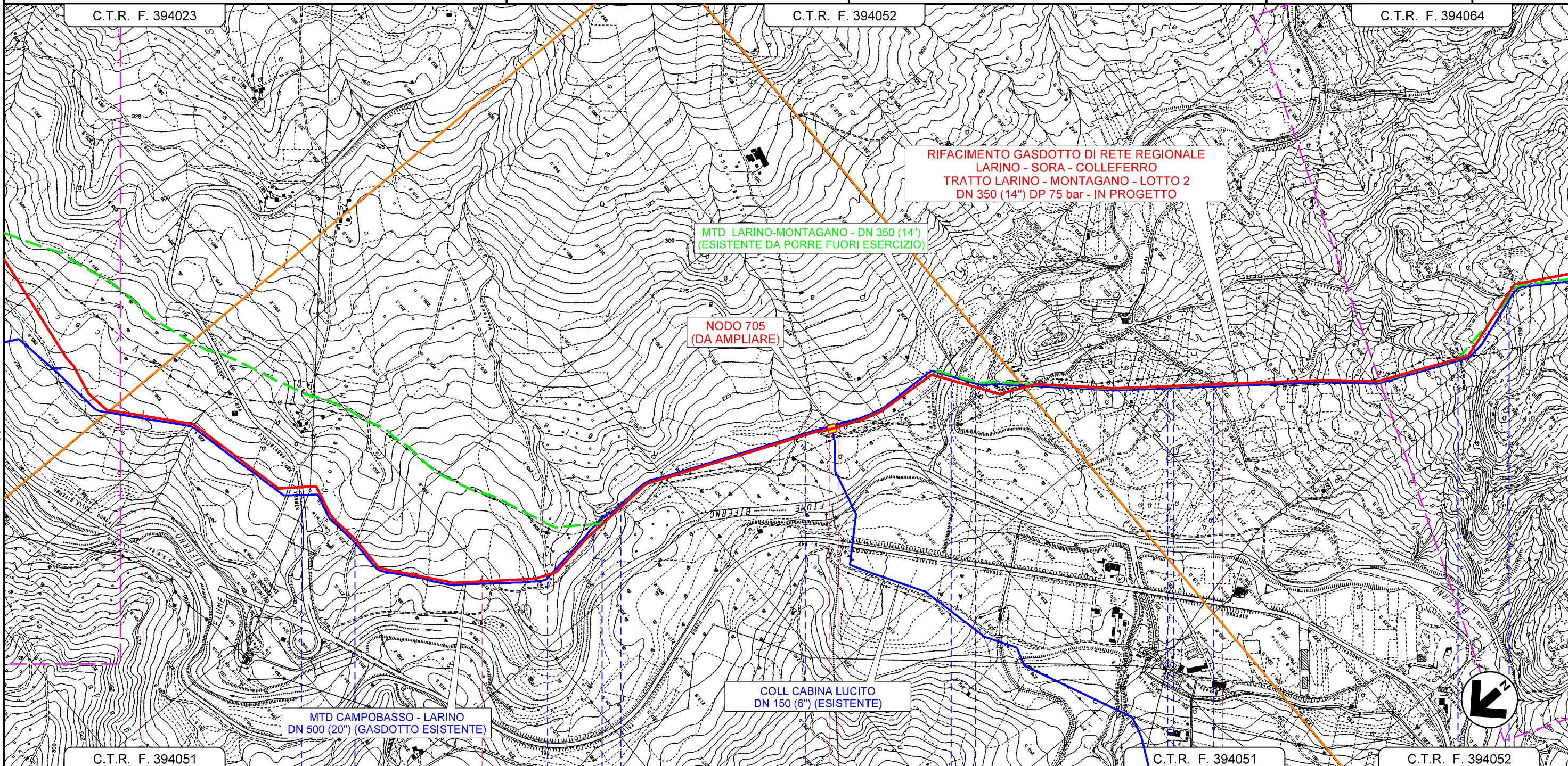

La Società tutelera i propri diritti o termine di legge.  
 Il presente disegno e di proprieta aziendale

RIFACIMENTO GASDOTTO DI RETE REGIONALE  
 LARINO - SORA - COLLEFERRO  
 TRATTO LARINO - MONTAGANO - LOTTO 2  
 DN 350 (14") DP 75 bar

IMPATTO AD OPERA ULTIMATA

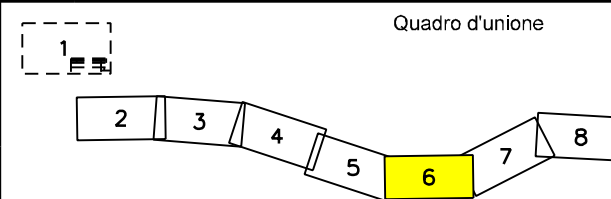

0	04/2023	EMISSIONE PER COMMENTI INTERNI	GUALTIERI	LUCI	BARCI
REV.	DATA	DESCRIZIONE	ELABORATO	VERIFICATO	APPROVATO
		Progettista	Rif. BE: 4236/01		
		Comm.	5733/1-001		
		Dis.	PG-D-1016		

Foglio  
 6  
 di 8  
 Scala  
 1:10.000

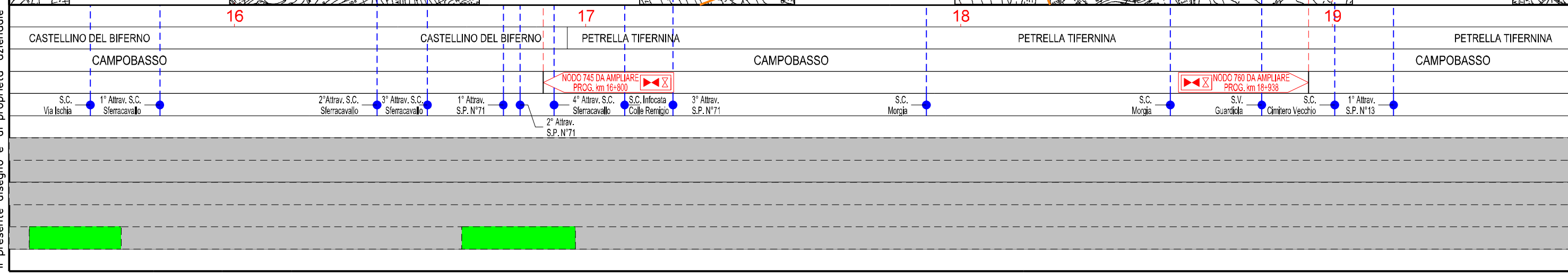
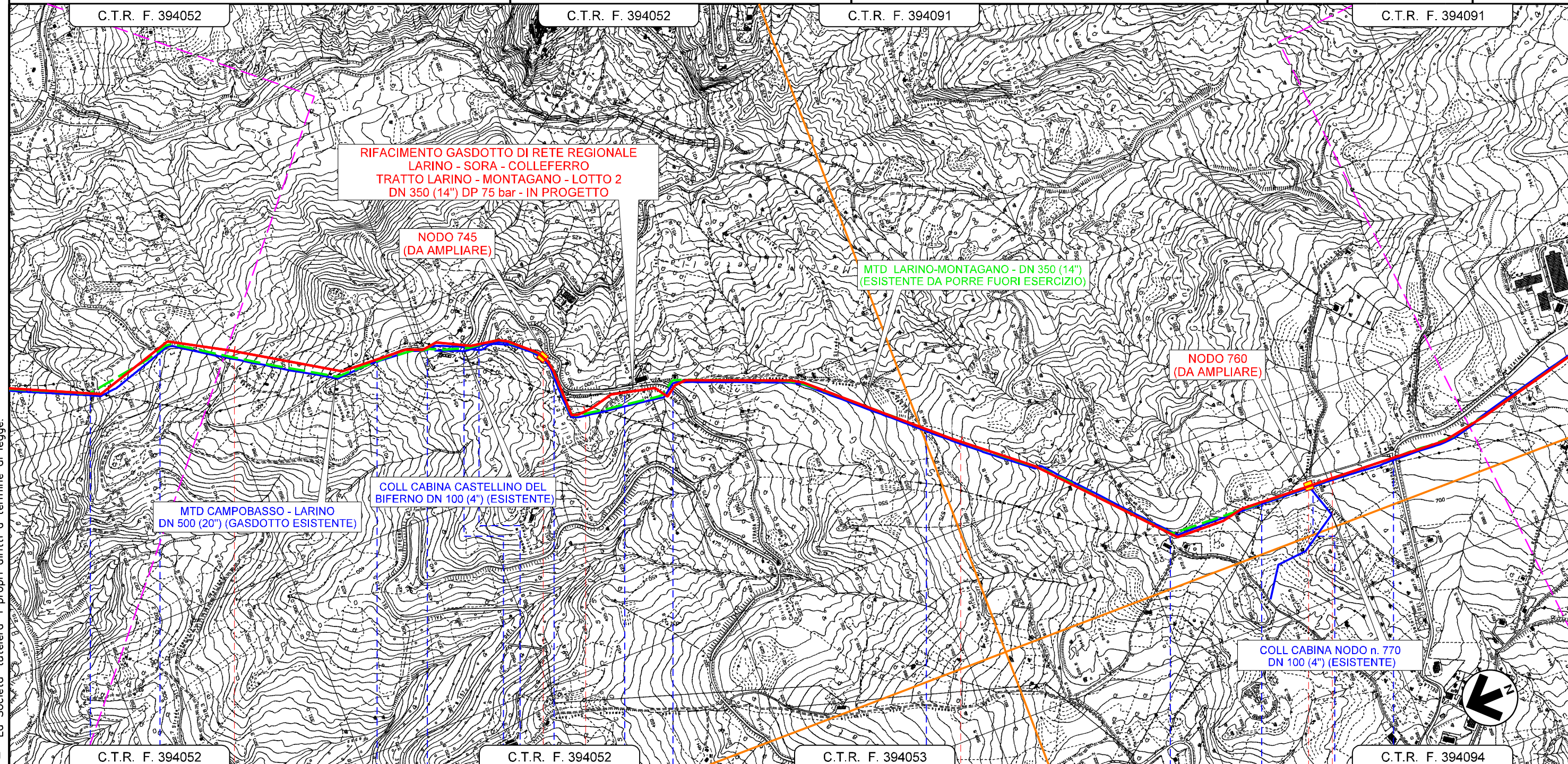
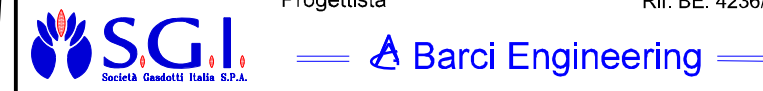

La Società tutelera i propri diritti o termine di legge.  
 Il presente disegno e di proprieta aziendale

RIFACIMENTO GASDOTTO DI RETE REGIONALE  
 LARINO - SORA - COLLEFERRO  
 TRATTO LARINO - MONTAGANO - LOTTO 2  
 DN 350 (14") DP 75 bar

IMPATTO AD OPERA ULTIMATA

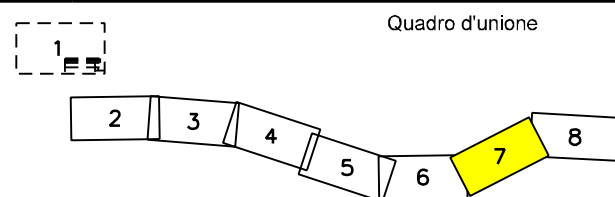

0	04/2023	EMISSIONE PER COMMENTI INTERNI	GUALTIERI	LUCI	BARCI
REV.	DATA	DESCRIZIONE	ELABORATO	VERIFICATO	APPROVATO
		Progettista	Rif. BE: 4236/01		
			Comm.	5733/1-001	
			Dis.	PG-D-1016	

Foglio  
 7  
 di 8  
 Scala  
 1:10.000

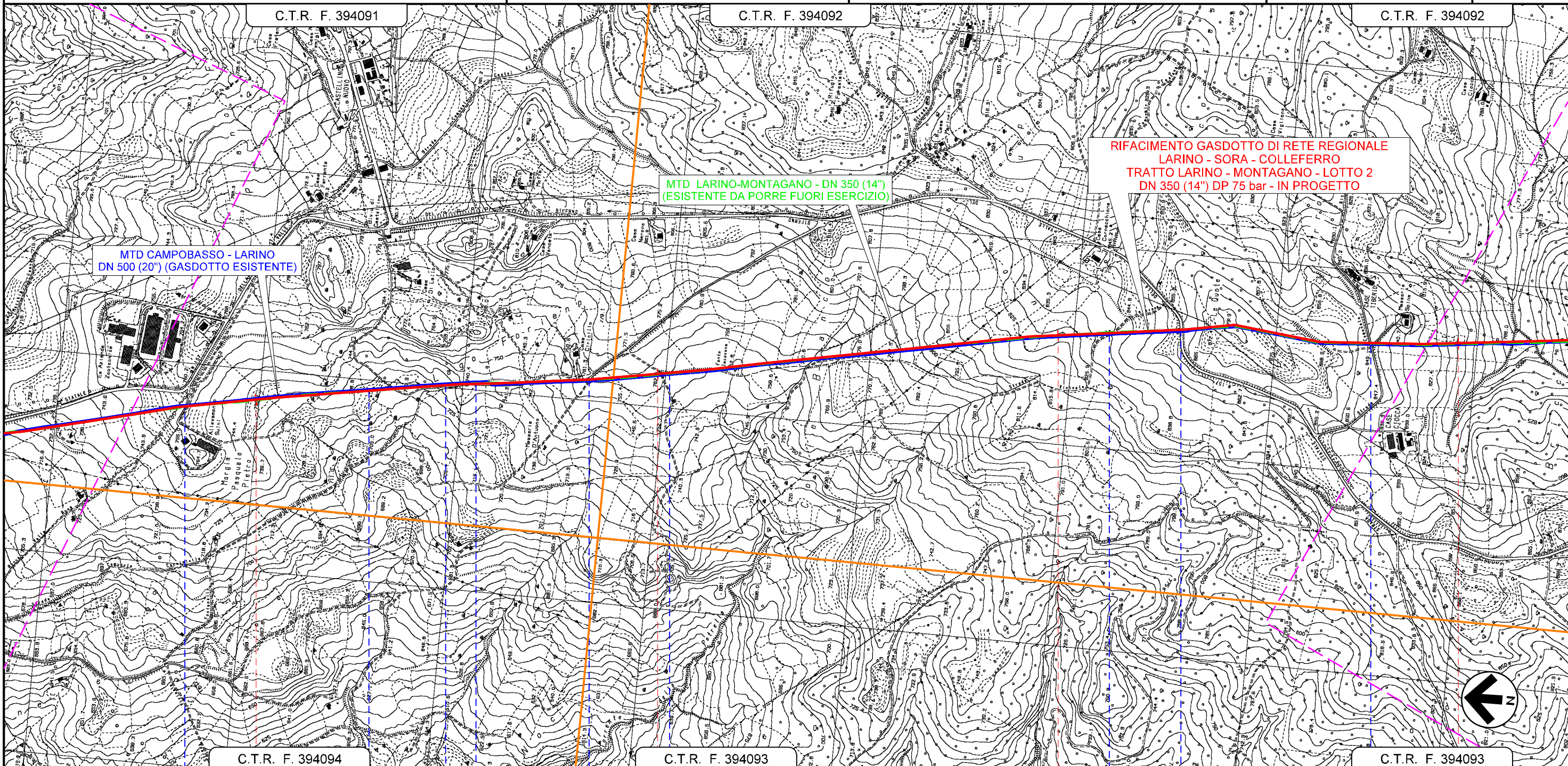

RIFACIMENTO GASDOTTO DI RETE REGIONALE  
 LARINO - SORA - COLLEFERRO  
 TRATTO LARINO - MONTAGANO - LOTTO 2  
 DN 350 (14") DP 75 bar - IN PROGETTO

MTD CAMPOBASSO - LARINO  
 DN 500 (20") (GASDOTTO ESISTENTE)

MTD LARINO-MONTAGANO - DN 350 (14")  
 (ESISTENTE DA PORRE FUORI ESERCIZIO)

Il presente disegno e' di proprieta' aziendale - La Societa' tutelera' i propri diritti o termine di legge.

C.T.R. F. 394094		C.T.R. F. 394093		C.T.R. F. 394093	
20		21		23	
PETRELLA TIFERNINA		PETRELLA TIFERNINA		PETRELLA TIFERNINA	
CAMPOBASSO		CAMPOBASSO		CAMPOBASSO	
S.C. Valle Bona	Strada Vicinale Morgia Pasquale Pietro	S.C. Cocciolelle	S.C. Fonte Iacovone	S.C. Lago Fariano Testano	S.C. Fonte Iacovone
				S.C. Ricciarelli	2° Attrav. S.P. N°13

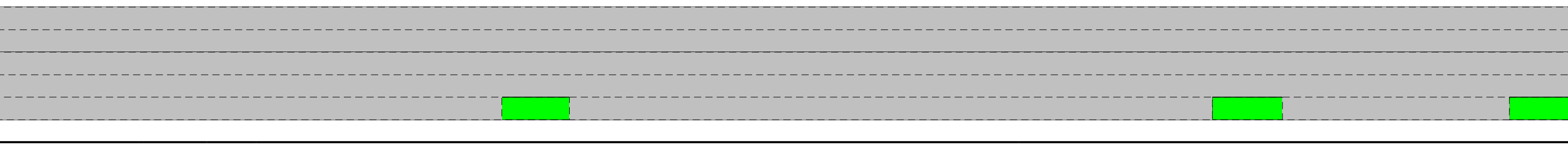

RIFACIMENTO GASDOTTO DI RETE REGIONALE  
 LARINO - SORA - COLLEFERRO  
 TRATTO LARINO - MONTAGANO - LOTTO 2  
 DN 350 (14") DP 75 bar

IMPATTO AD OPERA ULTIMATA

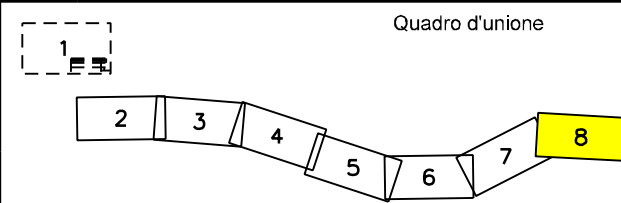

0	04/2023	EMISSIONE PER COMMENTI INTERNI	GUALTIERI	LUCI	BARCI
REV.	DATA	DESCRIZIONE	ELABORATO	VERIFICATO	APPROVATO
		Progettista	Rif. BE: 4236/01		
		Comm.	5733/1-001		
		Dis.	PG-D-1016		

Foglio  
 8  
 di 8  
 Scala  
 1:10.000

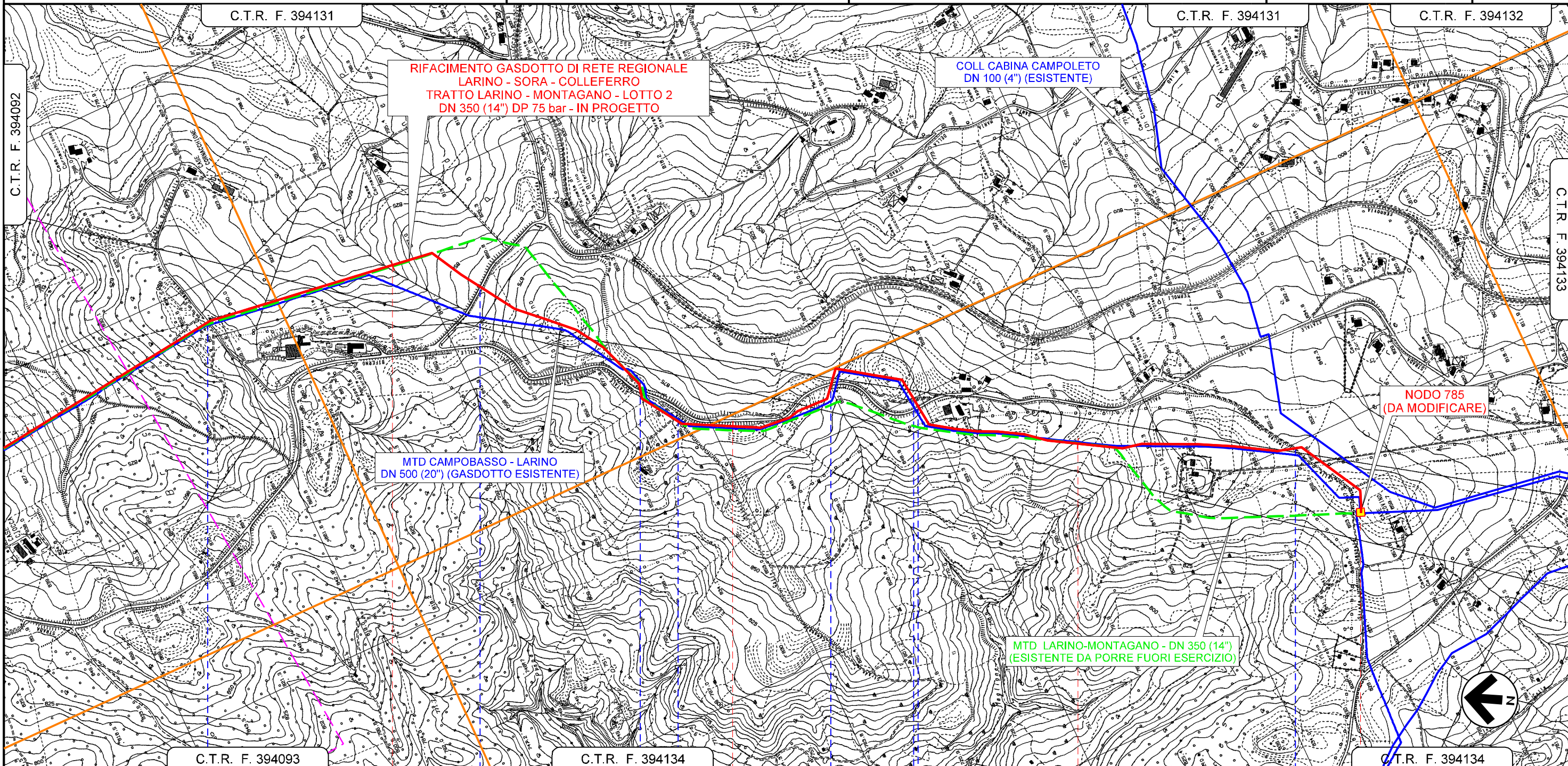

Il presente disegno e' di proprieta' aziendale - La Societa' tutelera' i propri diritti o termine di legge.

C.T.R. F. 394093		C.T.R. F. 394134		C.T.R. F. 394134		C.T.R. F. 394134	
MATRICE		MONTAGANO		MONTAGANO		MONTAGANO	
CAMPOBASSO		CAMPOBASSO		CAMPOBASSO		CAMPOBASSO	
S.C. dir. Briciarello	S.P. N°40	3° Attrav. S.P. N°13	S.C. Colle Melaino	4° Attrav. S.P. N°13	Strada Vicinale Fonte dell'Olmo	5° Attrav. S.P. N°13	S.C. Colle Imajo
							<p>NODO 785 DA MODIFICARE          PROG. km 26+797</p>