

# LEGENDA

## SIMBOLOGIA CARTOGRAFICA

- Gasdotto in progetto
- Gasdotti in esercizio
- Altri gasdotti in progetto
- Aree impianti stacco-terminale in progetto
- Aree impianti stacco-terminale esistenti
- Limite sovrapposizione fogli
- Limite fogli
- Gallerie, Tunnel, Mini-Microtunnel, Raise Boring e T.O.C.
- Impianti di linea in progetto
- Impianti di linea su rete in esercizio
- Altre condotte da terzi
- Strada di accesso all'impianto
- Piazzola di stoccaggio tubazioni
- Strade di accesso provvisorio
- Gasdotto da porre fuori esercizio e recuperare

## SIMBOLOGIA MECCANICA

- Punto di intercettazione di derivazione importante (P.I.D.I.) - LINEA
- Punto di intercettazione di derivazione importante (P.I.D.I.) - DERIVAZIONE
- Punto di intercettazione di linea

## SIMBOLOGIA TEMATICA

- Elementi areali di interesse naturalistico per caratteri fisici e biologici di valore elevato-eccezionale
- Elementi areali di interesse naturalistico per caratteri biologici ed aree di interesse produttivo agrario o per caratteri naturali di valore basso-medio
- Elementi areali di interesse naturalistico per caratteri biologici basso-medio ed aree di interesse produttivo agrario o per caratteri naturali di valore elevato-eccezionale
- Elementi areali di interesse naturalistico per caratteri biologici di valore elevato-eccezionale
- Elementi areali di interesse produttivo agrario o per caratteri naturali di valore basso-medio
- Elementi areali di interesse naturalistico per caratteri biologici di valore elevato-eccezionale ed aree di interesse produttivo agrario o per caratteri naturali di valore basso-medio
- Elementi lineari percettivi medi
- Tratturi
- Limite del Piano

|                          |  |
|--------------------------|--|
| Progressiva chilometrica | N.   |
| Comuni                   |  |
| Province                 |  |
| Impianti                 | TIPO - N. - PROGR. km       TIPO - N. - ESISTENTE                  |
| Attraversamenti          | TIPOLOGIA ATTRAVERSATA<br>(SS n. #, corso d'acqua, ferrovia, ecc.) |
|                          |  |
|                          |  |
|                          |  |
|                          |  |
|                          |  |

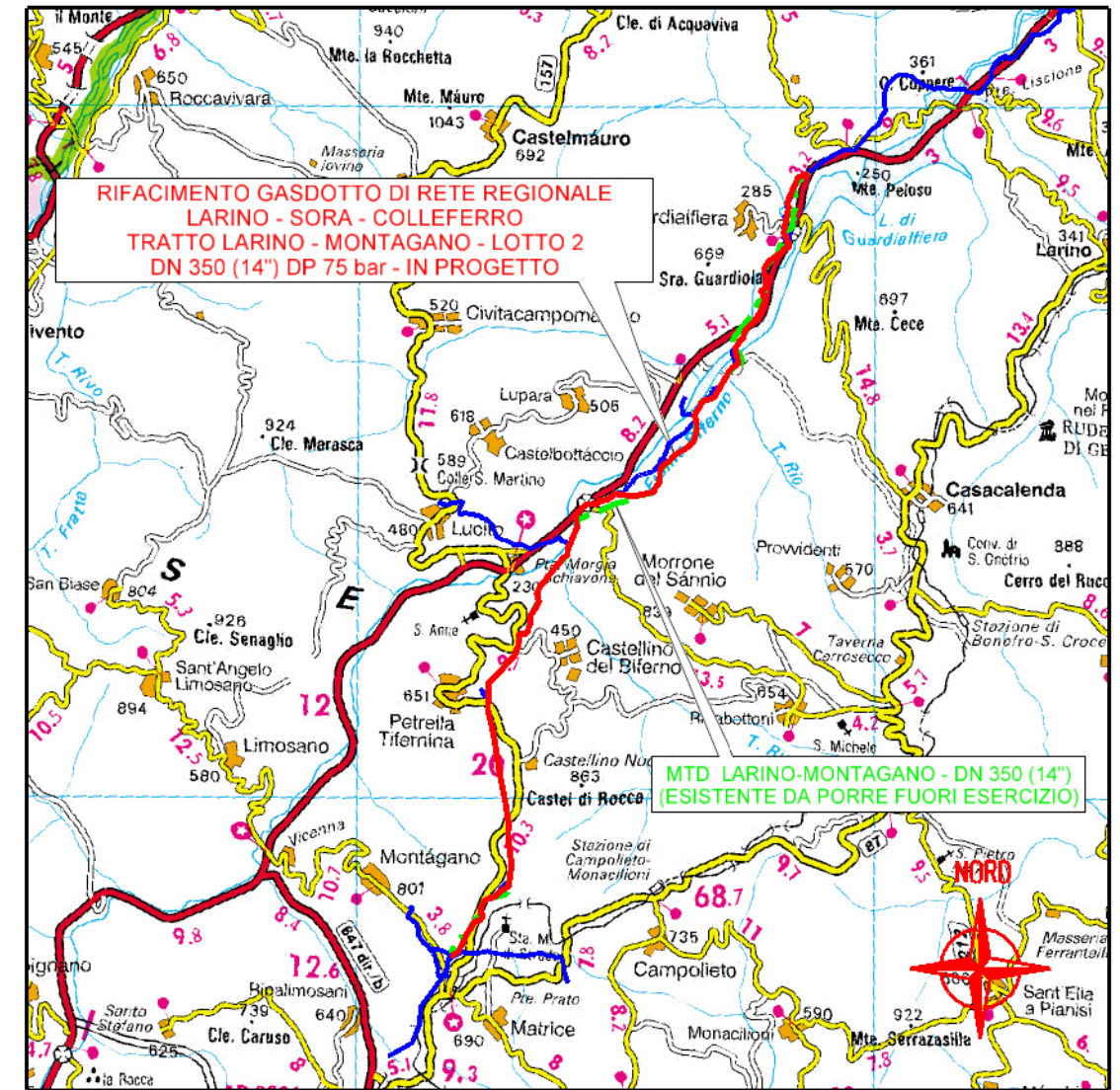

COROGRAFIA 1:200.000

Il presente disegno è di proprietà aziendale - La Società tutelera i propri diritti a termine di legge.

|   |         |                        |  |             |                   |            |           |        |  |  |
|---|---------|------------------------|--|-------------|-------------------|------------|-----------|--------|--|--|
|   |         |                        |  |             |                   |            |           |        |  |  |
| 0   | 05/2023 | EMISSIONE PER PERMESSI |  |             | GUALTIERI         | LUCI       | BARCI     |        |  |  |
| REV.  | DATA    | DESCRIZIONE            |  |             | ELABORATO         | VERIFICATO | APPROVATO |        |  |  |
|   |         |                        |  | Progettista | Rif. BE: 4236/01  |            | COMMESSA  | UNITA' |  |  |
|   |         |                        |  |             |                   | 5733/1     | 001       |        |  |  |
| RIFACIMENTO METANODOTTO DI RETE REGIONALE               |         |                        |  |             | DISEGNO PG-D-1023 |            |           |        |  |  |
| LARINO - SORA - COLLEFERRO                              |         |                        |  |             |                   |            |           |        |  |  |
| TRATTO LARINO - MONTAGANO - LOTTO 2                     |         |                        |  |             | REVISIONE 0       |            |           |        |  |  |
| DN 350 (14") DP 60 bar                                  |         |                        |  |             | FG. 1 DI 8        |            |           |        |  |  |
| VINCOLI REGIONALI - CARTA DELLA QUALITA' DEL TERRITORIO |         |                        |  |             | SCALA 1:10.000    |            |           |        |  |  |

**RIFACIMENTO GASDOTTO DI RETE REGIONALE  
LARINO - SORA - COLLEFERRO  
TRATTO LARINO - MONTAGANO - LOTTO 2  
DN 350 (14") DP 75 bar**

VINCOLI REGIONALI - CARTA DELLA QUALITA' DEL TERRITORIO

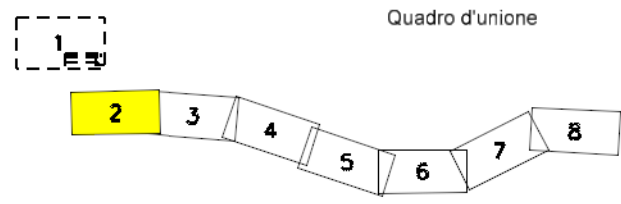

|      |         |                        |                  |            |                   |
|------|---------|------------------------|------------------|------------|-------------------|
| 0    | 05/2023 | EMISSIONE PER PERMESSI | GUALTIERI        | LUCI       | BARCI             |
| REV. | DATA    | DESCRIZIONE            | ELABORATO        | VERIFICATO | APPROVATO         |
|      |         | Progettista            | Rif. BE: 4236/01 |            |                   |
|      |         | Barci Engineering      |                  | Comm.      | 5733/1-001        |
|      |         |                        | Dis.             | PG-D-1023  | Scala<br>1:10.000 |

Foglio  
2  
di 8  
Scala  
1:10.000

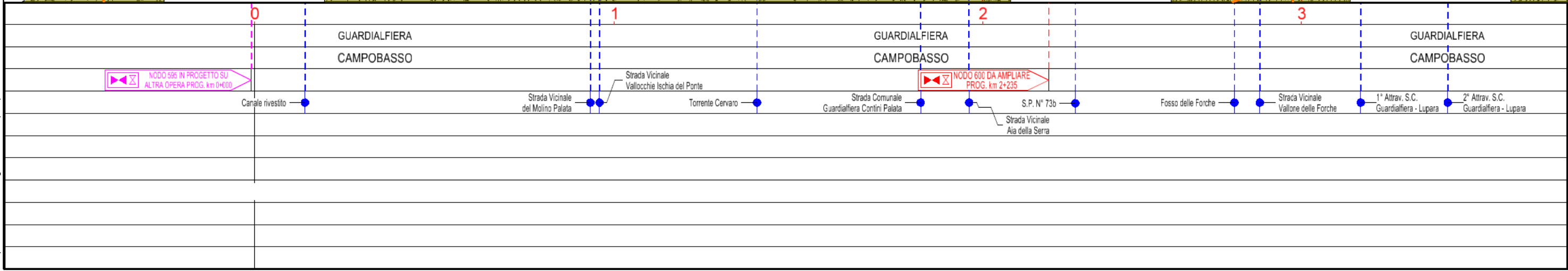
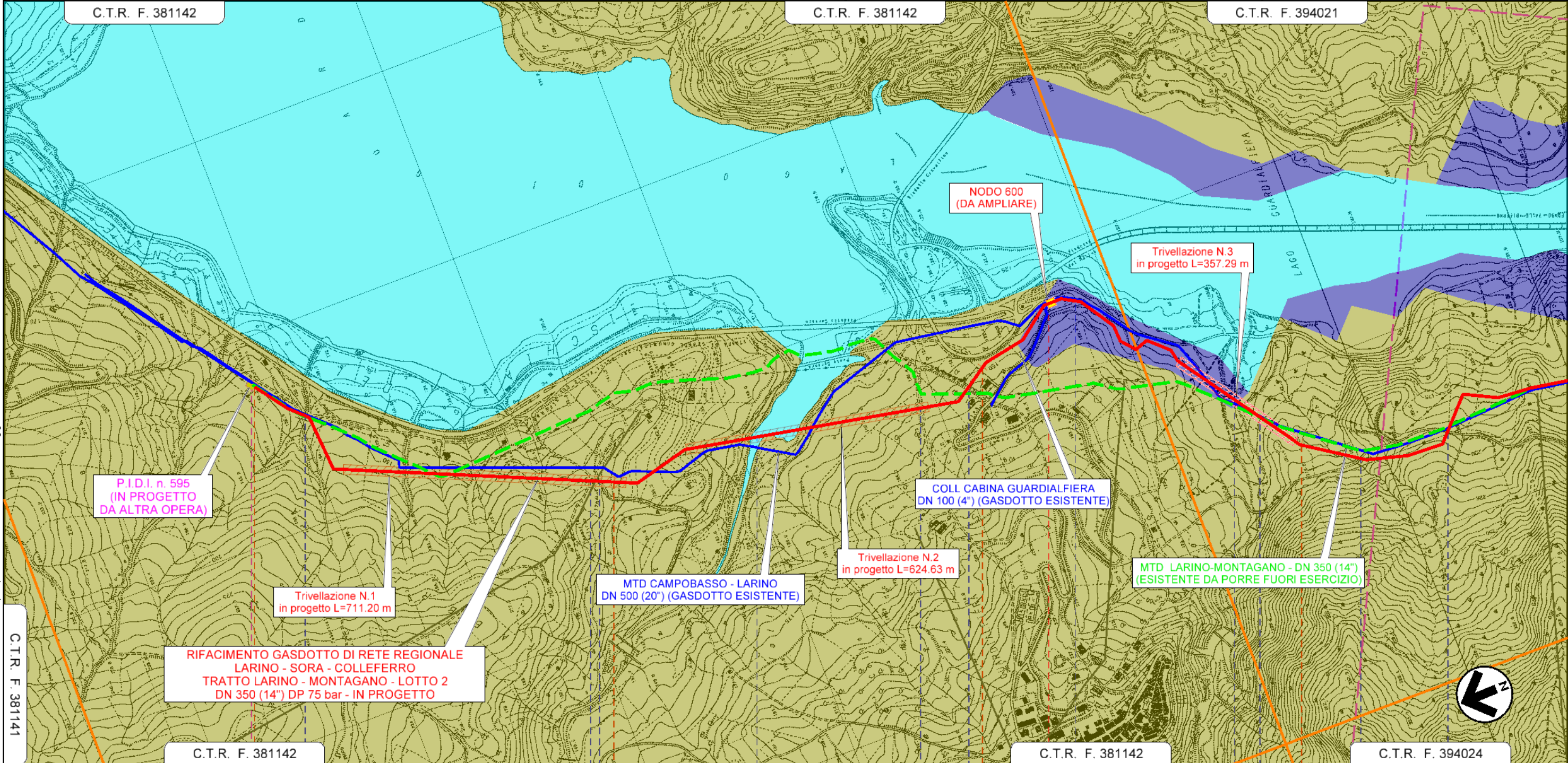

Il presente disegno e' di proprieta' aziendale - La Societa' tutelera' i propri diritti a termine di legge.

RIFACIMENTO GASDOTTO DI RETE REGIONALE  
 LARINO - SORA - COLLEFERRO  
 TRATTO LARINO - MONTAGANO - LOTTO 2  
 DN 350 (14") DP 75 bar

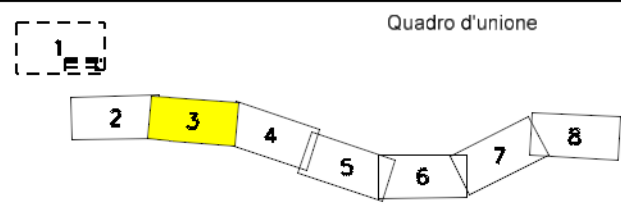

|      |         |                        |                  |                   |           |
|------|---------|------------------------|------------------|-------------------|-----------|
| 0    | 05/2023 | EMISSIONE PER PERMESSI | GUALTIERI        | LUCI              | BARCI     |
| REV. | DATA    | DESCRIZIONE            | ELABORATO        | VERIFICATO        | APPROVATO |
|      |         | Progettista            | Rif. BE: 4236/01 |                   |           |
|      |         | SGI                    |                  | Barci Engineering |           |

|       |            |
|-------|------------|
| Comm. | 5733/1-001 |
| Dis.  | PG-D-1023  |

Foglio  
 3  
 di 8  
 Scala  
 1:10.000

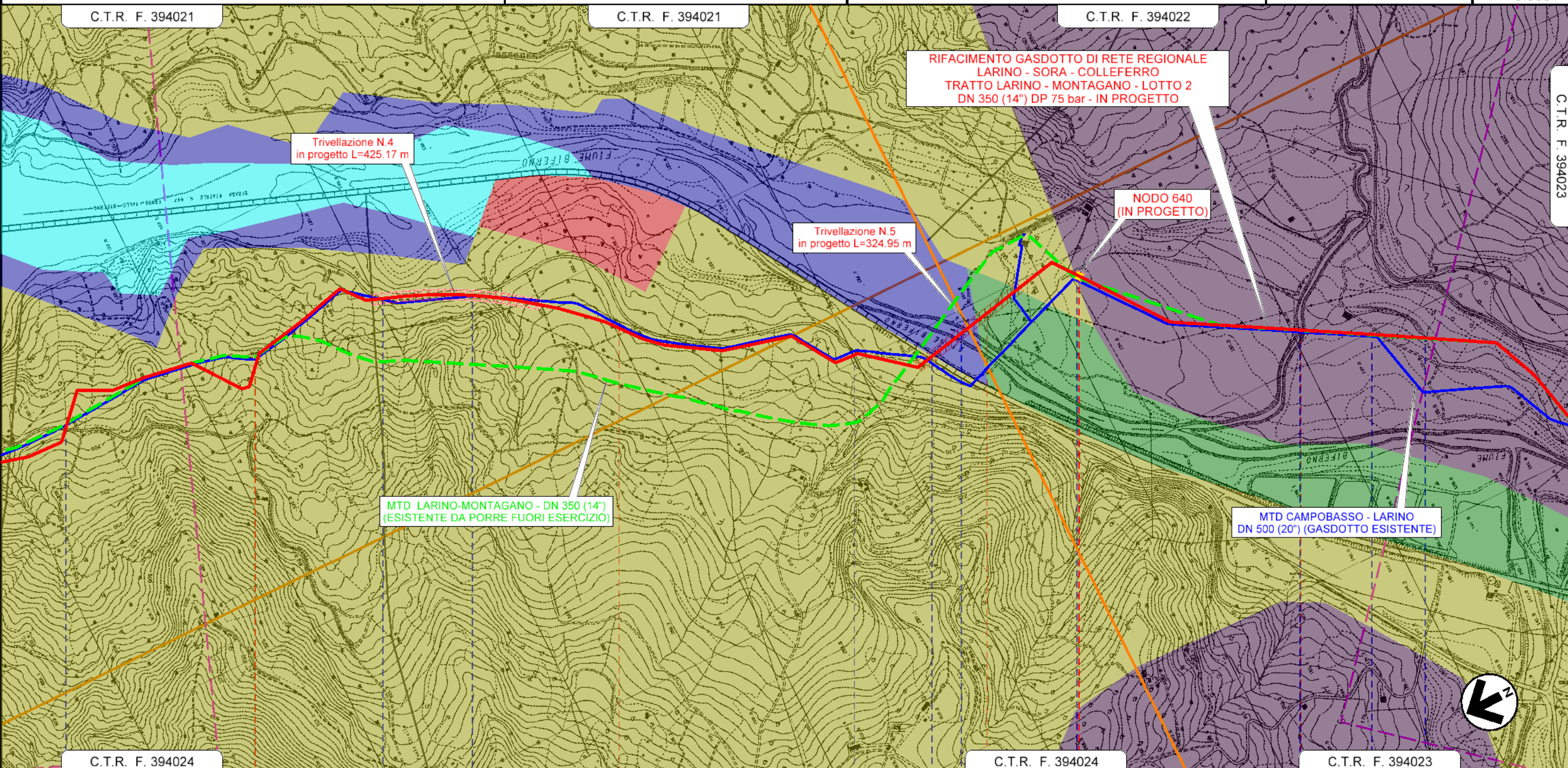

La Società 'tutelerà' i propri diritti a termine di legge.  
 Il presente disegno è di proprietà aziendale

|   |                                 |  |                                  |
|---|---------------------------------|--|----------------------------------|
| 4   | 5                               | 6                                      | 7                                |
| GUARDIAFIERA                              | GUARDIAFIERA                    | LUPARA                                 | MORRONE DEL SANNIO               |
| CAMPOBASSO                                | CAMPOBASSO                      | CASACALENDA                            | CAMPOBASSO                       |
| 2° Attrav. S.C.<br>Guardiafiiera - Lupara | 1° Attrav. S.C.<br>ex Bifermina | 3° Attrav. S.C.<br>ex Bifermina        | Torrente Rio                     |
|   | 2° Attrav. S.C.<br>ex Bifermina | S.S. N° 647                            | S.S. N°748                       |
|   |                                 | Fiume Biferro                          | Strada Vicinale<br>del Mulino    |
|   |                                 | NODO 640 IN PROGETTO<br>PROG. km 6+245 |                                  |
|   |                                 |  | Strada Vicinale<br>Sterracavallo |

RIFACIMENTO GASDOTTO DI RETE REGIONALE  
 LARINO - SORA - COLLEFERRO  
 TRATTO LARINO - MONTAGANO - LOTTO 2  
 DN 350 (14") DP 75 bar

VINCOLI REGIONALI - CARTA DELLA QUALITA' DEL TERRITORIO

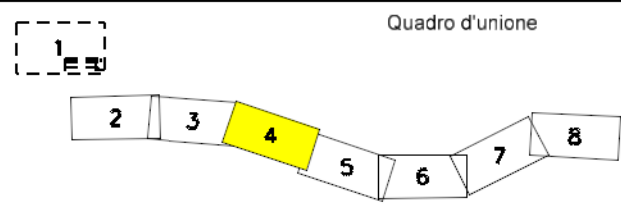

|      |         |                        |                   |            |           |
|------|---------|------------------------|-------------------|------------|-----------|
| 0    | 05/2023 | EMISSIONE PER PERMESSI | GUALTIERI         | LUCI       | BARCI     |
| REV. | DATA    | DESCRIZIONE            | ELABORATO         | VERIFICATO | APPROVATO |
|      |         | Progettista            | Rif. BE: 4236/01  |            |           |
|      |         | SGI                    | Barci Engineering |            |           |

|       |            |
|-------|------------|
| Comm. | 5733/1-001 |
| Dis.  | PG-D-1023  |

Foglio  
 4  
 di 8  
 Scala  
 1:10.000

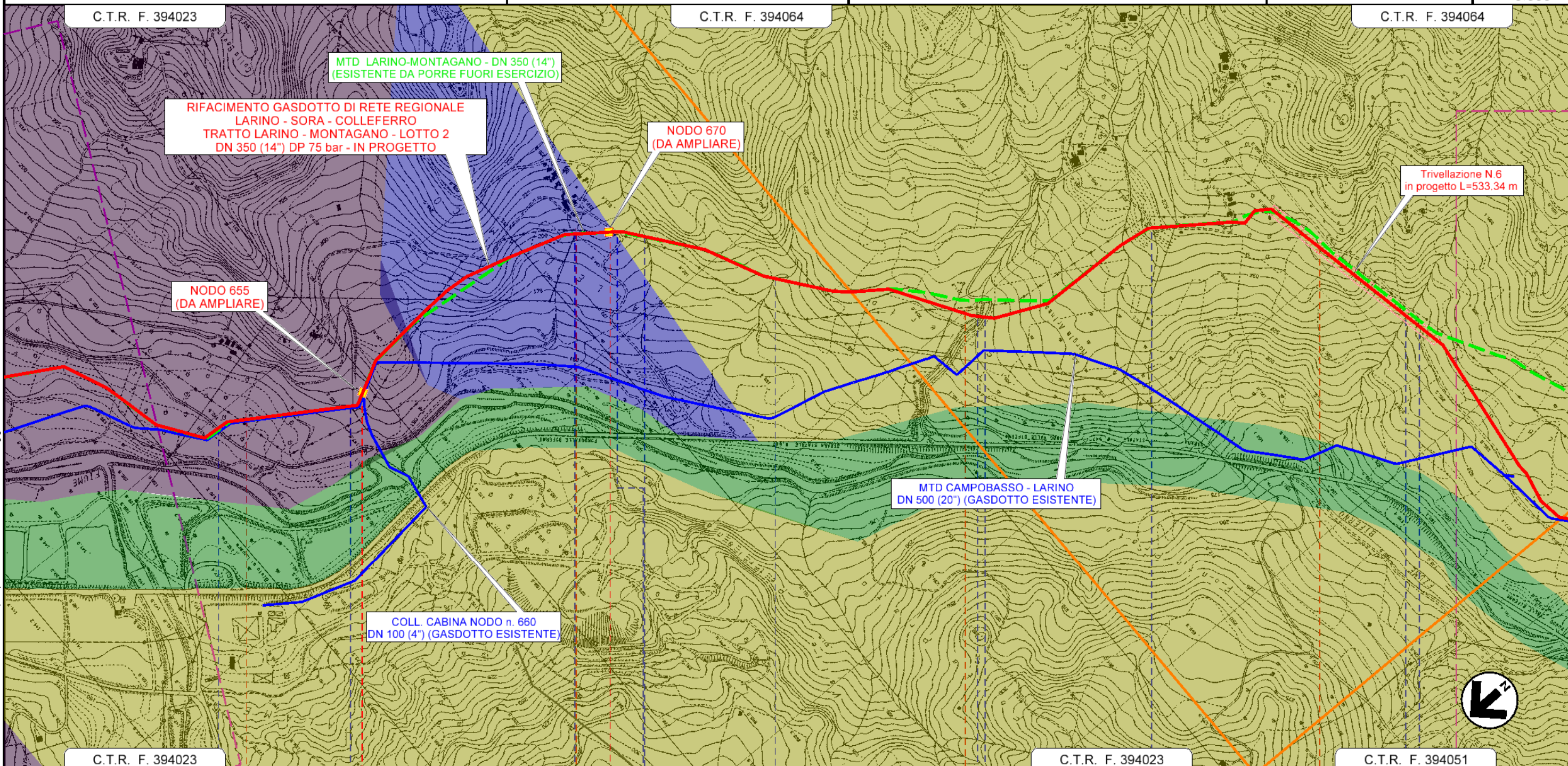

|                    |                              |                            |                        |
|--------------------|------------------------------|----------------------------|------------------------|
| 8                  | 9                            | 10                         | 11                     |
| MORRONE DEL SANNIO | MORRONE DEL SANNIO           | MORRONE DEL SANNIO         | MORRONE DEL SANNIO     |
| CAMPOBASSO         | CAMPOBASSO                   | CAMPOBASSO                 | CAMPOBASSO             |
| Attr. Canale Enel  | Strada Vicinale Colle Savino | Strada Vicinale Valle Cupa | Strada Comunale        |
|                    |                              |                            | Fosso in Terra         |
|                    |                              |                            | Fosso Frascarevardo    |
|                    |                              |                            | Fosso Panno Nero       |
|                    |                              |                            | Strada Vicinale Chiusa |
|                    |                              |                            | S.C. Via Piana         |
|                    |                              |                            | Fosso in Terra         |
|                    |                              |                            | Strada Vicinale Viaco  |

Il presente disegno e' di proprieta' aziendale e' di proprieta' tutelera' i propri diritti a termine di legge.

**RIFACIMENTO GASDOTTO DI RETE REGIONALE  
LARINO - SORA - COLLEFERRO  
TRATTO LARINO - MONTAGANO - LOTTO 2  
DN 350 (14") DP 75 bar**

VINCOLI REGIONALI - CARTA DELLA QUALITA' DEL TERRITORIO

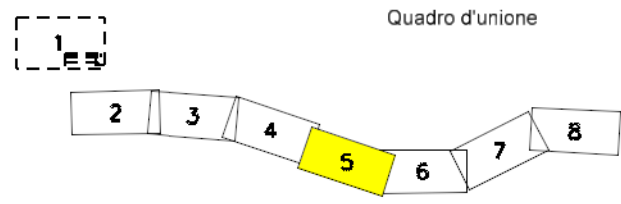

|      |         |                        |                  |            |           |
|------|---------|------------------------|------------------|------------|-----------|
| 0    | 05/2023 | EMISSIONE PER PERMESSI | GUALTIERI        | LUCI       | BARCI     |
| REV. | DATA    | DESCRIZIONE            | ELABORATO        | VERIFICATO | APPROVATO |
|      |         | Progettista            | Rif. BE: 4236/01 |            |           |
|      |         |                        |                  |            |           |
|      |         |                        | Comm.            | 5733/1-001 |           |
|      |         |                        | Dis.             | PG-D-1023  |           |

**Foglio  
5  
di 8**  
Scala  
1:10.000

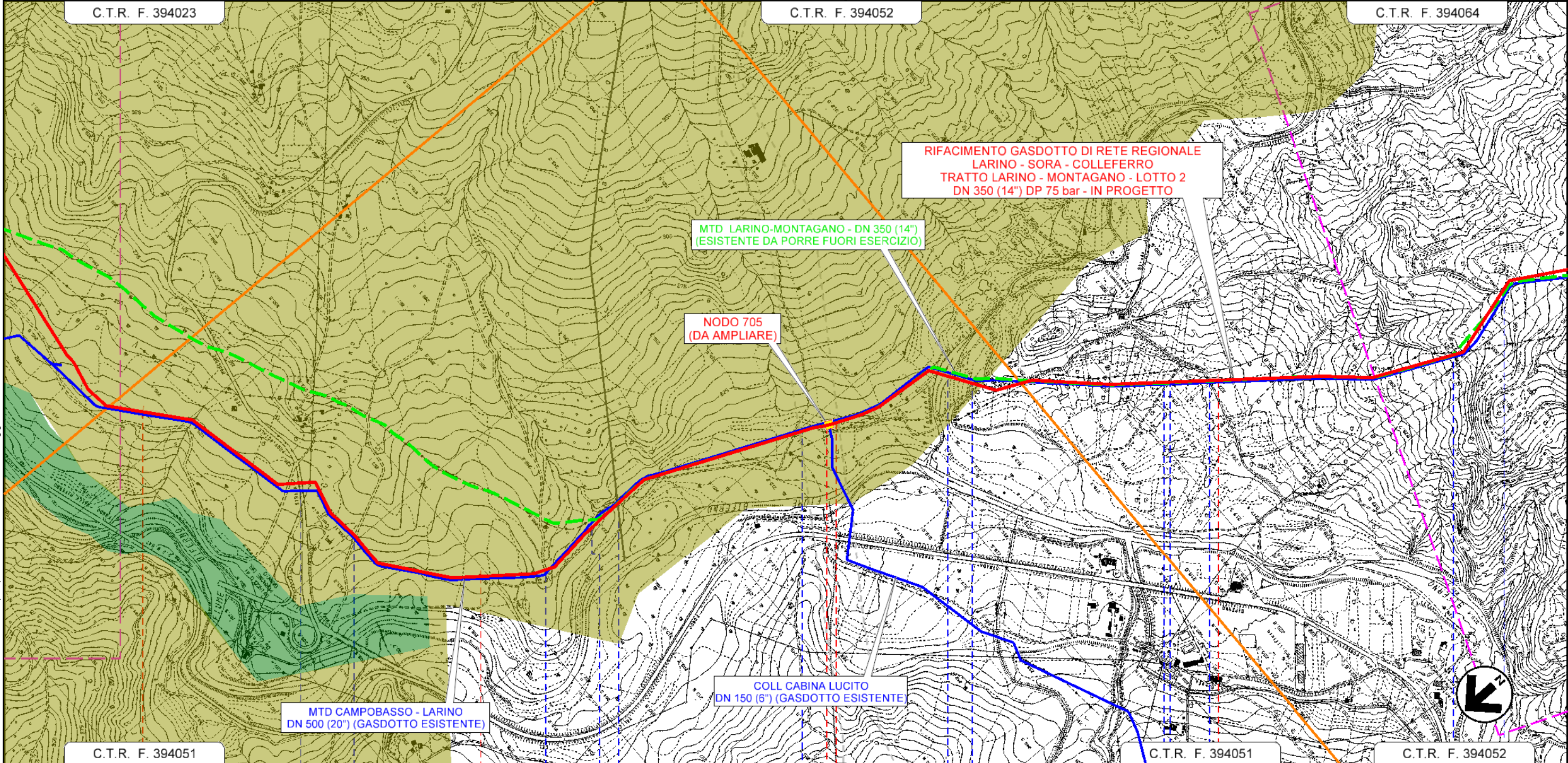

|                    |                                       |                               |                                   |
|--------------------|---------------------------------------|-------------------------------|-----------------------------------|
| <b>12</b>          | <b>13</b>                             | <b>14</b>                     | <b>15</b>                         |
| MORRONE DEL SANNIO | MORRONE DEL SANNIO                    | MORRONE DEL SANNIO            | CASTELLINO DEL BIFERNO            |
| CAMPOBASSO         |                                       | CAMPOBASSO                    | CAMPOBASSO                        |
| S.P. N°157         | Strada Vicinale<br>Mulino del Biferno | Strada Comunale<br>Via Ceraso | Strada Vicinale<br>del Mulino     |
|                    | Strada Vicinale<br>Sterraccavallo     | Vallone D'Airola              | Strada Comunale<br>Via Ischia     |
|                    | Tratturo Celano - Foggia              | Torrente Riomaio              | Strada Comunale<br>Sterraccavallo |
|                    |                                       |                               | Strada Asfaltata                  |
|                    |                                       |                               | Strada Comunale<br>Via Ischia     |
|                    |                                       |                               | Strada Comunale<br>Via Ischia     |
|                    |                                       |                               | S.C.<br>Sterraccavallo            |

Il presente disegno e' di proprieta' aziendale - La Societa' tutelera' i propri diritti a termine di legge.

**NODO 705 DA AMPLIARE  
PROG. km 13+976**

**RIFACIMENTO GASDOTTO DI RETE REGIONALE  
LARINO - SORA - COLLEFERRO  
TRATTO LARINO - MONTAGANO - LOTTO 2  
DN 350 (14") DP 75 bar**

VINCOLI REGIONALI - CARTA DELLA QUALITA' DEL TERRITORIO

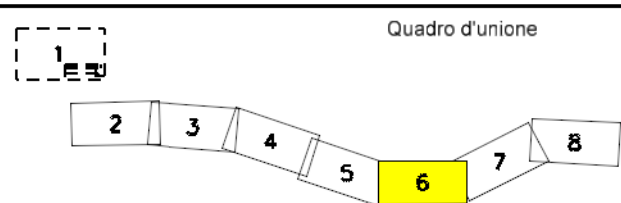

|      |         |                        |                  |            |           |
|------|---------|------------------------|------------------|------------|-----------|
| 0    | 05/2023 | EMISSIONE PER PERMESSI | GUALTIERI        | LUCI       | BARCI     |
| REV. | DATA    | DESCRIZIONE            | ELABORATO        | VERIFICATO | APPROVATO |
|      |         | Progettista            | Rif. BE: 4236/01 |            |           |
|      |         | Barci Engineering      | Comm. 5733/1-001 |            |           |
|      |         |                        | Dis. PG-D-1023   |            |           |

Foglio  
6  
di 8  
Scala  
1:10.000

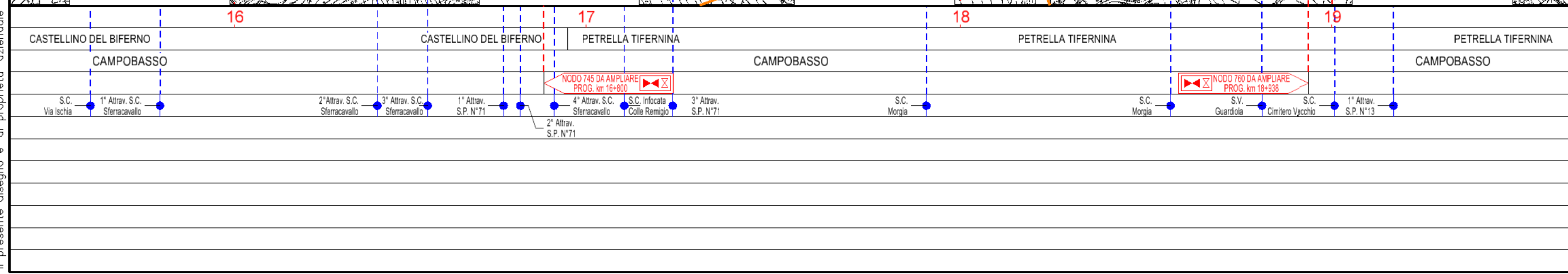
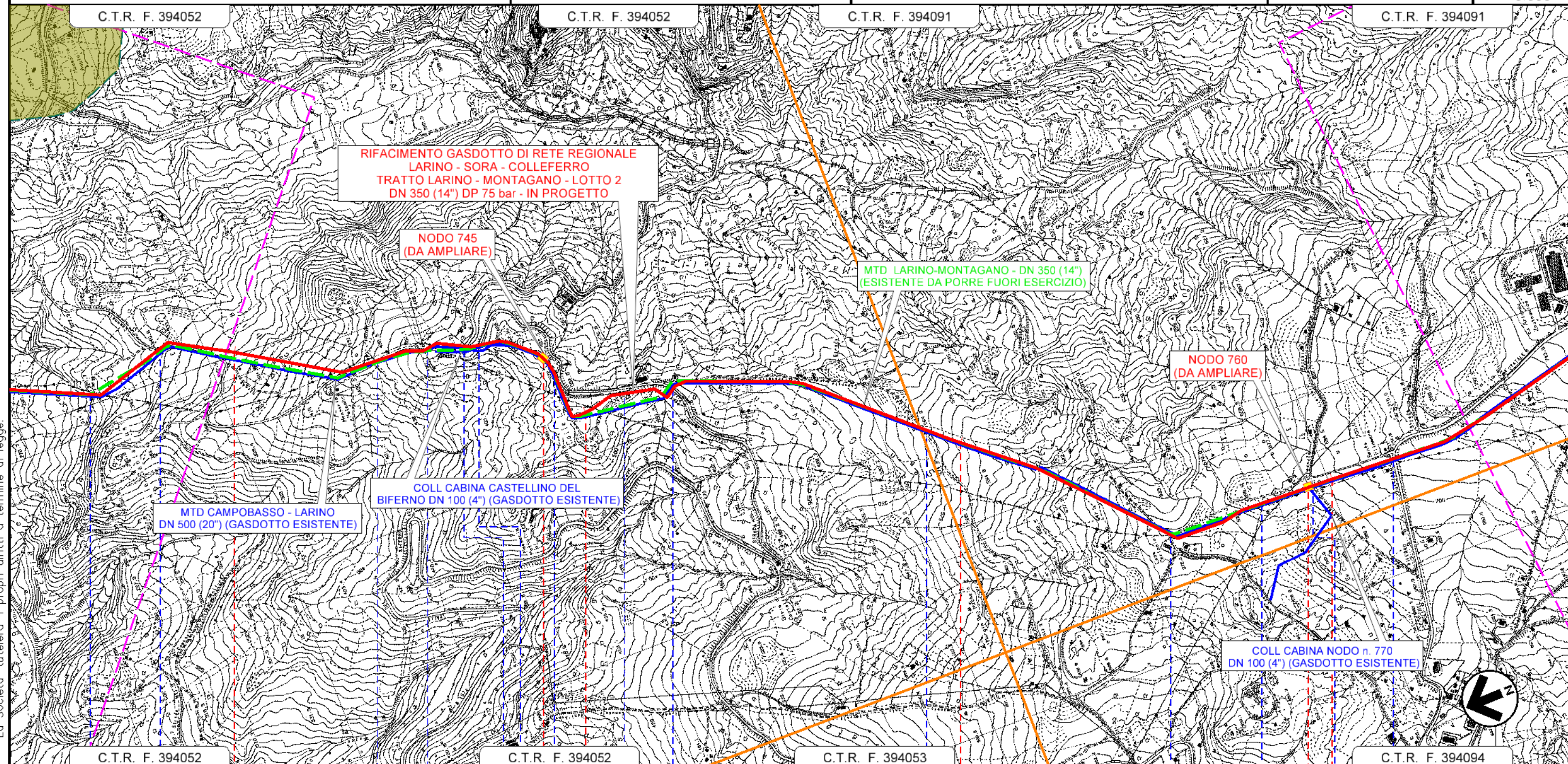

Il presente disegno e' di proprieta' aziendale - La Societa' tutelera' i propri diritti a termine di legge.

RIFACIMENTO GASDOTTO DI RETE REGIONALE  
 LARINO - SORA - COLLEFERRO  
 TRATTO LARINO - MONTAGANO - LOTTO 2  
 DN 350 (14") DP 75 bar

VINCOLI REGIONALI - CARTA DELLA QUALITA' DEL TERRITORIO

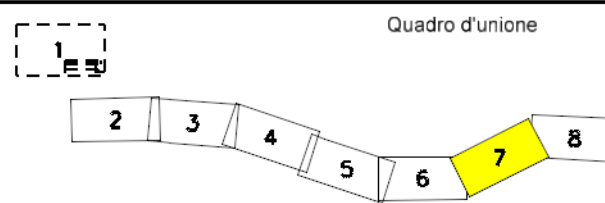

|      |         |                        |                  |            |           |
|------|---------|------------------------|------------------|------------|-----------|
| 0    | 05/2023 | EMISSIONE PER PERMESSI | GUALTIERI        | LUCI       | BARCI     |
| REV. | DATA    | DESCRIZIONE            | ELABORATO        | VERIFICATO | APPROVATO |
|      |         | Progettista            | Rif. BE: 4236/01 |            |           |
|      |         |                        |                  |            |           |
|      |         |                        | Comm.            | 5733/1-001 |           |
|      |         |                        | Dis.             | PG-D-1023  |           |

Foglio  
 7  
 di 8  
 Scala  
 1:10.000

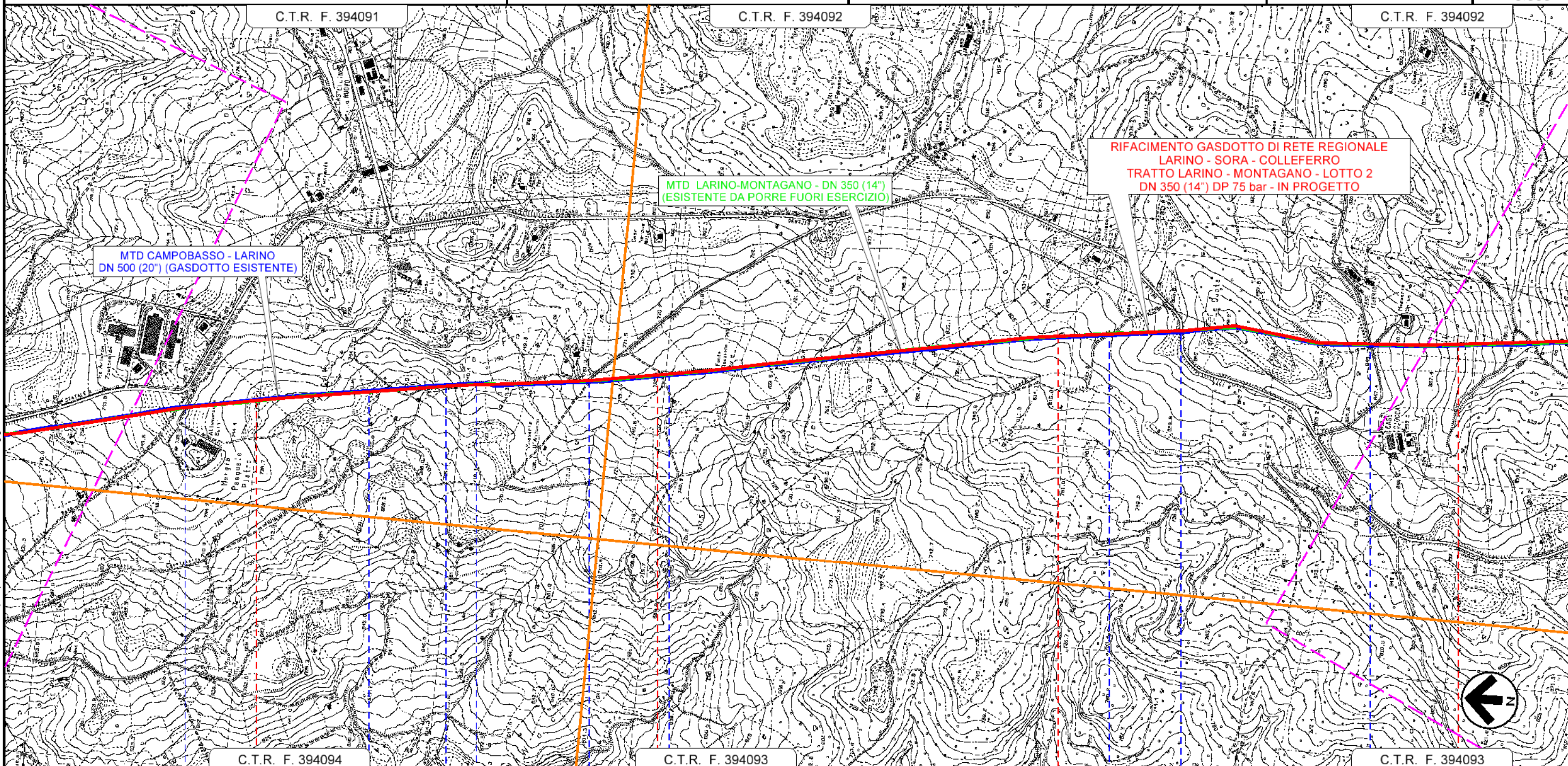

MTD CAMPOBASSO - LARINO  
 DN 500 (20") (GASDOTTO ESISTENTE)

MTD LARINO-MONTAGANO - DN 350 (14")  
 (ESISTENTE DA PORRE FUORI ESERCIZIO)

RIFACIMENTO GASDOTTO DI RETE REGIONALE  
 LARINO - SORA - COLLEFERRO  
 TRATTO LARINO - MONTAGANO - LOTTO 2  
 DN 350 (14") DP 75 bar - IN PROGETTO

Il presente disegno e' di proprieta' aziendale - La Societa' tutelera' i propri diritti a termine di legge.

|                    |  |                    |                     |                           |                      |
|--------------------|--|--------------------|---------------------|---------------------------|----------------------|
| C.T.R. F. 394094   |  | C.T.R. F. 394093   |                     | C.T.R. F. 394093          |                      |
| 20                 |  | 21                 |                     | 22                        |                      |
| PETRELLA TIFERNINA |  | PETRELLA TIFERNINA |                     | PETRELLA TIFERNINA        | MATRICE              |
| CAMPOBASSO         |  | CAMPOBASSO         |                     | CAMPOBASSO                | MATRICE              |
| S.C. Valle Bona    | Strada Vicinale Morgia Pasquale Pietro | S.C. Cocciolelle   | S.C. Fonte Iacovone | S.C. Lago Fariano Testano | S.C. Fonte Iacovone  |
|                    |  |                    |                     |                           | S.C. Ricciarello     |
|                    |  |                    |                     |                           | 2° Attrav. S.P. N°13 |

**RIFACIMENTO GASDOTTO DI RETE REGIONALE  
LARINO - SORA - COLLEFERRO  
TRATTO LARINO - MONTAGANO - LOTTO 2  
DN 350 (14") DP 75 bar**

VINCOLI REGIONALI - CARTA DELLA QUALITA' DEL TERRITORIO

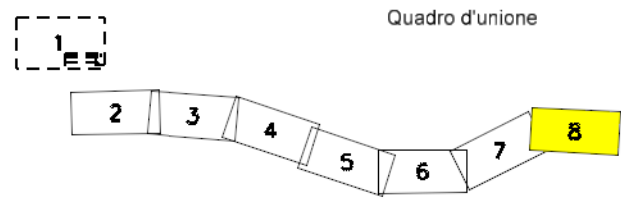

|      |         |                                |                  |            |           |
|------|---------|--------------------------------|------------------|------------|-----------|
| 0    | 04/2023 | EMISSIONE PER COMMENTI INTERNI | GUALTIERI        | LUCI       | BARCI     |
| REV. | DATA    | DESCRIZIONE                    | ELABORATO        | VERIFICATO | APPROVATO |
|      |         | Progettista                    | Rif. BE: 4236/01 |            |           |
|      |         | Comm.                          |                  | 5733/1-001 |           |
|      |         | Dis.                           |                  | PG-D-1023  |           |

Foglio  
8  
di 8  
Scala  
1:10.000

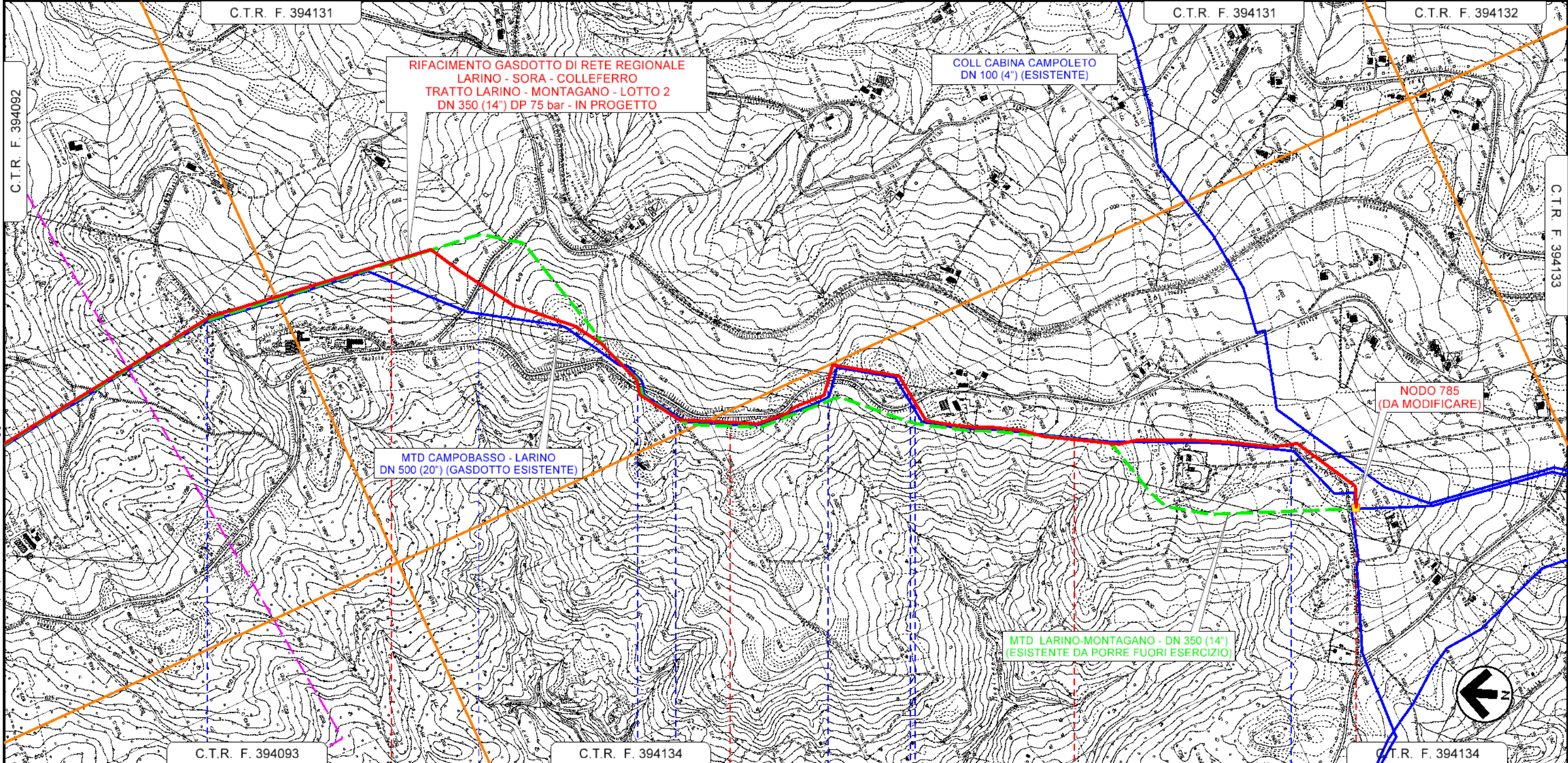

Il presente disegno e' di proprieta' aziendale - La Societa' tutelera' i propri diritti a termine di legge.

|                       |           |                      |                    |                      |                                 |                      |                   |
|-----------------------|-----------|----------------------|--------------------|----------------------|---------------------------------|----------------------|-------------------|
| MATRICE               | MATRICE   | MATRICE              | MONTAGANO          | MONTAGANO            | MONTAGANO                       | MATRICE              | ← RIPALIMOSANI    |
| CAMPOBASSO            |           | CAMPOBASSO           |                    |                      | CAMPOBASSO                      |                      |                   |
| S.C. dir. Bricianello | S.P. N°40 | 3° Attrav. S.P. N°13 | S.C. Colle Melaino | 4° Attrav. S.P. N°13 | Strada Vicinale Fonte dell'Olmo | 5° Attrav. S.P. N°13 | S.C. Colle Impiso |

NODO 785 DA MODIFICARE  
PROG. km 26+797