

LEGENDA

SIMBOLOGIA CARTOGRAFICA

- Gasdotto in progetto
- Gasdotti in esercizio
- Altri gasdotti in progetto
- Aree impianti stacco-terminale in progetto
- Aree impianti stacco-terminale esistenti
- Limite sovrapposizione fogli
- Limite fogli
- Gallerie, Tunnel, Mini-Microtunnel, Raise Boring e T.O.C.
- Impianti di linea in progetto
- Impianti di linea su rete in esercizio
- Altre condotte da terzi
- Strada di accesso all'impianto
- Piazzola di stoccaggio tubazioni
- Strade di accesso provvisorio
- Gasdotto da porre fuori esercizio e recuperare

SIMBOLOGIA MECCANICA

- Punto di intercettazione di derivazione importante (P.I.D.I.) - LINEA
- Punto di intercettazione di derivazione importante (P.I.D.I.) - DERIVAZIONE
- Punto di intercettazione di linea

SIMBOLOGIA TEMATICA

Elementi areali, lineari e puntuali assoggettati alle modalità A1 e A2

E(1-61) Elementi areali, lineari e puntuali di valore eccezionale

Aree boscate assoggettate alla modalità A2

Elementi areali assoggettati alle modalità VA TC1 e TC2

Aree con prevalenza di elementi di pericolosità geologica di valore eccezionale-elevato (Ge)

Aree con prevalenza di elementi naturalistici, fisico-biologici di valore elevato (N)

Aree con prevalenza di elementi di pericolosità geologica di valore medio (G)

Aree con prevalenza di elementi di interesse percettivo di valore elevato (P)

Aree con elementi di valore medio (M)

Aree con prevalenza di elementi di interesse produttivo-agricolo di valore eccezionale (Pae)

Ambiti per il rinvio ai piani paesistici esecutivi

Limite del Piano

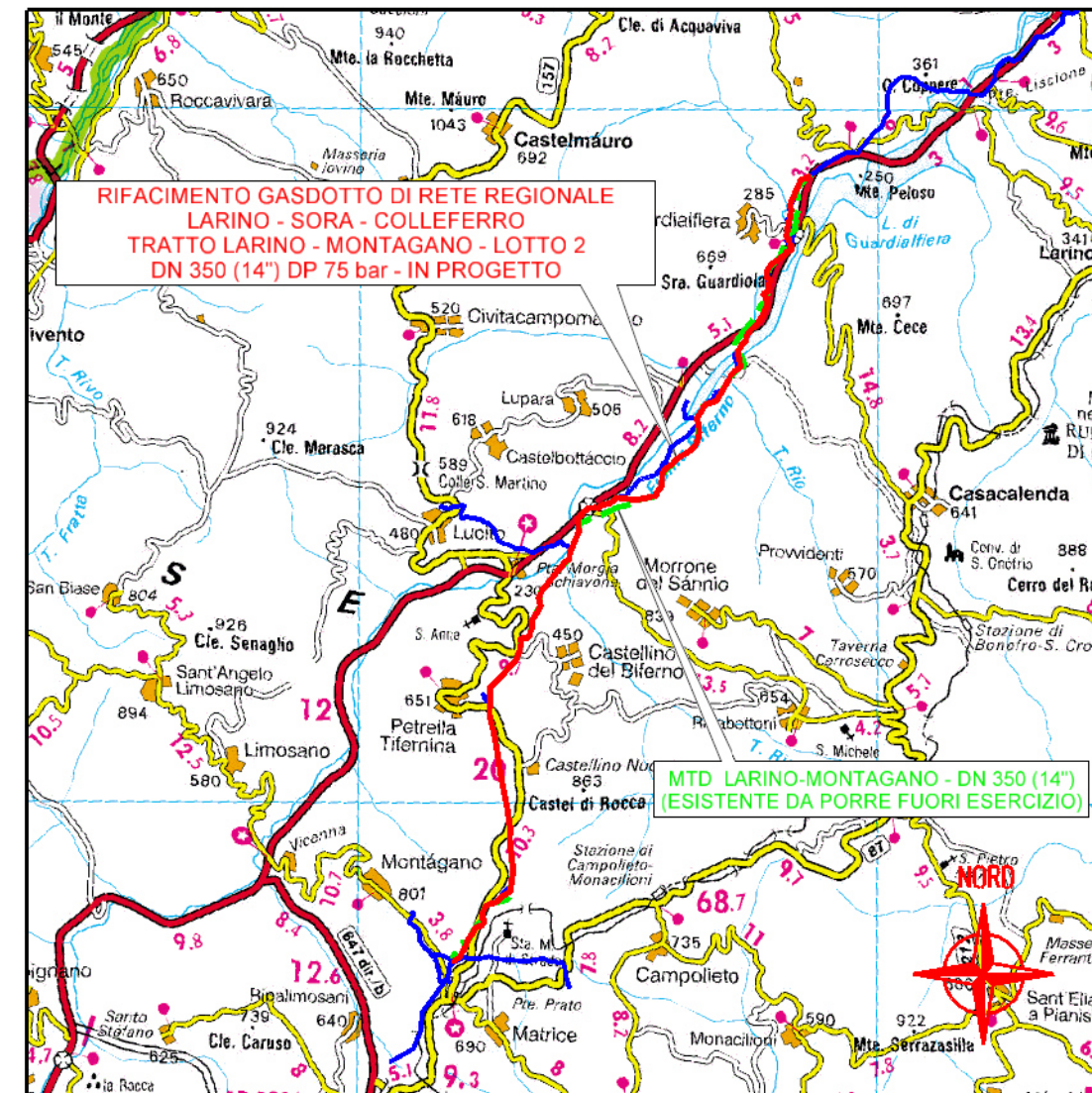

COROGRAFIA 1:200.000

Il presente disegno è di proprietà aziendale - La Società tutelera i propri diritti a termine di legge.

Progressiva chilometrica	N.	
Comuni		
Province		
Impianti	TIPO - N. - PROGR. km	TIPO - N. - ESISTENTE
Attraversamenti	TIPOLOGIA ATTRAVERSATA (SS n. #, corso d'acqua, ferrovia, ecc.)	

0	05/2023	EMISSIONE PER PERMESSI	GUALTIERI	LUCI	BARCI
REV.	DATA	DESCRIZIONE	ELABORATO	VERIFICATO	APPROVATO
		Progettista	Rif. BE: 4236/01		
RIFACIMENTO METANODOTTO DI RETE REGIONALE LARINO - SORA - COLLEFERRO TRATTO LARINO - MONTAGANO - LOTTO 2 DN 350 (14") DP 60 bar			COMMESSA	UNITA'	
			5733/1	001	
VINCOLI REGIONALI - CARTA DELLA TRASFORMABILITA' DEL TERRITORIO			DISEGNO	PG-D-1024	
			REVISIONE	0	
			FG.	1	DI 8
			SCALA	1:10.000	

**RIFACIMENTO GASDOTTO DI RETE REGIONALE
LARINO - SORA - COLLEFERRO
TRATTO LARINO - MONTAGANO - LOTTO 2
DN 350 (14") DP 75 bar**

VINCOLI REGIONALI - CARTA DELLA TRASFORMABILITA' DEL TERRITORIO

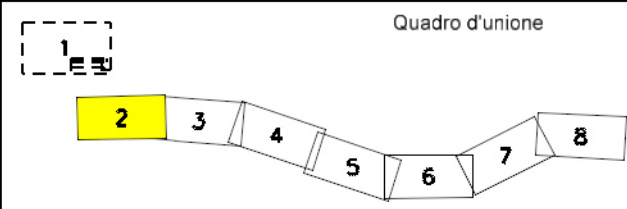

0	05/2023	EMMISSIONE PER PERMESSI	GUALTIERI	LUCI	BARCI
REV.	DATA	DESCRIZIONE	ELABORATO	VERIFICATO	APPROVATO
		Progettista	Rif. BE: 4236/01		
		Barci Engineering		Comm.	5733/1-001
			Dis.	PG-D-1024	Scala 1:10.000

Foglio
2
di 8
Scala
1:10.000

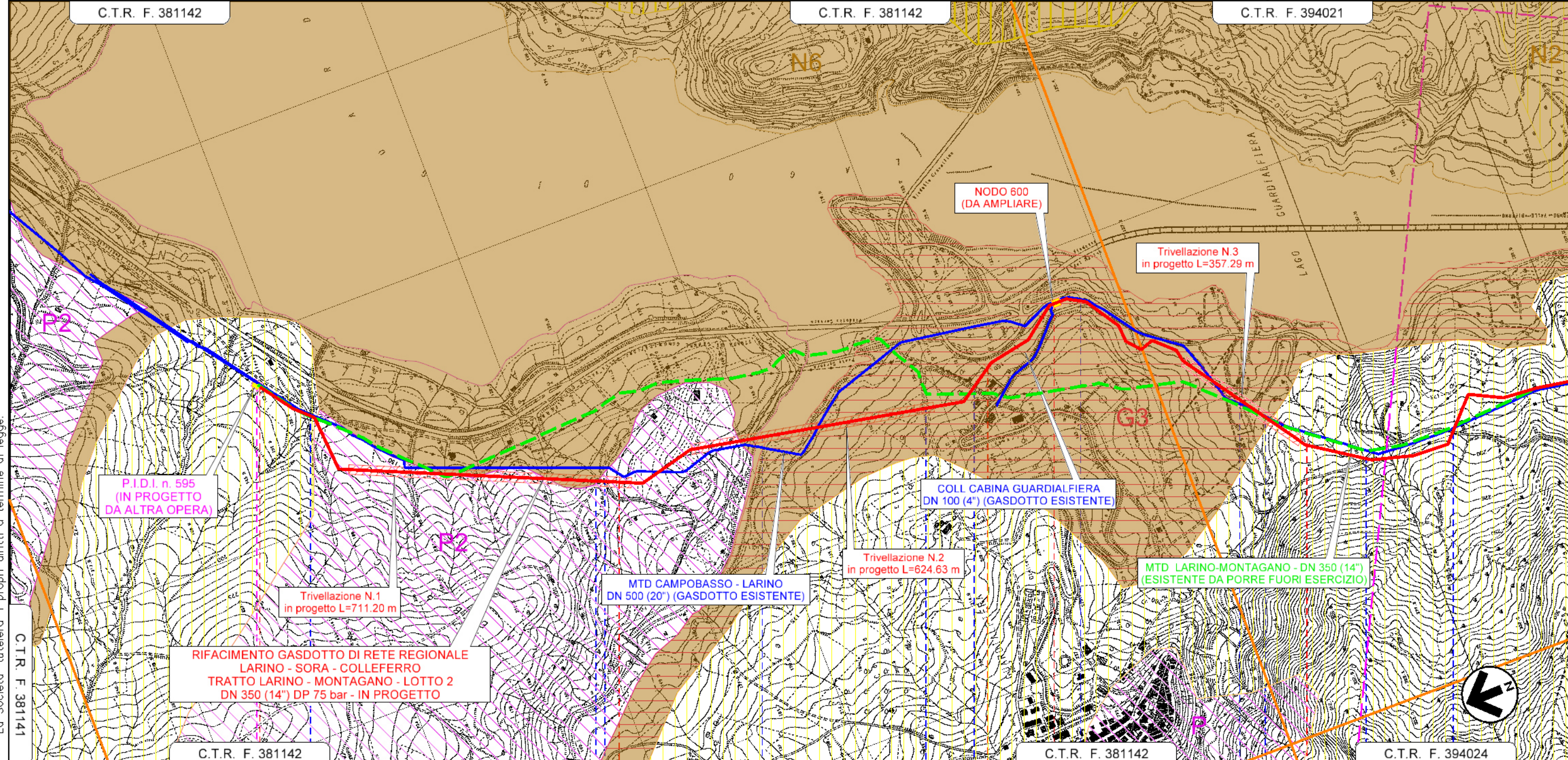

Il presente disegno e' di proprieta' aziendale - La Societa' tutelera' i propri diritti a termine di legge.

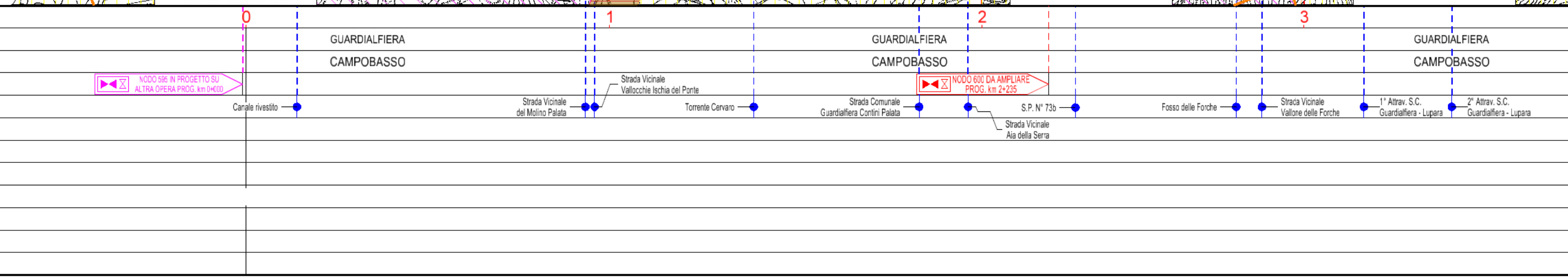

**RIFACIMENTO GASDOTTO DI RETE REGIONALE
LARINO - SORA - COLLEFERRO
TRATTO LARINO - MONTAGANO - LOTTO 2
DN 350 (14") DP 75 bar**

VINCOLI REGIONALI - CARTA DELLA TRASFORMABILITA' DEL TERRITORIO

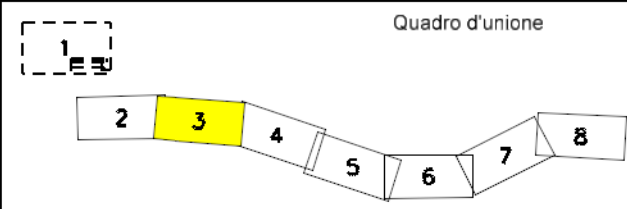

0	05/2023	EMISSIONE PER PERMESSI	GUALTIERI	LUCI	BARCI
REV.	DATA	DESCRIZIONE	ELABORATO	VERIFICATO	APPROVATO
		Progettista	Rif. BE: 4236/01		
		Società Gasdotti Italia S.p.A.			

Comm.	5733/1-001
Dis.	PG-D-1024

Foglio
3
di 8
Scala
1:10.000

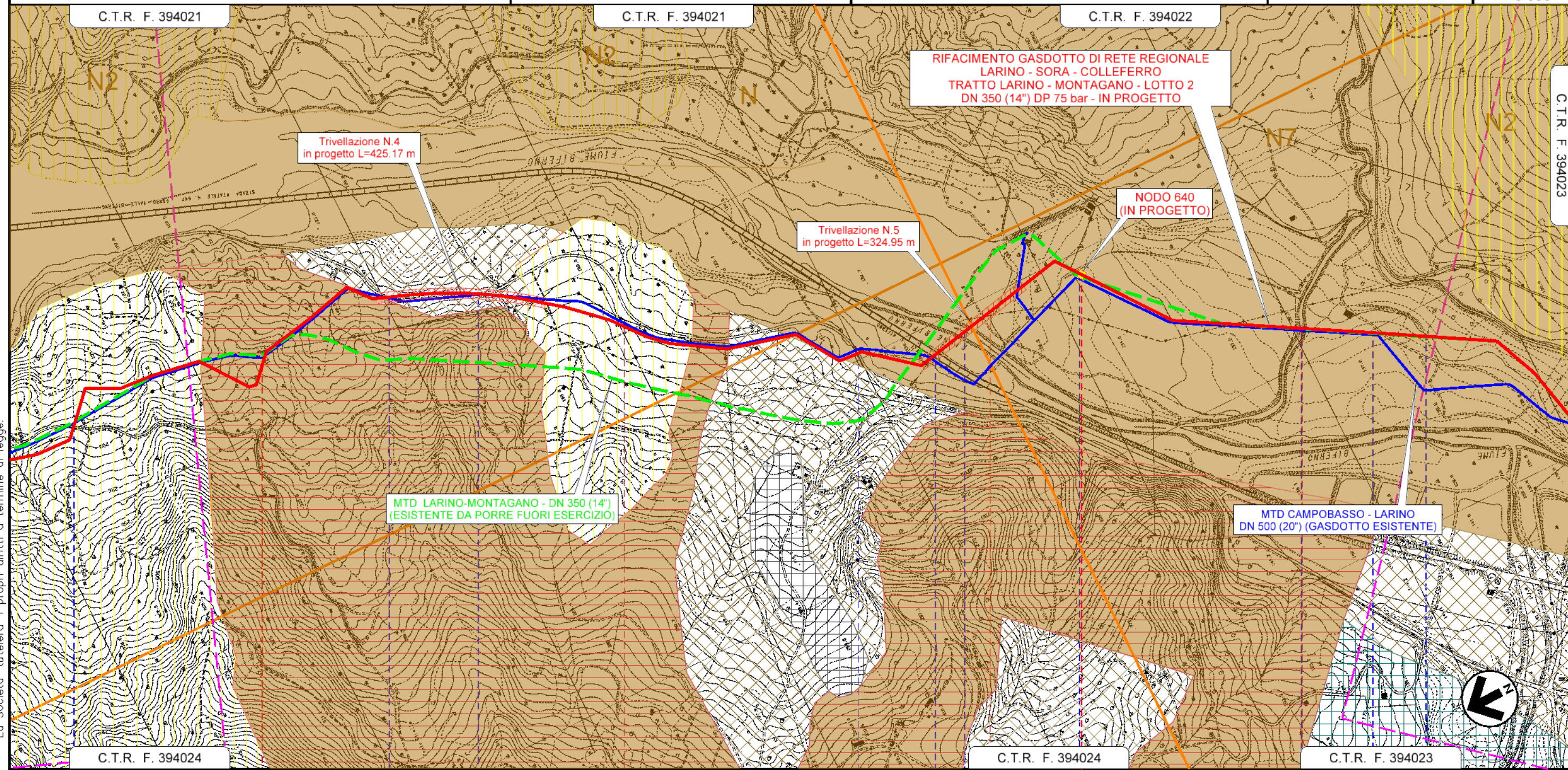

Il presente disegno e' di proprieta' aziendale - La Societa' tutelera' i propri diritti a termine di legge.

4	5	6	7
GUARDIAFIERA	GUARDIAFIERA	LUPARA	LUPARA
CAMPOBASSO	CAMPOBASSO	CASACALENDA	MORRONE DEL SANNIO
2° Attrav. S.C. Guardiafiiera - Lupara	1° Attrav. S.C. ex Bifermina	2° Attrav. S.C. ex Bifermina	3° Attrav. S.C. ex Bifermina
		S.S. N° 647	Fiume Biferro
		NODO 640 IN PROGETTO PROG. km 6+245	Strada Vicinale del Mulino
		Torrente Rio	S.S. N°748
			Strada Vicinale Sferacavallo

RIFACIMENTO GASDOTTO DI RETE REGIONALE
 LARINO - SORA - COLLEFERRO
 TRATTO LARINO - MONTAGANO - LOTTO 2
 DN 350 (14") DP 75 bar

VINCOLI REGIONALI - CARTA DELLA TRASFORMABILITA' DEL TERRITORIO

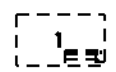

Quadro d'unione

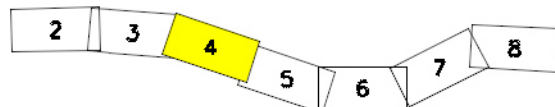

0	05/2023	EMISSIONE PER PERMESSI	GUALTIERI	LUCI	BARCI
REV.	DATA	DESCRIZIONE	ELABORATO	VERIFICATO	APPROVATO
		Progettista	Rif. BE: 4236/01		
		SGI		Barci Engineering	
			Comm.	5733/1-001	
			Dis.	PG-D-1024	

Foglio
4
di 8
Scala
1:10.000

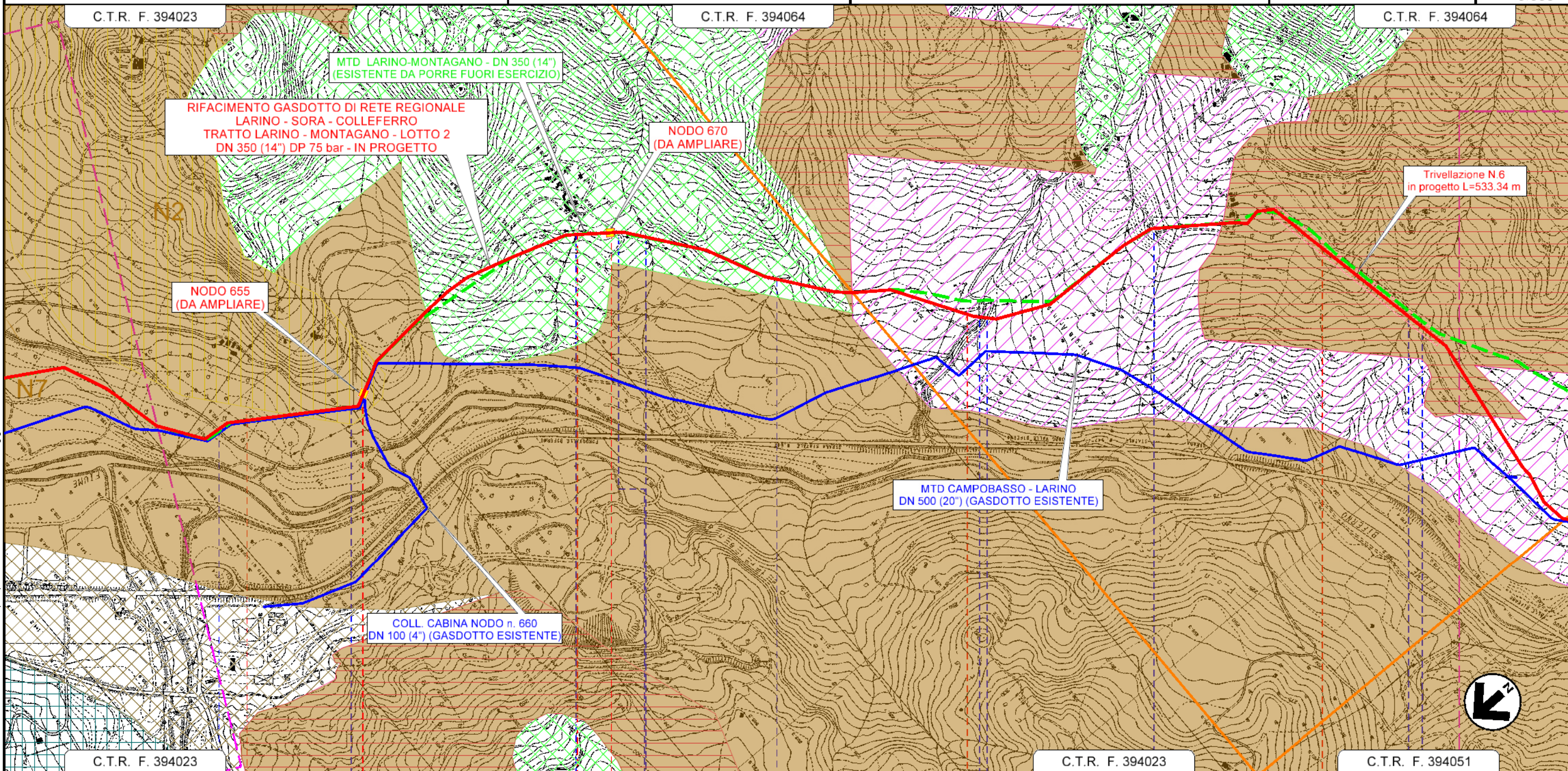

8	9	10	11
MORRONE DEL SANNIO	MORRONE DEL SANNIO	MORRONE DEL SANNIO	MORRONE DEL SANNIO
CAMPOBASSO	CAMPOBASSO	CAMPOBASSO	CAMPOBASSO
Attr. Canale Enel	Strada Vicinale Colle Savino	Strada Vicinale Valle Cupa	Strada Comunale
	NODO 655 DA AMPLIARE PROG. km 8+309	NODO 670 DA AMPLIARE PROG. km 9+086	Fosso in Terra
		Fosso Frascarevardo	Fosso Panno Nero
		Strada Vicinale Chiusa	S.C. Via Piana
			Fosso in Terra
			Strada Vicinale Viaco

Il presente disegno e' di proprieta' aziendale e' di proprieta' tutelera' i propri diritti a termine di legge.

RIFACIMENTO GASDOTTO DI RETE REGIONALE
 LARINO - SORA - COLLEFERRO
 TRATTO LARINO - MONTAGANO - LOTTO 2
 DN 350 (14") DP 75 bar

VINCOLI REGIONALI - CARTA DELLA TRASFORMABILITA' DEL TERRITORIO

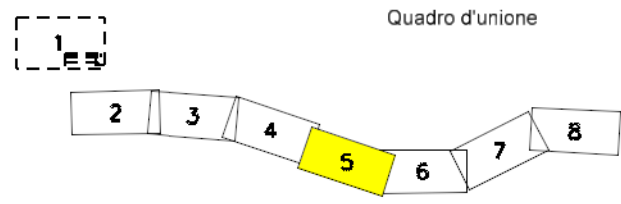

0	05/2023	EMISSIONE PER PERMESSI	GUALTIERI	LUCI	BARCI
REV.	DATA	DESCRIZIONE	ELABORATO	VERIFICATO	APPROVATO
		Progettista	Rif. BE: 4236/01		
		Barci Engineering	Comm.	5733/1-001	
			Dis.	PG-D-1024	

Foglio
 5
 di 8
 Scala
 1:10.000

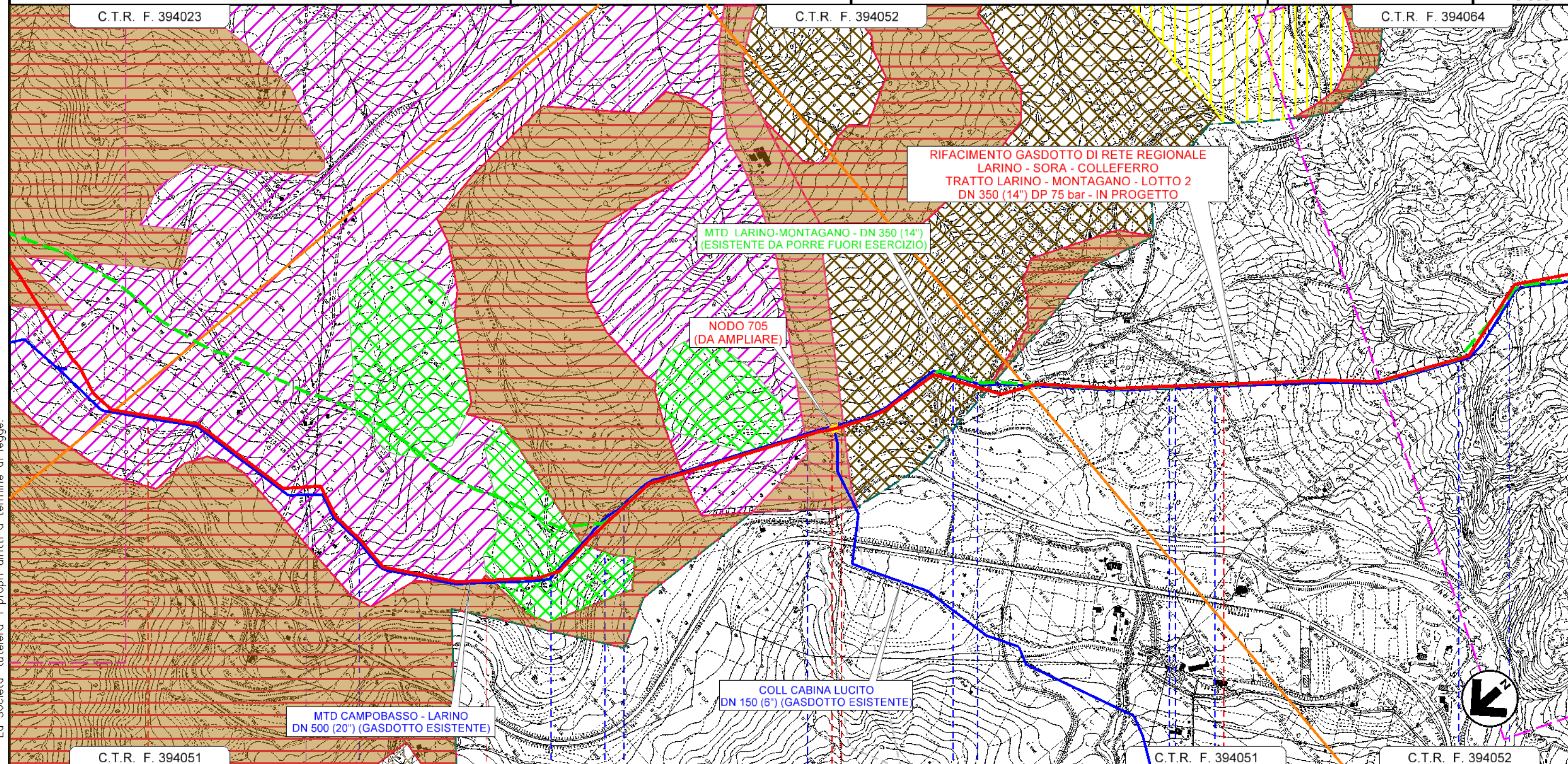

12	13	14	15
MORRONE DEL SANNIO	MORRONE DEL SANNIO	MORRONE DEL SANNIO	CASTELLINO DEL BIFERNO
CAMPOBASSO		CAMPOBASSO	CAMPOBASSO
S.P. N°157	Strada Vicinale Mulino del Biferno	Strada Comunale Via Ceraso	Strada Vicinale del Mulino
	Strada Vicinale Sterracavallo	Vallone D'Airola	Strada Comunale Via Ischia
	Tratturo Celano - Foggia	Torrente Riomaio	Strada Comunale Sterracavallo
			Strada Astallata
			S.C. Sterracavallo

La Società tutelera i propri diritti a termine di legge.
 Il presente disegno e' di proprieta' aziendale

**RIFACIMENTO GASDOTTO DI RETE REGIONALE
LARINO - SORA - COLLEFERRO
TRATTO LARINO - MONTAGANO - LOTTO 2
DN 350 (14") DP 75 bar**

VINCOLI REGIONALI - CARTA DELLA TRASFORMABILITA' DEL TERRITORIO

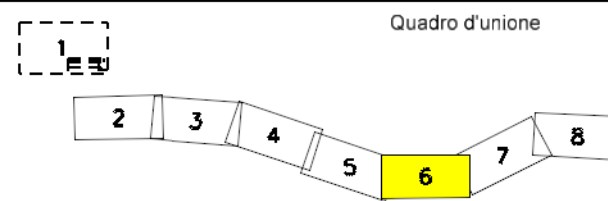

0	05/2023	EMISSIONE PER PERMESSI	GUALTIERI	LUCI	BARCI
REV.	DATA	DESCRIZIONE	ELABORATO	VERIFICATO	APPROVATO
		Progettista	Rif. BE: 4236/01		
		SGI Società Gasbotti Italia S.p.A.	Barci Engineering		

Comm.	5733/1-001
Dis.	PG-D-1024

**Foglio
6
di 8**
Scala
1:10.000

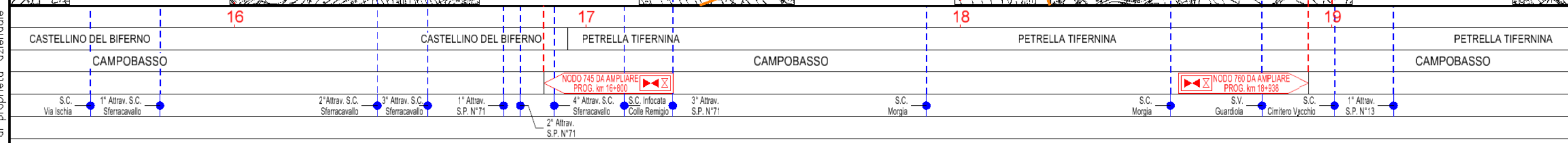
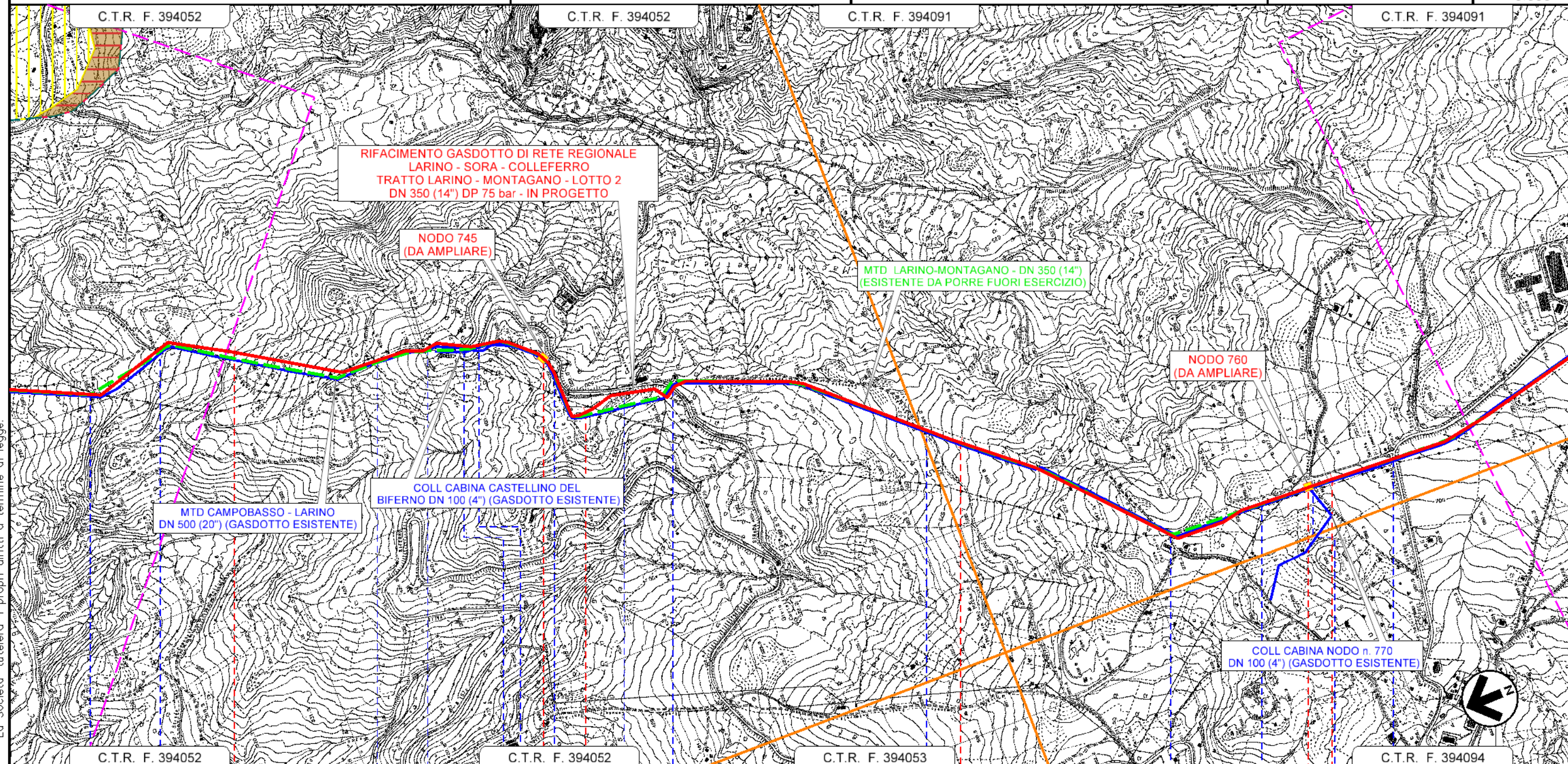

Il presente disegno è di proprietà aziendale - La Società tutela i propri diritti a termine di legge.

**RIFACIMENTO GASDOTTO DI RETE REGIONALE
LARINO - SORA - COLLEFERRO
TRATTO LARINO - MONTAGANO - LOTTO 2
DN 350 (14") DP 75 bar**

VINCOLI REGIONALI - CARTA DELLA TRASFORMABILITA' DEL TERRITORIO

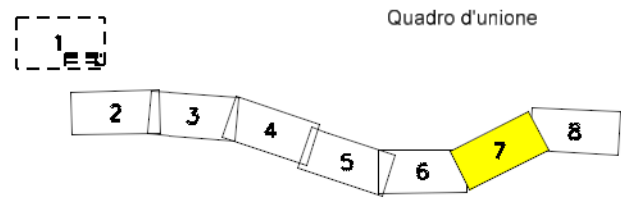

0	05/2023	EMISSIONE PER PERMESSI	GUALTIERI	LUCI	BARCI
REV.	DATA	DESCRIZIONE	ELABORATO	VERIFICATO	APPROVATO
		Progettista	Rif. BE: 4236/01		
		Comm.		5733/1-001	
		Dis.		PG-D-1024	

Foglio
7
di 8
Scala
1:10.000

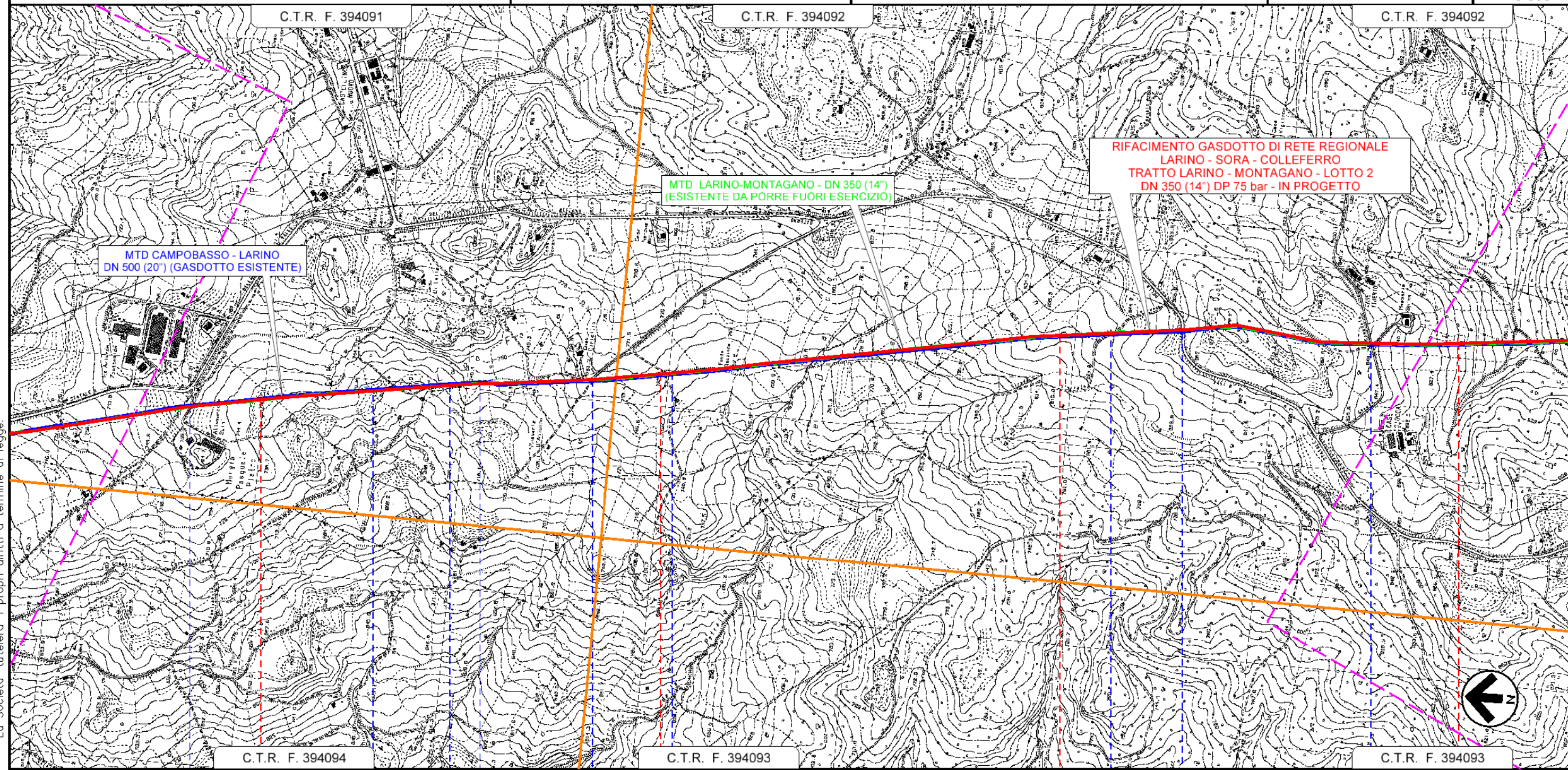

Il presente disegno e' di proprieta' aziendale - La Societa' tutelera' i propri diritti a termine di legge.

C.T.R. F. 394094		C.T.R. F. 394093		C.T.R. F. 394093	
20		21		23	
PETRELLA TIFERNINA		PETRELLA TIFERNINA		PETRELLA TIFERNINA	MATRICE
CAMPOBASSO		CAMPOBASSO		CAMPOBASSO	MATRICE
S.C. Valle Bona	Strada Vicinale Morgia Pasquale Pietro	S.C. Cocciolelle	S.C. Fonte Iacovone	S.C. Lago Fariano Testano	S.C. Fonte Iacovone
					S.C. Ricciarello
					2° Attrav. S.P. N°13

**RIFACIMENTO GASDOTTO DI RETE REGIONALE
LARINO - SORA - COLLEFERRO
TRATTO LARINO - MONTAGANO - LOTTO 2
DN 350 (14") DP 75 bar**

VINCOLI REGIONALI - CARTA DELLA TRASFORMABILITA' DEL TERRITORIO

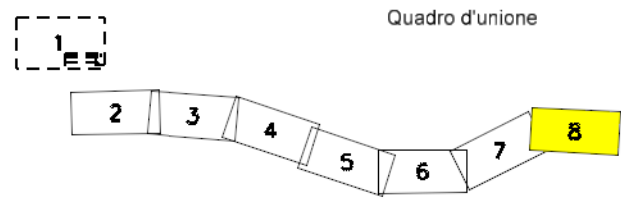

0	05/2023	EMISSIONE PER PERMESSI	GUALTIERI	LUCI	BARCI
REV.	DATA	DESCRIZIONE	ELABORATO	VERIFICATO	APPROVATO
		Progettista	Rif. BE: 4236/01		
		Comm.		5733/1-001	
		Dis.		PG-D-1024	

Foglio
8
di 8
Scala
1:10.000

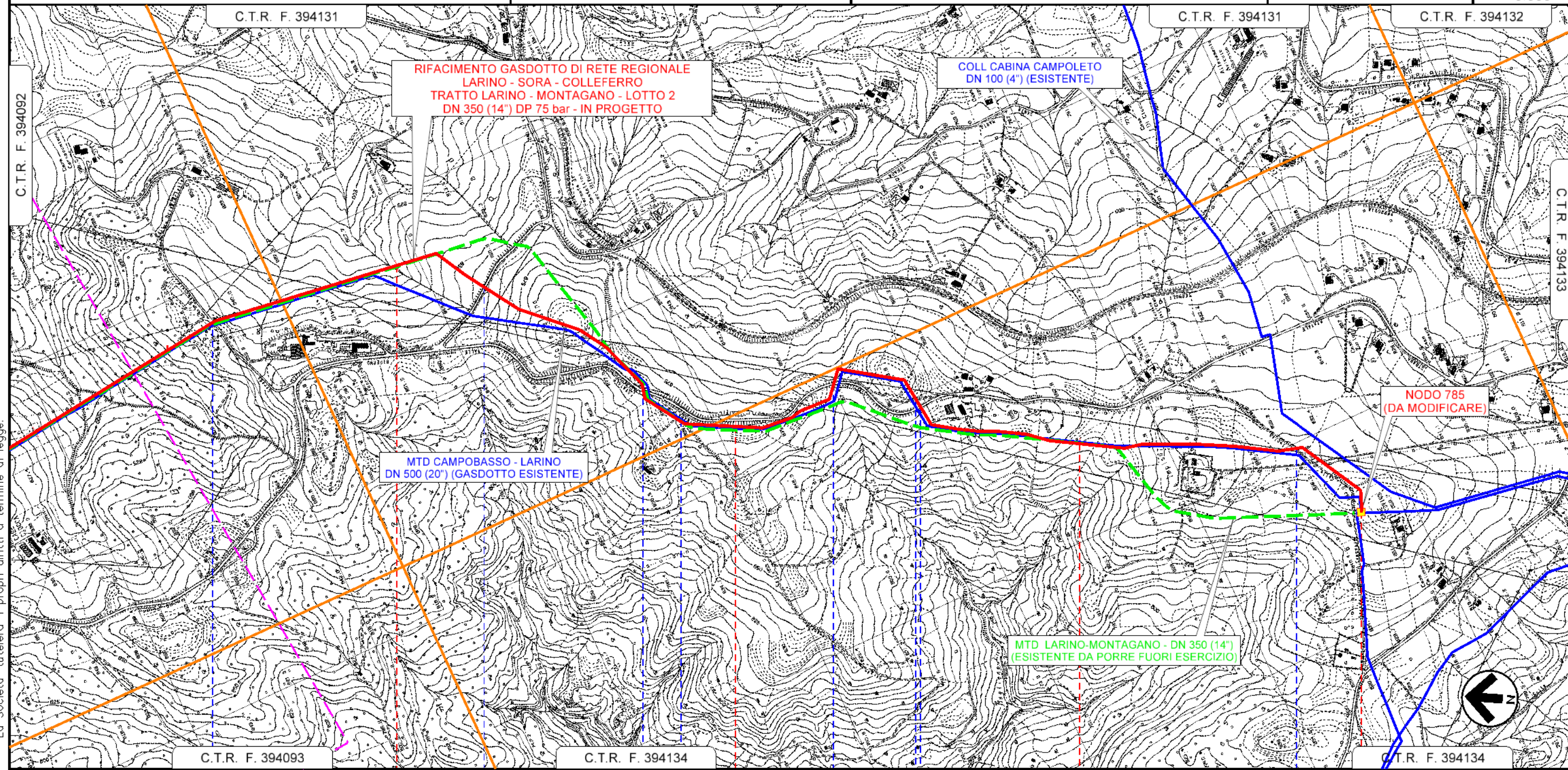

Il presente disegno e' di proprieta' aziendale - La Societa' tutelera' i propri diritti a termine di legge.

MATRICE	MATRICE	MATRICE	MONTAGANO	MONTAGANO	MONTAGANO	MATRICE	RIPALIMOSANI
CAMPOBASSO	CAMPOBASSO	CAMPOBASSO	CAMPOBASSO	CAMPOBASSO	CAMPOBASSO	CAMPOBASSO	CAMPOBASSO
S.C. dir. Bricianello	S.P. N°40	3° Attrav. S.P. N°13	S.C. Colle Melaino	4° Attrav. S.P. N°13	Strada Vicinale Fonte dell'Olmo	5° Attrav. S.P. N°13	S.C. Colle Impiso

**NODO 785 DA MODIFICARE
PROG. km 26+797**