

LEGENDA

SIMBOLOGIA CARTOGRAFICA

- Gasdotto in progetto
- Gasdotti in esercizio
- Altri gasdotti in progetto
- Aree impianti stacco-terminale in progetto
- Aree impianti stacco-terminale esistenti
- Limite sovrapposizione fogli
- Limite fogli
- Gallerie, Tunnel, Mini-Microtunnel, Raise Boring e T.O.C.
- Impianti di linea in progetto
- Impianti di linea su rete in esercizio
- Impianti di linea esistenti da porre fuori esercizio e recuperare
- Altre condotte da terzi
- Strada di accesso all'impianto
- Piazzola di stoccaggio tubazioni
- Strade di accesso provvisorio
- Gasdotto da porre fuori esercizio e recuperare

SIMBOLOGIA MECCANICA

- Punto di intercettazione di derivazione importante (P.I.D.I.) - LINEA
- Punto di intercettazione di derivazione importante (P.I.D.I.) - DERIVAZIONE
- Punto di intercettazione di linea

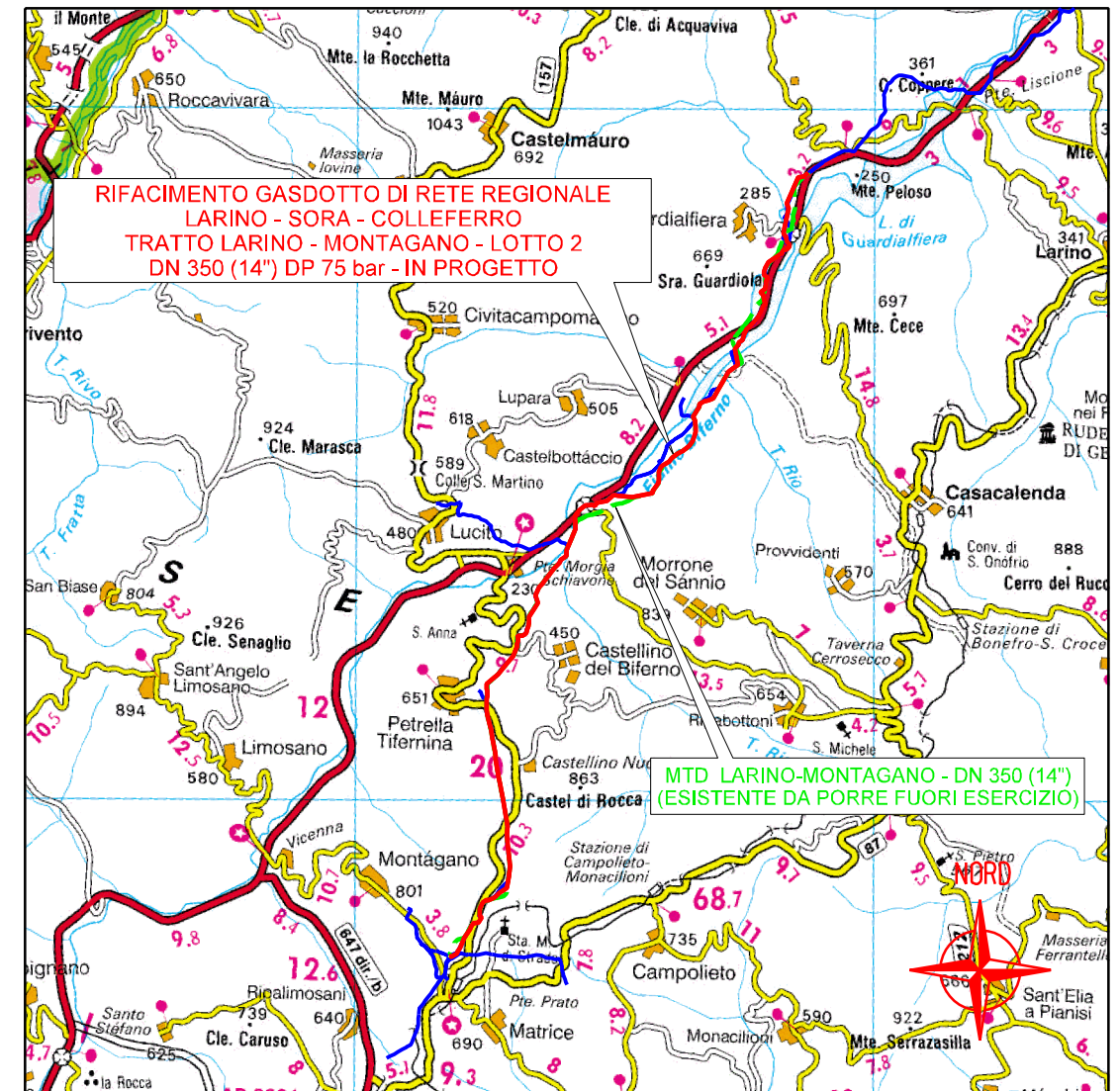

COROGRAFIA 1:200.000

Il presente disegno e' di proprieta' aziendale - La Societa' tutelera' i propri diritti a termine di legge.

Progressiva chilometrica	N.		
Comuni			
Province			
Impianti	TIPO - N. - PROGR. km	TIPO - N. - ESISTENTE	
Attraversamenti	TIPOLOGIA ATTRAVERSATA (SS n. #, corso d'acqua, ferrovia, ecc.)		
Dismissione	RIMOZIONE	INERTIZZAZIONE	
Scavabilita' terreni	SCIOLTI (T)	ROCCIA TENERA (RT)	ROCCIA DURA (RD)
Ripristini morfologici	TIPOLOGIA RIPRISTINO (Dis. ST - XXX)		
Ripristini vegetazionali	INERBIMENTI	PIANTAGIONI	INERBIMENTI E PIANTAGIONI

0	05/2023	EMISSIONE PER PERMESSI				GUALTIERI	LUCI	BARCI	
REV.	DATA	DESCRIZIONE				ELABORATO	VERIFICATO	APPROVATO	
		Progettista		Rif. BE: 4236/01		COMMESSA		UNITA'	
		SGI <small>Societa' Gasdotti Italia S.P.A.</small>		Barci Engineering		5733/1		001	
RIFACIMENTO GASDOTTO DI RETE REGIONALE LARINO - SORA - COLLEFERRO TRATTO LARINO - MONTAGANO - LOTTO 2 DN 350 (14") DP 75 bar						DISEGNO PG-D-1030			
TRACCIATO DI PROGETTO - DISMISSIONE						REVISIONE 1			
						FG. 1		DI 8	
						SCALA		1:10.000	

RIFACIMENTO GASDOTTO DI RETE REGIONALE
 LARINO - SORA - COLLEFERRO
 TRATTO LARINO - MONTAGANO - LOTTO 2
 DN 350 (14") DP 75 bar

TRACCIATO DI PROGETTO - DISMISSIONE

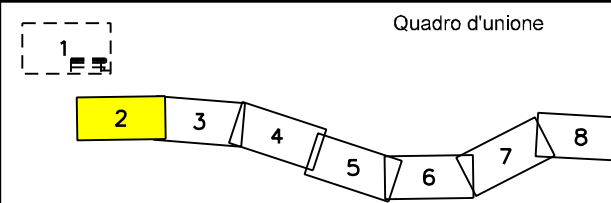

0	05/2023	EMISSIONE PER PERMESSI	GUALTIERI	LUCI	BARCI
REV.	DATA	DESCRIZIONE	ELABORATO	VERIFICATO	APPROVATO
		Progettista	Rif. BE: 4236/01		
		Comm.		5733/1-001	
		Dis.		PG-D-1030	

Foglio
 2
 di 8
 Scala
 1:10.000

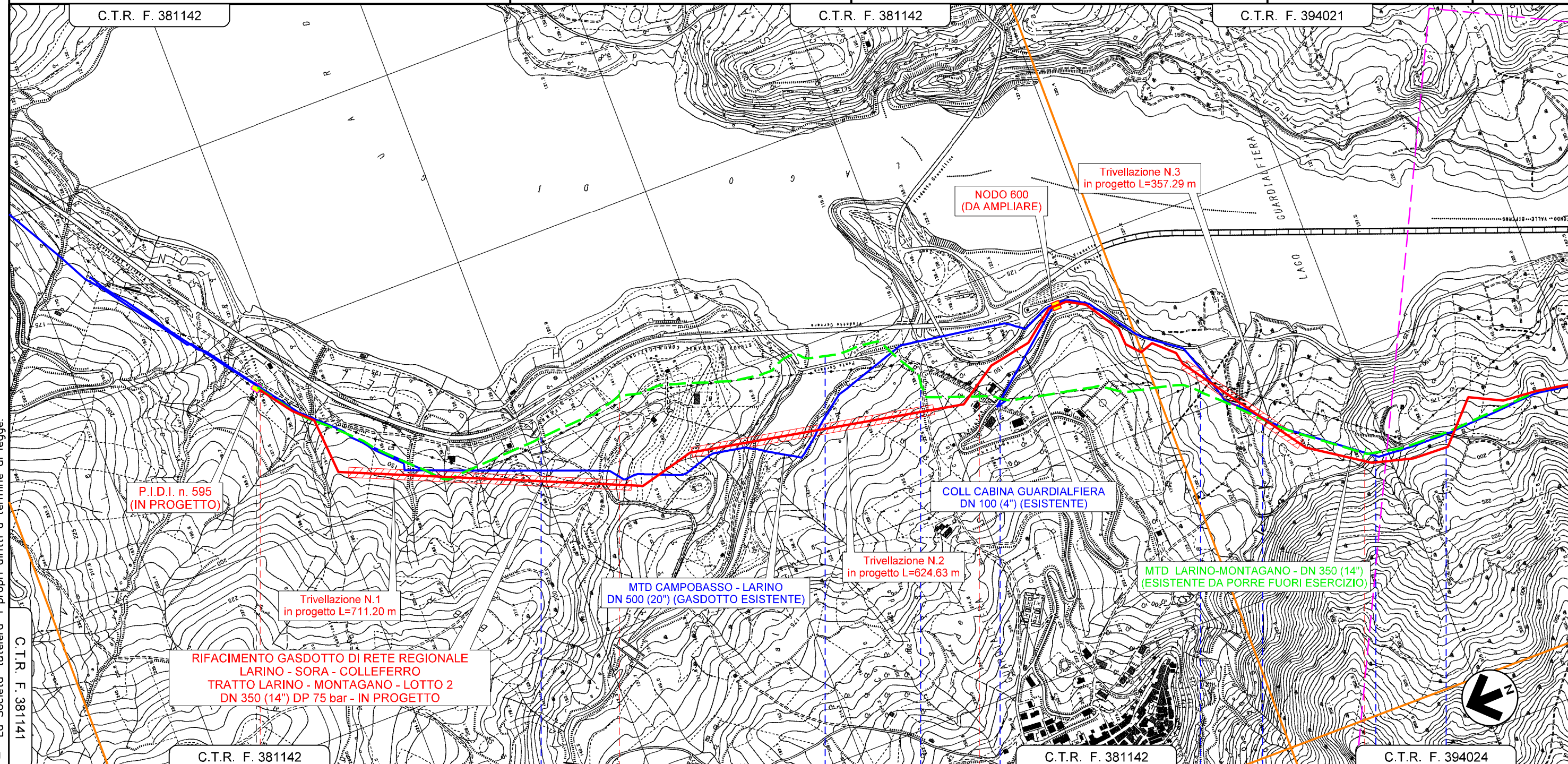
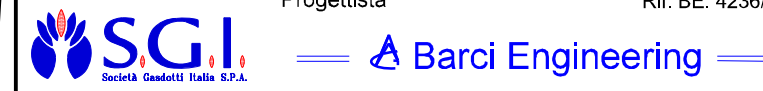

La Società tutelera i propri diritti o termine di legge.
 Il presente disegno e di proprieta aziendale

C.T.R. F. 381141



0	1	2	3
GUARDIALEFIERA CAMPOBASSO	GUARDIALEFIERA CAMPOBASSO	GUARDIALEFIERA CAMPOBASSO	GUARDIALEFIERA CAMPOBASSO
FOSSO	Lago di Guardialefera	Strada Vicinale Aia della Serra S.P. N° 73b	Fosso delle Forche Strada Vicinale Valone delle Forche
			1° Attrav. S.C. Guardialefera - Lupara 2° Attrav. S.C. Guardialefera - Lupara
(RT)	(T)	(RT)	

RIFACIMENTO GASDOTTO DI RETE REGIONALE
 LARINO - SORA - COLLEFERRO
 TRATTO LARINO - MONTAGANO - LOTTO 2
 DN 350 (14") DP 75 bar

TRACCIATO DI PROGETTO - DISMISSIONE

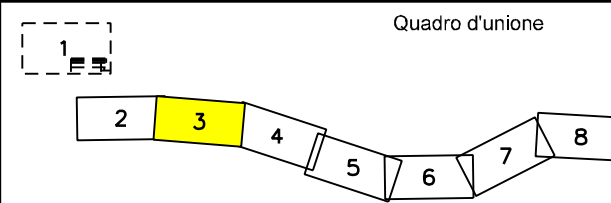

0	05/2023	EMISSIONE PER PERMESSI	GUALTIERI	LUCI	BARCI
REV.	DATA	DESCRIZIONE	ELABORATO	VERIFICATO	APPROVATO
		Progettista	Rif. BE: 4236/01		
			Comm.	5733/1-001	
			Dis.	PG-D-1030	

Foglio
 3
 di 8
 Scala
 1:10.000

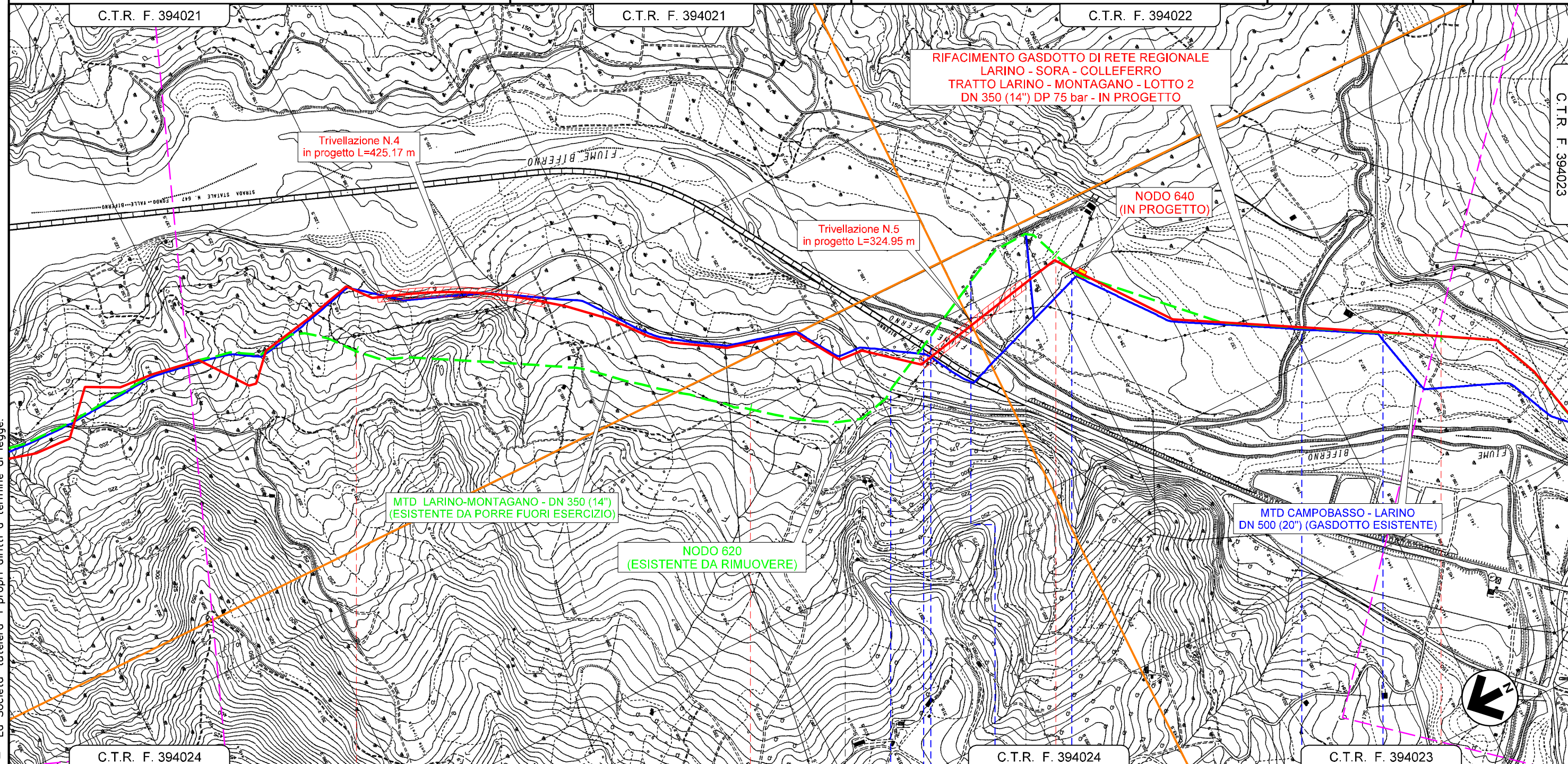

C.T.R. F. 394024	4	5	6	7	C.T.R. F. 394024	C.T.R. F. 394023
GUARDIALFIERA	GUARDIALFIERA	LUPARA	LUPARA	CASACALENDA	MORRONE DEL SANNIO	MORRONE DEL SANNIO
CAMPOBASSO		CAMPOBASSO				CAMPOBASSO
		 NODO 620 PROG. km 5+239 Attrav. S.C. ex Bifermina	 NODO 640 PROG. km 5+905 Attrav. S.S. N° 647			
		Attrav. S.C. ex Bifermina	Attrav. S.S. N° 647	Flume Biferno	Strada Sterrata	Strada Vicinale del Mulino
		Torrente Rio	Strada Sterrata			
		(RT)	(T)	(RT)	(T)	(RT)

Il presente disegno è di proprietà aziendale e di proprietà tutelera i propri diritti a termine di legge.

RIFACIMENTO GASDOTTO DI RETE REGIONALE
 LARINO - SORA - COLLEFERRO
 TRATTO LARINO - MONTAGANO - LOTTO 2
 DN 350 (14") DP 75 bar

TRACCIATO DI PROGETTO - DISMISSIONE

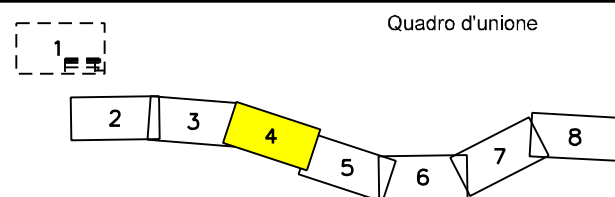

0	05/2023	EMISSIONE PER PERMESSI	GUALTIERI	LUCI	BARCI
REV.	DATA	DESCRIZIONE	ELABORATO	VERIFICATO	APPROVATO
		Progettista	Rif. BE: 4236/01		
		Barci Engineering		5733/1-001	
		PG-D-1030		Scala 1:10.000	

Foglio
 4
 di 8
 Scala
 1:10.000

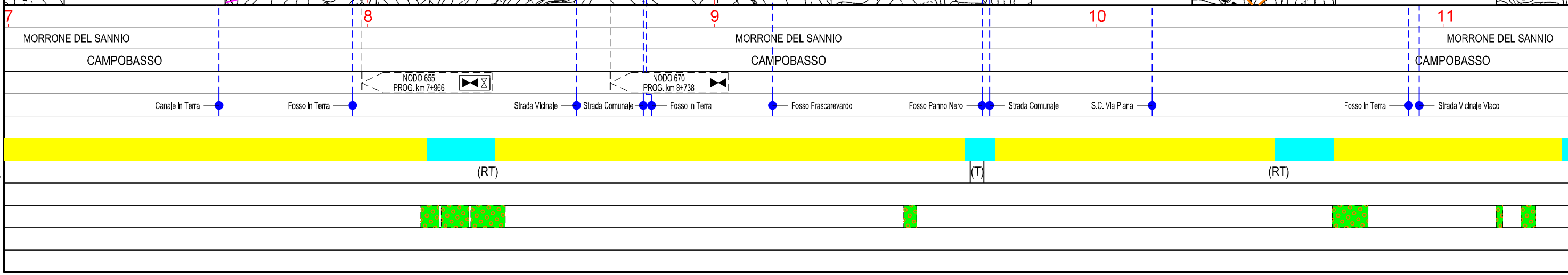
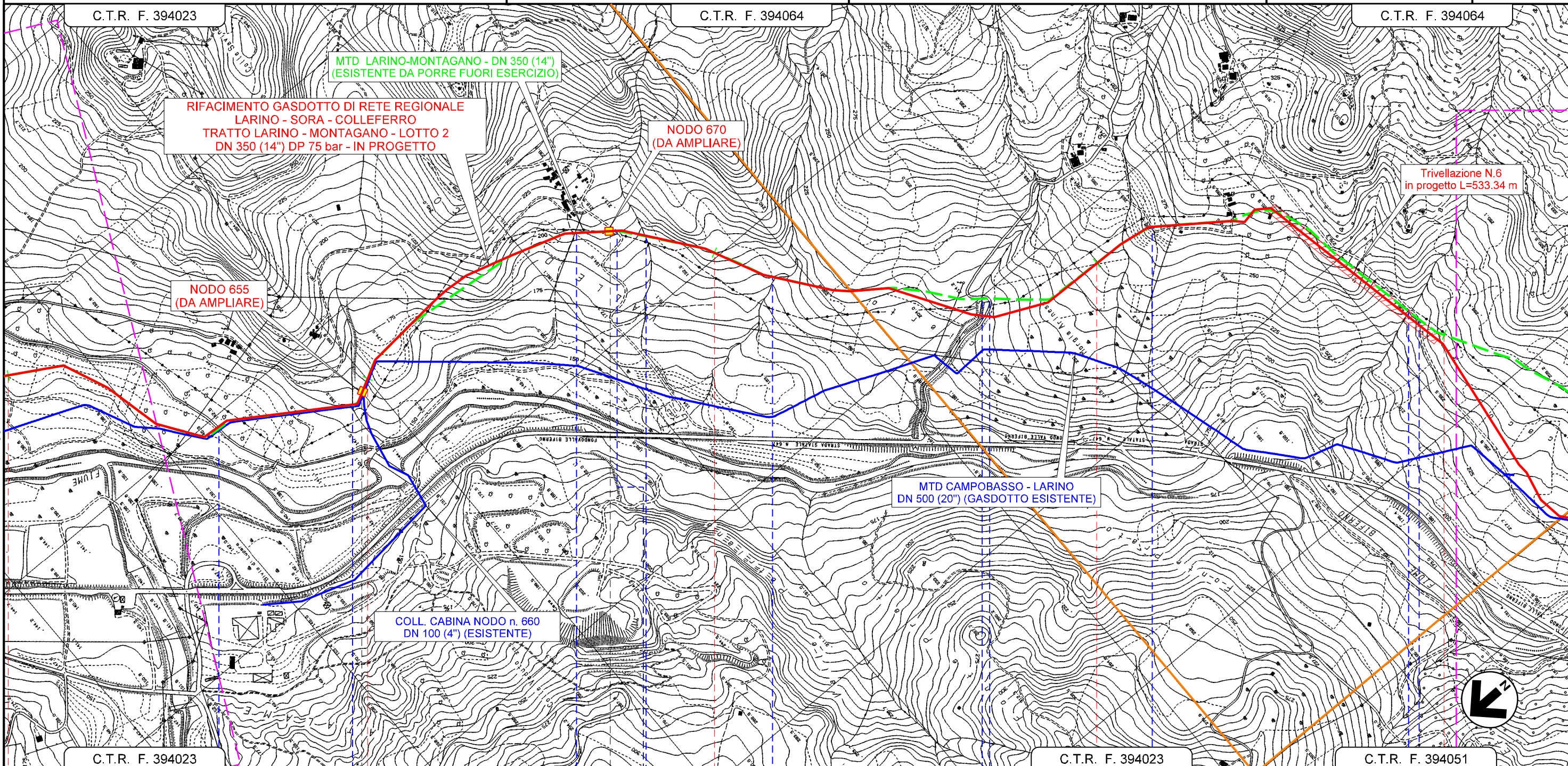

La Società tutelera i propri diritti a termine di legge.
 Il presente disegno e di proprieta aziendale

RIFACIMENTO GASDOTTO DI RETE REGIONALE
 LARINO - SORA - COLLEFERRO
 TRATTO LARINO - MONTAGANO - LOTTO 2
 DN 350 (14") DP 75 bar

TRACCIATO DI PROGETTO - DISMISSIONE

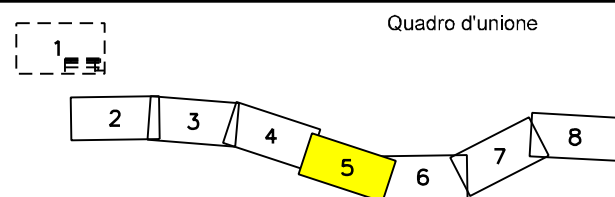

0	05/2023	EMISSIONE PER PERMESSI	GUALTIERI	LUCI	BARCI
REV.	DATA	DESCRIZIONE	ELABORATO	VERIFICATO	APPROVATO
Progettista			Rif. BE: 4236/01		
SGL Società Gasdotti Italia S.P.A.			Barci Engineering		
Comm.			5733/1-001		
Dis.			PG-D-1030		

Foglio
 5
 di 8
 Scala
 1:10.000

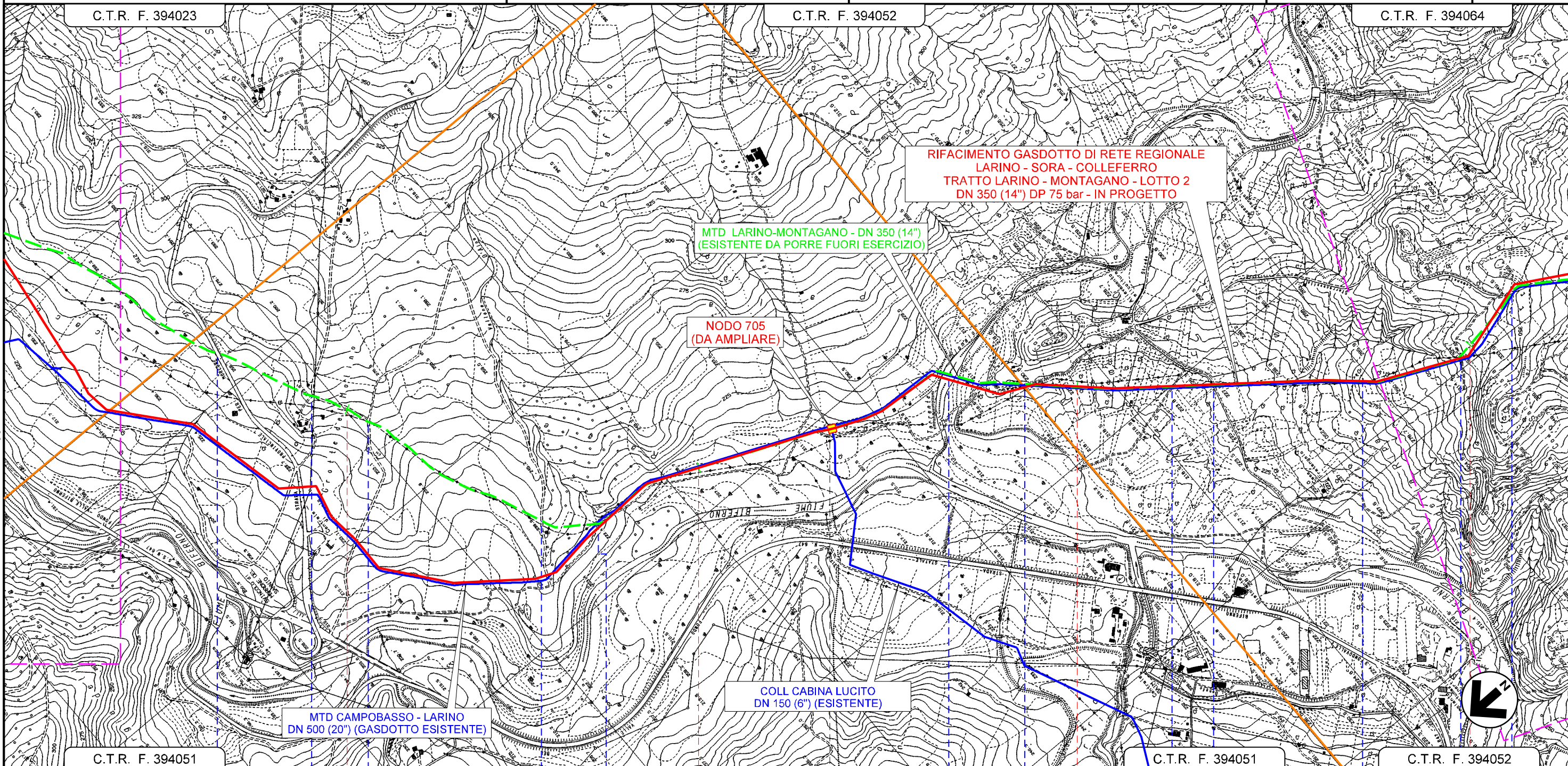

La Società tutelera i propri diritti o termine di legge.

Il presente disegno e di proprieta aziendale

	12	13	14	15
MORRONE DEL SANNIO	MORRONE DEL SANNIO	MORRONE DEL SANNIO	CASTELLINO DEL BIFERNO	CASTELLINO DEL BIFERNO
CAMPOBASSO		CAMPOBASSO		CAMPOBASSO
S.P. N°157	Strada Comunale	Strada Vicinale Mulino del Biferno	S.C. Via Ceraso	Strada Vicinale Sferracavallo
			Torrente Romaio	Strada Comunale Sferracavallo
				Strada Vicinale del Mulino
				1° Attr. S.C. Via Ischia
				2° Attr. S.C. Via Ischia
				3° Attr. S.C. Via Ischia
				S.C. Sferracavallo
(RT)				

RIFACIMENTO GASDOTTO DI RETE REGIONALE
 LARINO - SORA - COLLEFERRO
 TRATTO LARINO - MONTAGANO - LOTTO 2
 DN 350 (14") DP 75 bar

TRACCIATO DI PROGETTO - DISMISSIONE

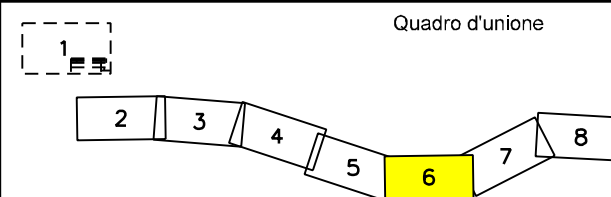

0	05/2023	EMMISSIONE PER PERMESSI	GUALTIERI	LUCI	BARCI
REV.	DATA	DESCRIZIONE	ELABORATO	VERIFICATO	APPROVATO
		Progettista	Rif. BE: 4236/01		
		Comm.	5733/1-001		
		Dis.	PG-D-1030		

Foglio
 6
 di 8
 Scala
 1:10.000

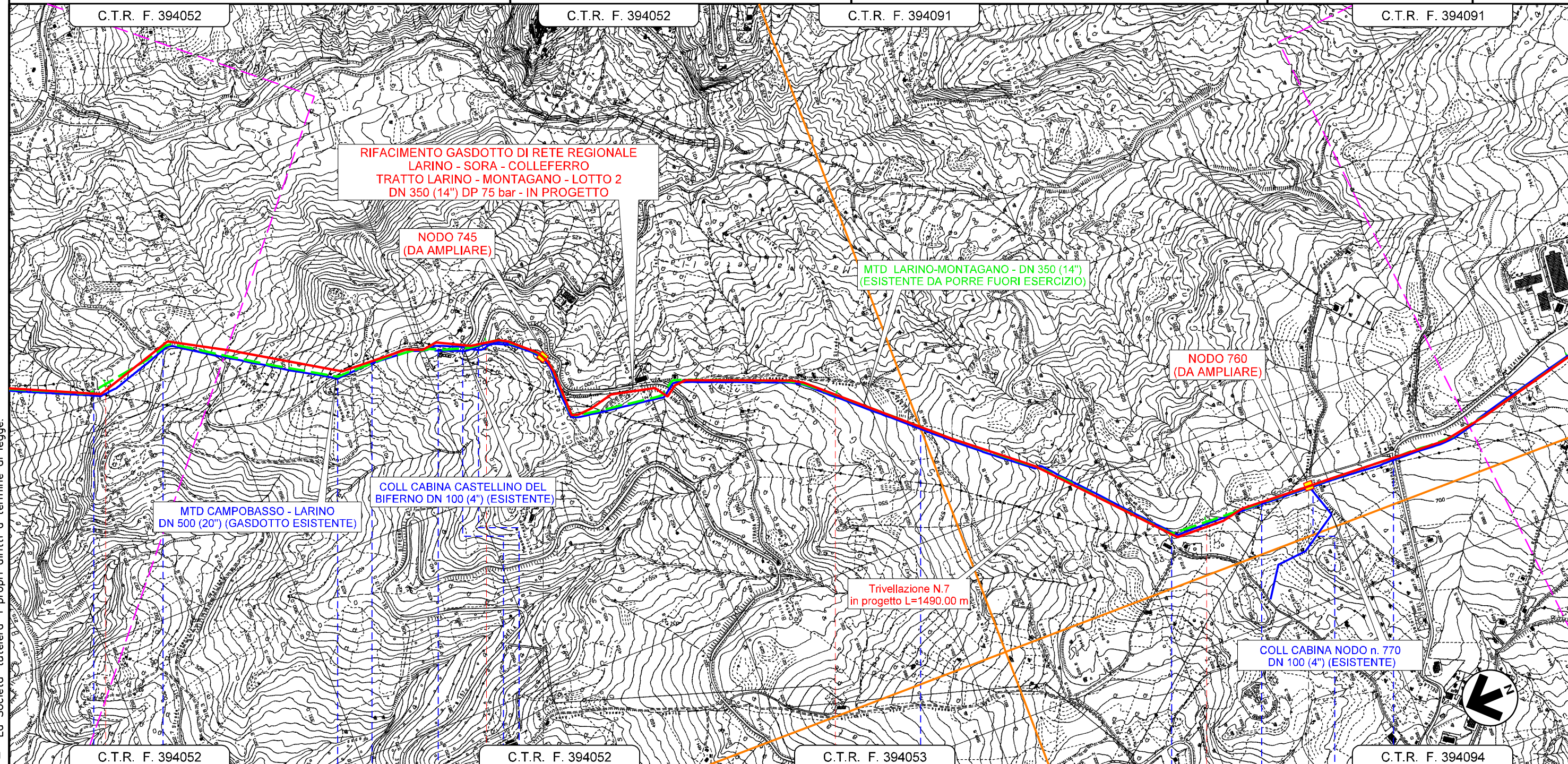
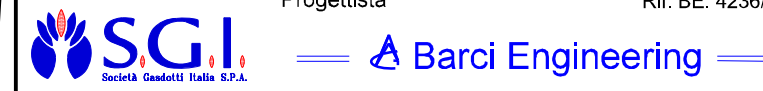

C.T.R. F. 394052	C.T.R. F. 394052	C.T.R. F. 394053	C.T.R. F. 394094
15	16	17	18
CASTELLINO DEL BIFERNO	CASTELLINO DEL BIFERNO	PETRELLA TIFERNINA	PETRELLA TIFERNINA
CAMPOBASSO		CAMPOBASSO	
S.C. Via Ischia	1° Attr. S.C. Sterracavallo	2° Attraversamento S.C. Sterracavallo	3° Attr. S.C. Sterracavallo
	4° Attr. S.C. Sterracavallo	1° Attrav. S.P. N°71	2° Attrav. S.P. N°71
		S.C. Sterracavallo	S.C. Morgia
			S.V. Guardicla
			S.C. Cimitero Vecchio
			1° Attrav. S.P. N°13

La Società tutelera i propri diritti o termine di legge.
 Il presente disegno e di proprieta aziendale

(RT)

RIFACIMENTO GASDOTTO DI RETE REGIONALE
 LARINO - SORA - COLLEFERRO
 TRATTO LARINO - MONTAGANO - LOTTO 2
 DN 350 (14") DP 75 bar

TRACCIATO DI PROGETTO - DISMISSIONE

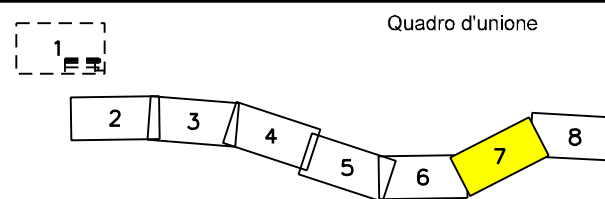

0	05/2023	EMISSIONE PER PERMESSI	GUALTIERI	LUCI	BARCI
REV.	DATA	DESCRIZIONE	ELABORATO	VERIFICATO	APPROVATO
		Progettista	Rif. BE: 4236/01		
			Comm.	5733/1-001	
			Dis.	PG-D-1030	

Foglio
 7
 di 8
 Scala
 1:10.000

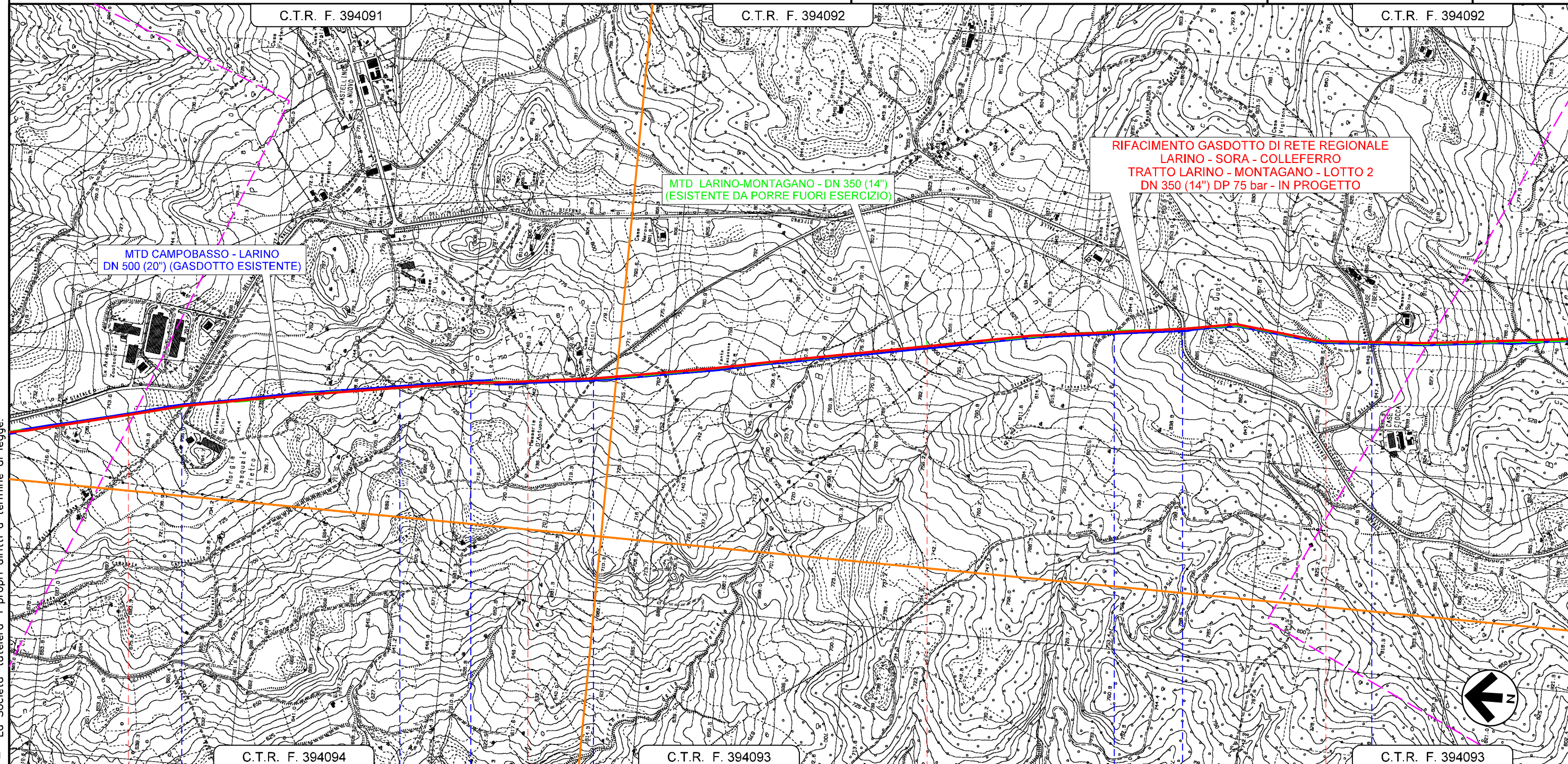

La Società tutelera i propri diritti a termine di legge.
 Il presente disegno e' di proprieta' aziendale

C.T.R. F. 394094		C.T.R. F. 394093		C.T.R. F. 394093	
19	20	21	22		
PETRELLA TIFERNINA	PETRELLA TIFERNINA	PETRELLA TIFERNINA	MATRICE	MATRICE	MATRICE
CAMPOBASSO	CAMPOBASSO	CAMPOBASSO	CAMPOBASSO	CAMPOBASSO	CAMPOBASSO
1° Attraversamento S.C. Castel di Rocca	2° Attraversamento S.C. Castel di Rocca	Percorrenza S.C. Fonte Iacovone	S.C. Fonte Iacovone	2° Attrav. S.P. N°13	1° Attraversamento S.C. Ricciarello

(RT)

RIFACIMENTO GASDOTTO DI RETE REGIONALE
 LARINO - SORA - COLLEFERRO
 TRATTO LARINO - MONTAGANO - LOTTO 2
 DN 350 (14") DP 75 bar

TRACCIATO DI PROGETTO - DISMISSIONE

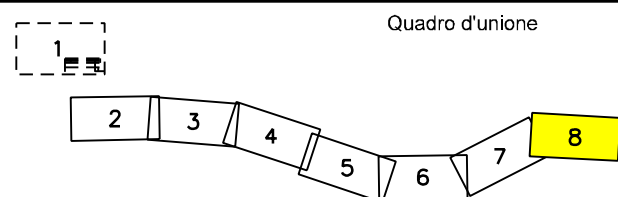

0	05/2023	EMISSIONE PER PERMESSI	GUALTIERI	LUCI	BARCI	Foglio 8 di 8
REV.	DATA	DESCRIZIONE	ELABORATO	VERIFICATO	APPROVATO	
Progettista			Rif. BE: 4236/01			Scala 1:10.000
Barci Engineering			Comm. 5733/1-001			
			Dis. PG-D-1030			

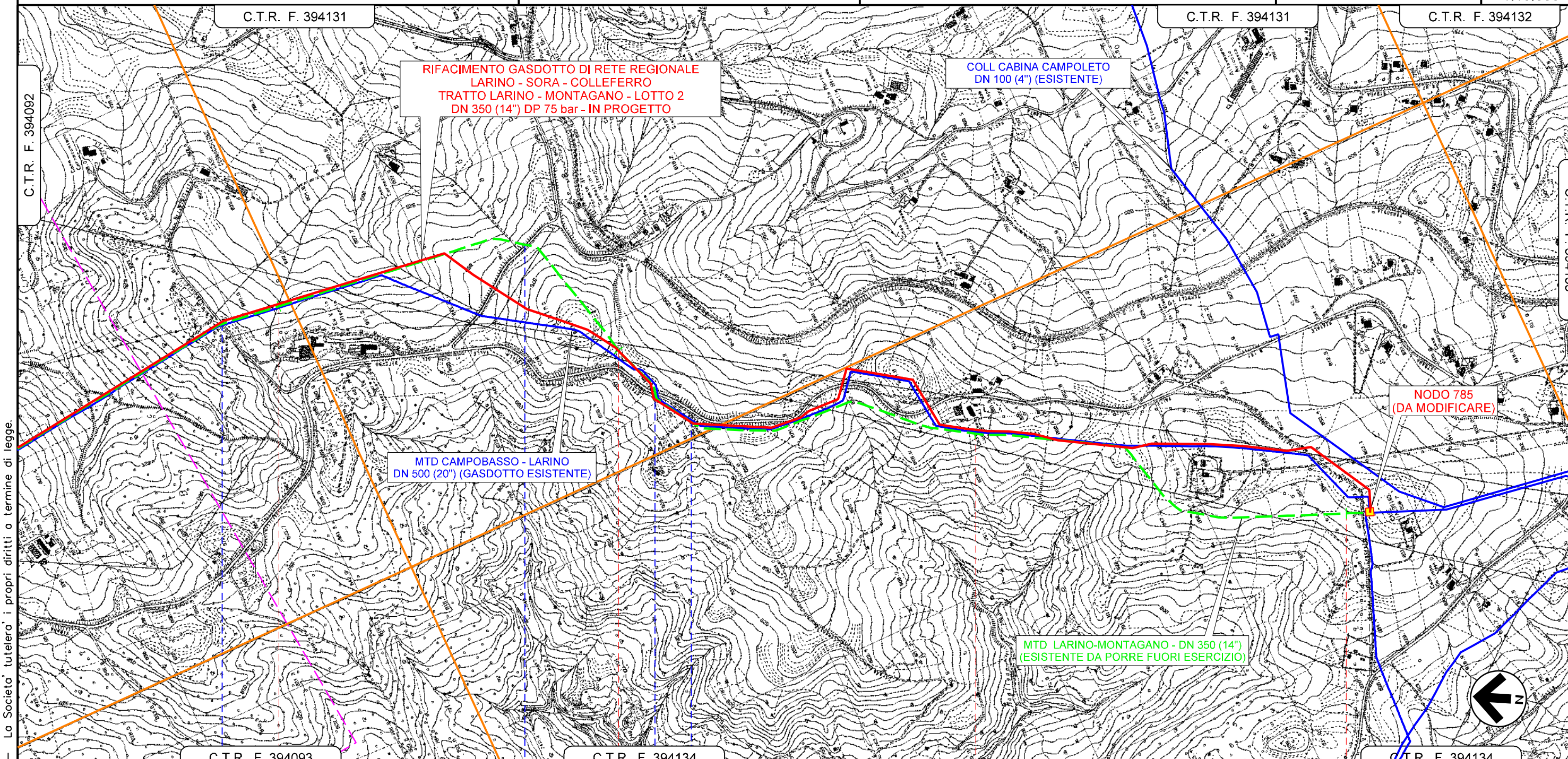

Il presente disegno e' di proprieta' aziendale - La Societa' tutelera' i propri diritti o termine di legge.

	C.T.R. F. 394093	23	C.T.R. F. 394134	24	C.T.R. F. 394134	25	C.T.R. F. 394134	26	26+041
MATRICE	MATRICE	MATRICE	MONTAGANO	MONTAGANO	MONTAGANO	MONTAGANO	MONTAGANO	RIPALIMOSANI	
CAMPOBASSO			CAMPOBASSO				CAMPOBASSO		
	2° Attraversamento S.C. Rocciarello		S.P. N°40	3° Attraversamento S.P. N°13	S.C. Colle Melaino				

