

LEGENDA

SIMBOLOGIA CARTOGRAFICA

- Gasdotto in progetto
- Gasdotti in esercizio
- Altri gasdotti in progetto
- Aree impianti stacco-terminale in progetto
- Aree impianti stacco-terminale esistenti
- Limite sovrapposizione fogli
- Limite fogli
- Gallerie, Tunnel, Mini-Microtunnel, Raise Boring e T.O.C.
- Impianti di linea in progetto
- Impianti di linea su rete in esercizio
- Impianti di linea esistenti da porre fuori esercizio e recuperare
- Altre condotte da terzi
- Strada di accesso all'impianto
- Piazzola di stoccaggio tubazioni
- Strade di accesso provvisorio
- Gasdotto da porre fuori esercizio e recuperare

SIMBOLOGIA MECCANICA

- Punto di intercettazione di derivazione importante (P.I.D.I.) - LINEA
- Punto di intercettazione di derivazione importante (P.I.D.I.) - DERIVAZIONE
- Punto di intercettazione di linea

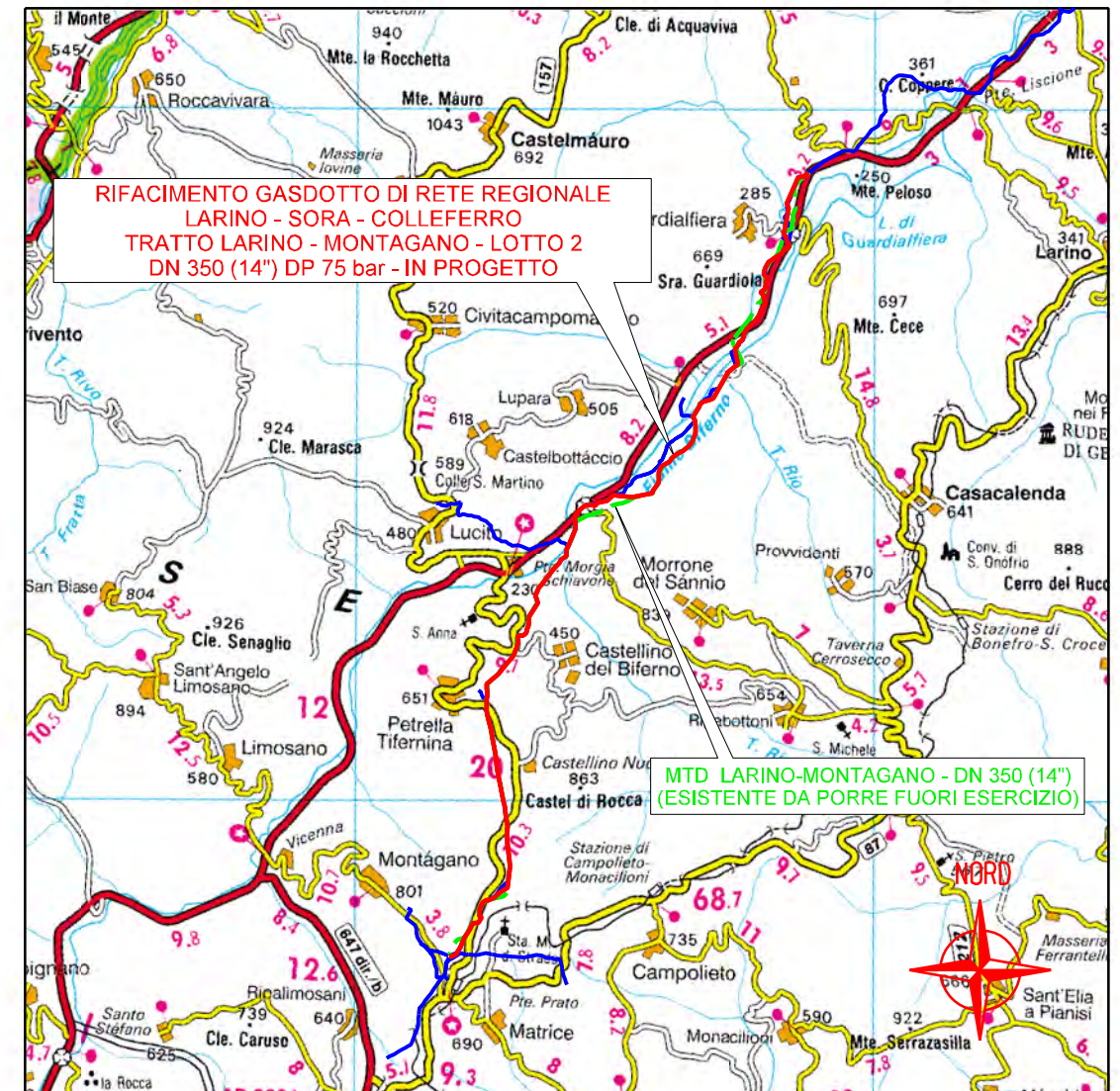

COROGRAFIA 1:200.000

Il presente disegno e' di proprieta' aziendale - La Societa' tutelera' i propri diritti a termine di legge.

Progressiva chilometrica	N.
Comuni	
Province	
Impianti	
Attraversamenti	

0	05/2023	EMISSIONE PER PERMESSI				GUALTIERI	LUCI	BARCI	
REV.	DATA	DESCRIZIONE				ELABORATO	VERIFICATO	APPROVATO	
		Progettista		Rif. BE: 4236/01		COMMESSA		UNITA'	
						5733/1		001	
RIFACIMENTO GASDOTTO DI RETE REGIONALE						DISEGNO			
LARINO - SORA - COLLEFERRO						PG-D-1031			
TRATTO LARINO - MONTAGANO - LOTTO 2						REVISIONE			
DN 350 (14") DP 75 bar						0			
TRACCIATO DI PROGETTO SU ORTOFOTO -						FG.		DI	
DISMISSINE						1		8	
						SCALA		1:10.000	

RIFACIMENTO GASDOTTO DI RETE REGIONALE
 LARINO - SORA - COLLEFERRO
 TRATTO LARINO - MONTAGANO - LOTTO 2
 DN 350 (14") DP 75 bar
 TRACCIATO DI PROGETTO SU ORTOFOTO -
 DISMISSIONE

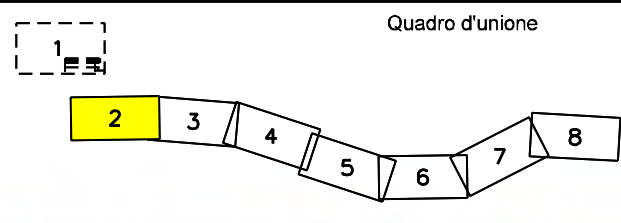

0	08/2023	EMISSIONE PER PERMESSI	GUALTIERI	LUCI	BARCI	Foglio 2 di 8
REV.	DATA	DESCRIZIONE	ELABORATO	VERIFICATO	APPROVATO	
		Progettista	Rif. BE: 4236/01			Scala 1:10.000
			Comm.	5733/1-001		
			Dis.	PG-D-1031		

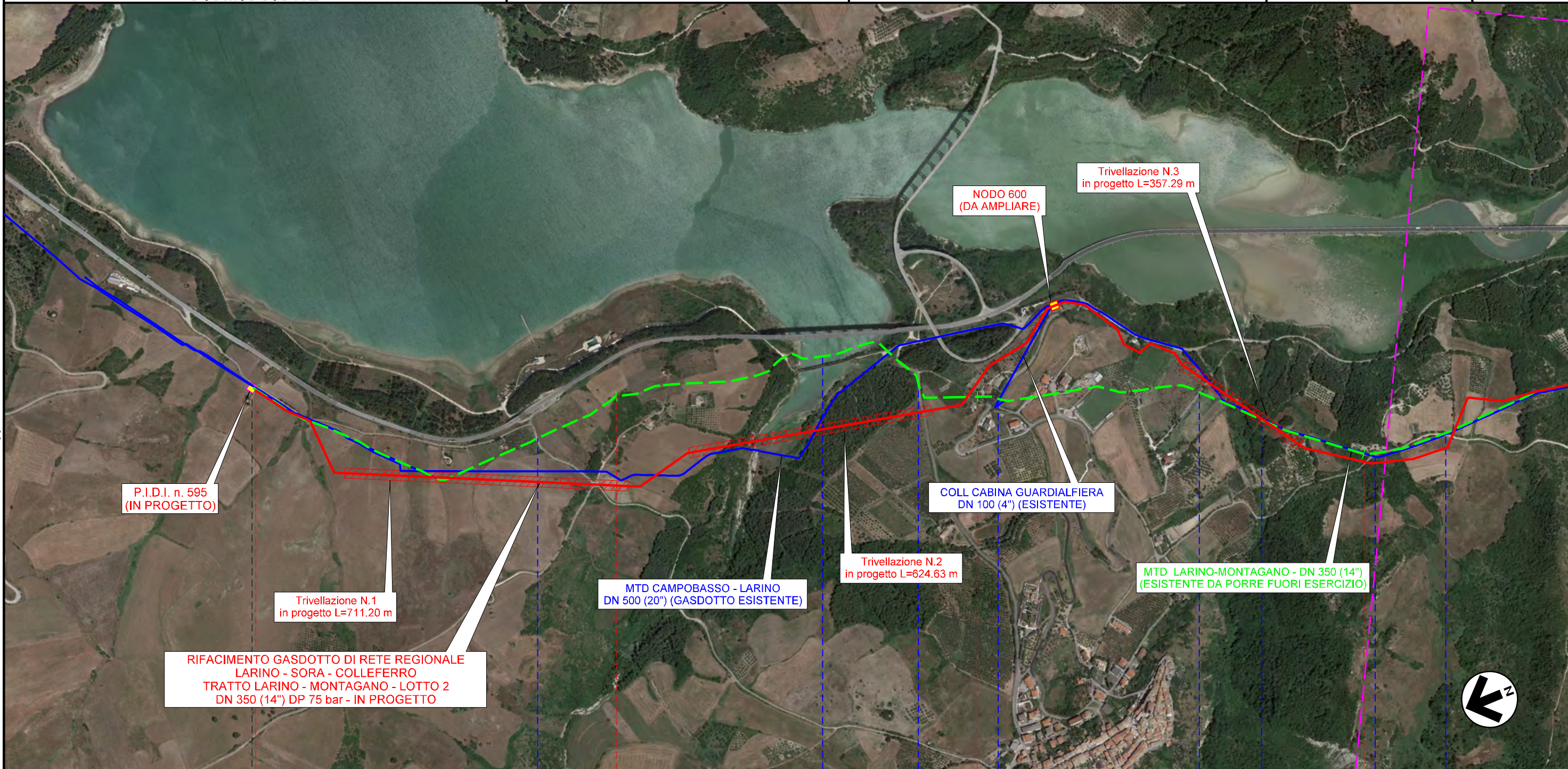

P.I.D.I. n. 595
(IN PROGETTO)

Trivellazione N.1
in progetto L=711.20 m

RIFACIMENTO GASDOTTO DI RETE REGIONALE
 LARINO - SORA - COLLEFERRO
 TRATTO LARINO - MONTAGANO - LOTTO 2
 DN 350 (14") DP 75 bar - IN PROGETTO

MTD CAMPOBASSO - LARINO
DN 500 (20") (GASDOTTO ESISTENTE)

Trivellazione N.2
in progetto L=624.63 m

COLL CABINA GUARDIALFIERA
DN 100 (4") (ESISTENTE)

NODO 600
(DA AMPLIARE)

Trivellazione N.3
in progetto L=357.29 m

MTD LARINO-MONTAGANO - DN 350 (14")
(ESISTENTE DA PORRE FUORI ESERCIZIO)



0	1	2	3
GUARDIALFIERA	GUARDIALFIERA	GUARDIALFIERA	GUARDIALFIERA
CAMPOBASSO	CAMPOBASSO	CAMPOBASSO	CAMPOBASSO
	FOSSO	Lago di Guardiafiere	Strada Vicinale Aia della Serra
		S.P. N° 73b	Fosso delle Forche
		Strada Vicinale Valone delle Forche	1° Attrav. S.C. Guardiafiere - Lupara
			2° Attrav. S.C. Guardiafiere - Lupara

Il presente disegno e' di proprieta' aziendale - La Societa' tutelera' i propri diritti a termine di legge.

RIFACIMENTO GASDOTTO DI RETE REGIONALE
 LARINO - SORA - COLLEFERRO
 TRATTO LARINO - MONTAGANO - LOTTO 2
 DN 350 (14") DP 75 bar
 TRACCIATO DI PROGETTO SU ORTOFOTO -
 DISMISSIONE

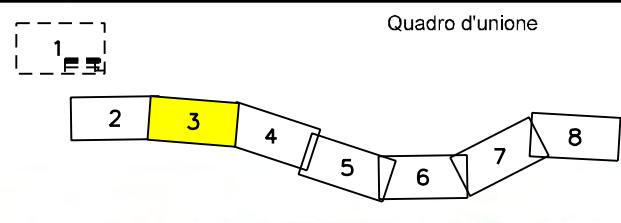

0	05/2023	EMMISSIONE PER PERMESSI	GUALTIERI	LUCI	BARCI	Foglio 3 di 8
REV.	DATA	DESCRIZIONE	ELABORATO	VERIFICATO	APPROVATO	
		Progettista	Rif. BE: 4236/01			Scala 1:10.000
			Comm.	5733/1-001		
			Dis.	PG-D-1031		

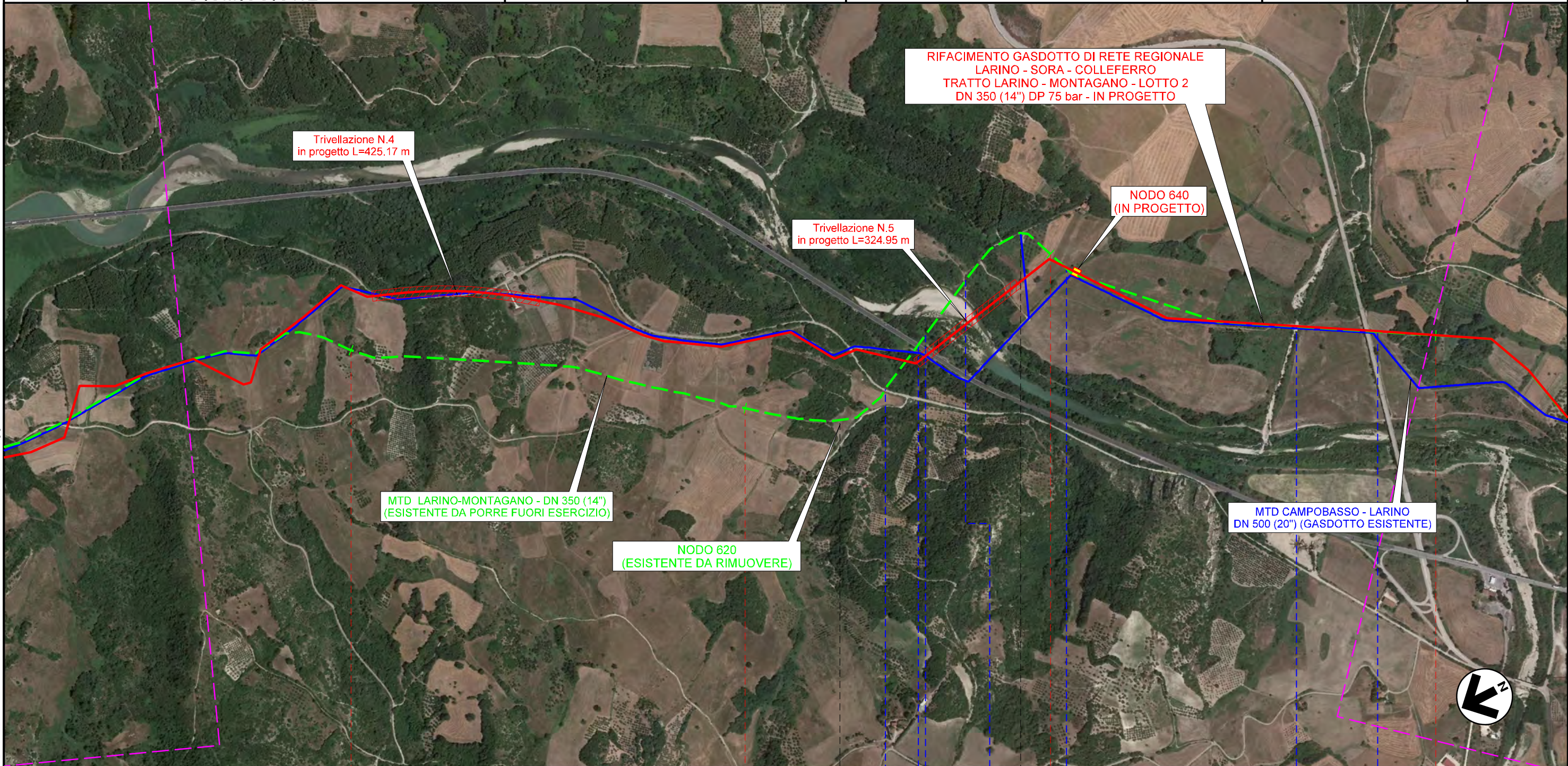

4	5	6	7
GUARDIALFIERA	GUARDIALFIERA	LUPARA	MORRONE DEL SANNIO
CAMPOBASSO	CAMPOBASSO	CASACALENDA	MORRONE DEL SANNIO
 NODO 620 PROG. km 5+239 Attrav. S.C. ex Bifermina		 NODO 640 PROG. km 5+905 Attrav. S.S. N° 647 Flume Biferno	
		Strada Sterrata	Strada Vicinale del Mulino
		Torrente Rio	Strada Sterrata

Il presente disegno e' di proprieta' aziendale - La Societa' tutelera' i propri diritti a termine di legge.



RIFACIMENTO GASDOTTO DI RETE REGIONALE
 LARINO - SORA - COLLEFERRO
 TRATTO LARINO - MONTAGANO - LOTTO 2
 DN 350 (14") DP 75 bar
 TRACCIATO DI PROGETTO SU ORTOFOTO -
 DISMISSIONE

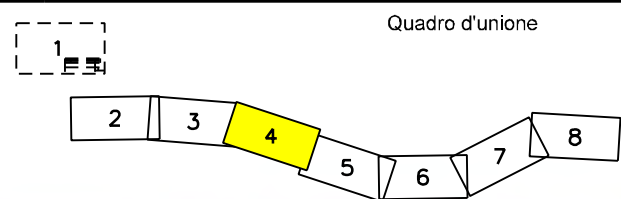

0	05/2023	EMMISSIONE PER PERMESSI	GUALTIERI	LUCI	BARCI	Foglio 4 di 8
REV.	DATA	DESCRIZIONE	ELABORATO	VERIFICATO	APPROVATO	
Progettista			Rif. BE: 4236/01			Scala 1:10.000
Società Gasdotti Italia S.P.A.						
			Comm.	5733/1-001		
			Dis.	PG-D-1031		

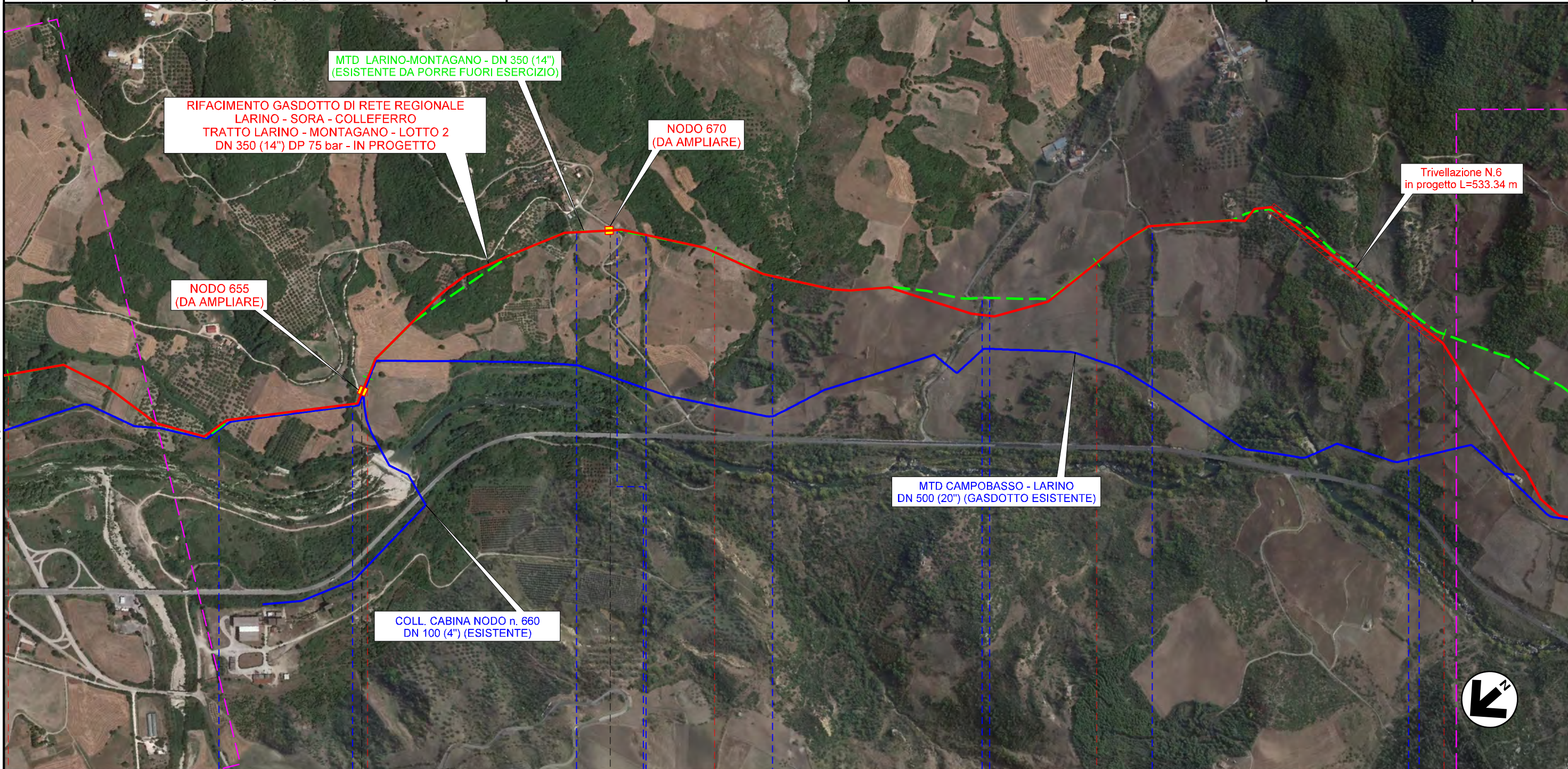

7	MORRONE DEL SANNIO	8	MORRONE DEL SANNIO	9	MORRONE DEL SANNIO	10	MORRONE DEL SANNIO	11	MORRONE DEL SANNIO
	CAMPOBASSO		CAMPOBASSO		CAMPOBASSO		CAMPOBASSO		CAMPOBASSO
	Canale in Terra	Fosso in Terra	Strada Vicinale	Strada Comunale	Fosso in Terra	Fosso Frascarevarco	Fosso Panno Nero	Strada Comunale	S.C. Via Piana
									Fosso in Terra
									Strada Vicinale Viaco

Il presente disegno e' di proprieta' aziendale - La Societa' tutelera' i propri diritti a termine di legge.



RIFACIMENTO GASDOTTO DI RETE REGIONALE
 LARINO - SORA - COLLEFERRO
 TRATTO LARINO - MONTAGANO - LOTTO 2
 DN 350 (14") DP 75 bar
 TRACCIATO DI PROGETTO SU ORTOFOTO -
 DISMISSIONE

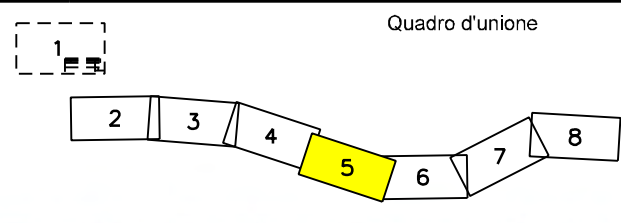

0	05/2023	EMMISSIONE PER PERMESSI	GUALTIERI	LUCI	BARCI	Foglio 5 di 8
REV.	DATA	DESCRIZIONE	ELABORATO	VERIFICATO	APPROVATO	
		Progettista	Rif. BE: 4236/01			Scala 1:10.000
			Comm.	5733/1-001		
			Dis.	PG-D-1031		

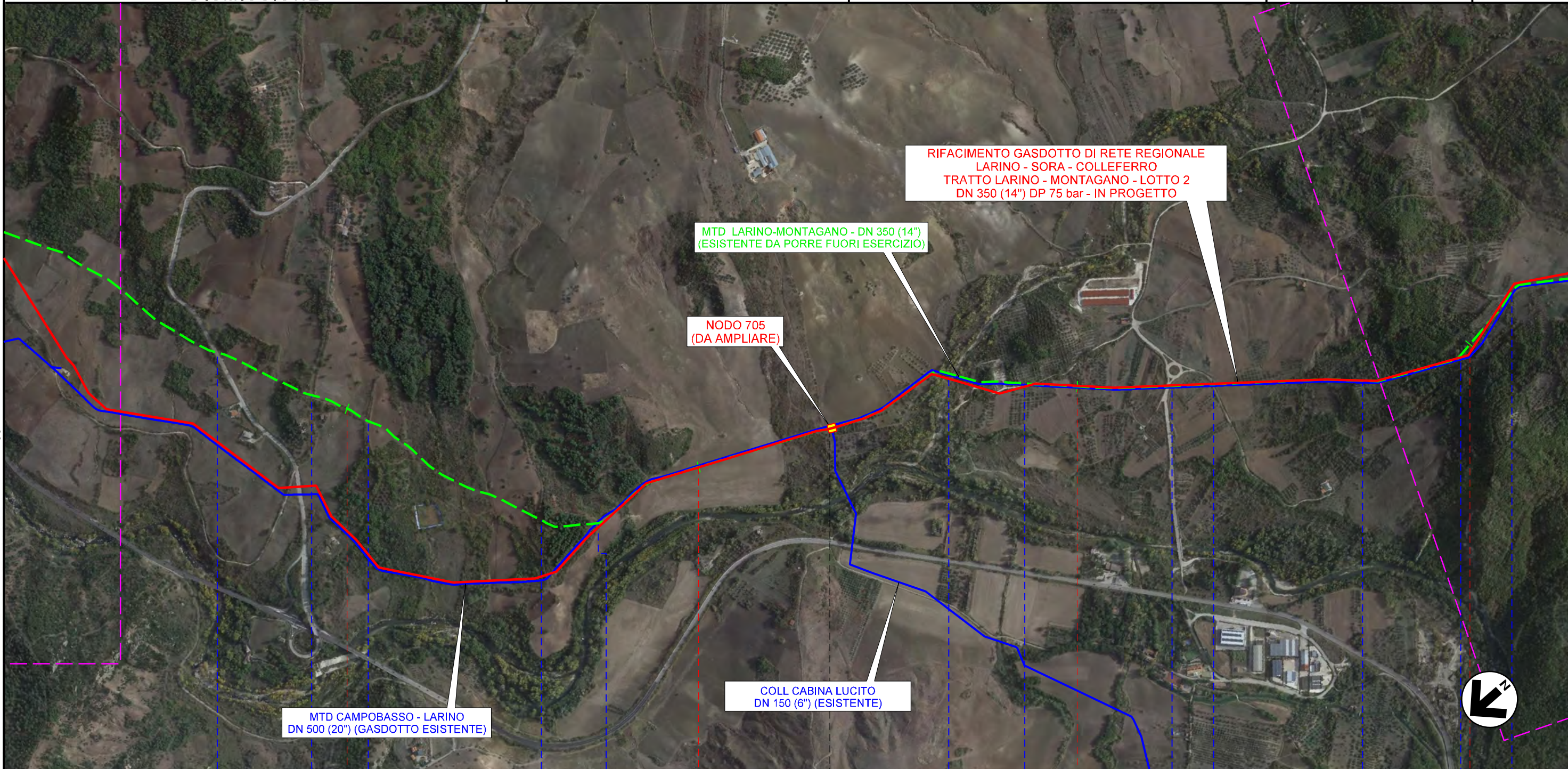

	12	13	14	15
MORRONE DEL SANNIO	MORRONE DEL SANNIO	MORRONE DEL SANNIO	CASTELLINO DEL BIFERNO	CASTELLINO DEL BIFERNO
CAMPOBASSO		CAMPOBASSO		CAMPOBASSO
S.P. N°157	Strada Comunale	Strada Vicinale Mulino del Biferno	S.C. Via Ceraso	Strada Vicinale Sfierracavallo
			Torrente Romaio	Strada Comunale Sfierracavallo
				Strada Vicinale del Mulino
				1° Attr. S.C. Via Ischia
				2° Attr. S.C. Via Ischia
				3° Attr. S.C. Via Ischia
				S.C. Sfierracavallo

Il presente disegno e' di proprieta' aziendale - La Societa' tutelera' i propri diritti a termine di legge.

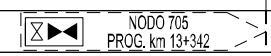

RIFACIMENTO GASDOTTO DI RETE REGIONALE
 LARINO - SORA - COLLEFERRO
 TRATTO LARINO - MONTAGANO - LOTTO 2
 DN 350 (14") DP 75 bar
 TRACCIATO DI PROGETTO SU ORTOFOTO -
 DISMISSIONE

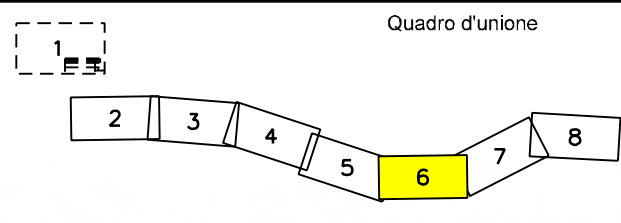

0	05/2023	EMMISSIONE PER PERMESSI	GUALTIERI	LUCI	BARCI	Foglio 6 di 8
REV.	DATA	DESCRIZIONE	ELABORATO	VERIFICATO	APPROVATO	
		Progettista	Rif. BE: 4236/01			Scala 1:10.000
			Comm.	5733/1-001		
			Dis.	PG-D-1031		

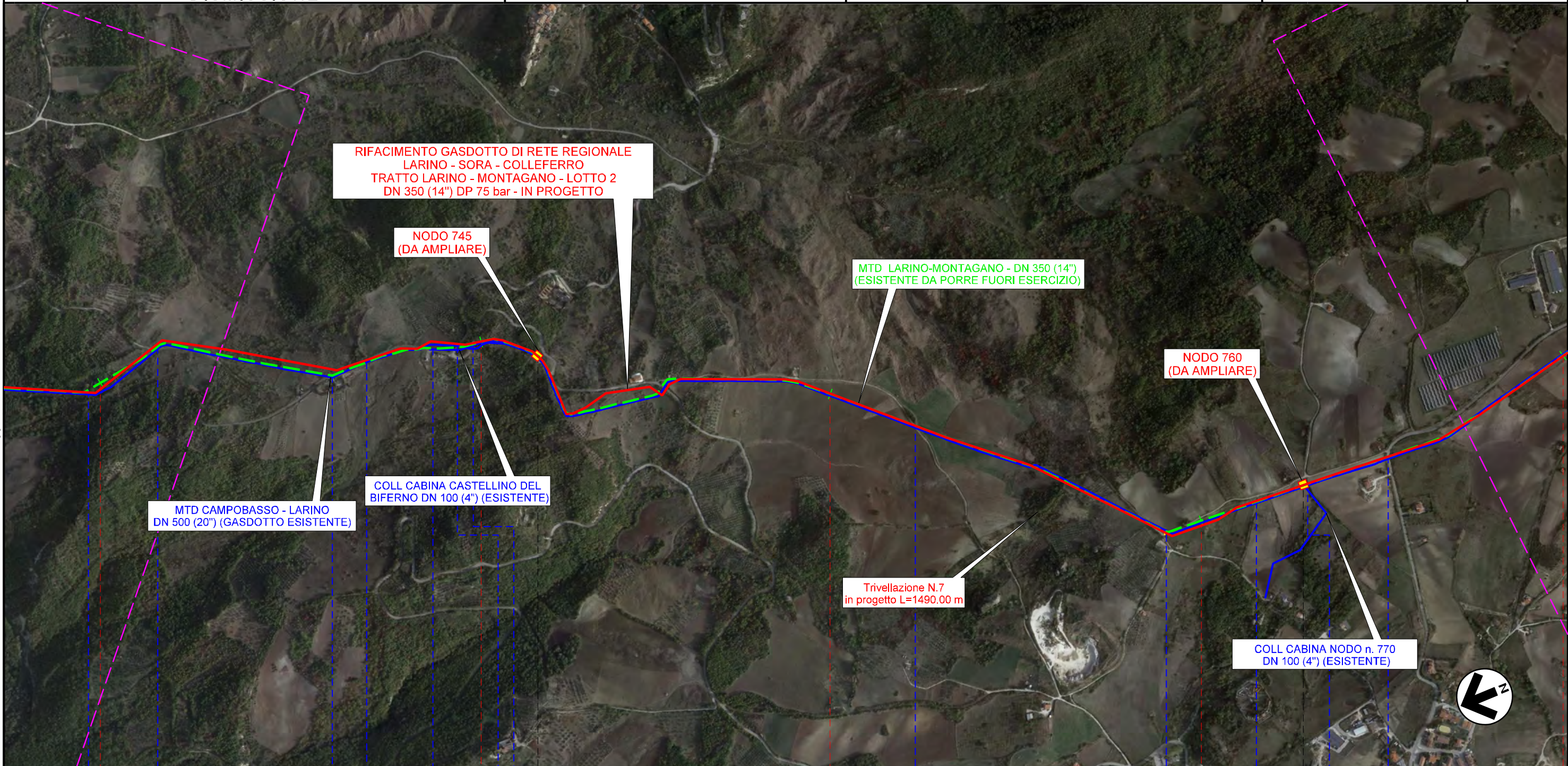

15	16	17	18	19
CASTELLINO DEL BIFERNO	CASTELLINO DEL BIFERNO	PETRELLA TIFERNINA	PETRELLA TIFERNINA	PETRELLA TIFERNINA
CAMPOBASSO		CAMPOBASSO		CAMPOBASSO
NODO 745 PROG. km 16+150		NODO 760 PROG. km 18+269		
S.C. Via Ischia	1° Attr. S.C. Sferracavallo	2° Attraversamento S.C. Sferracavallo	3° Attr. S.C. Sferracavallo	4° Attr. S.C. Sferracavallo
	1° Attrav. S.P. N°71	2° Attrav. S.P. N°71	S.C. Sferracavallo	S.C. Morgia
			S.V. Guardicla	Cimitero Vecchio
			1° Attrav. S.P. N°13	

Il presente disegno e' di proprieta' aziendale - La Societa' tutelera' i propri diritti a termine di legge.

RIFACIMENTO GASDOTTO DI RETE REGIONALE
 LARINO - SORA - COLLEFERRO
 TRATTO LARINO - MONTAGANO - LOTTO 2
 DN 350 (14") DP 75 bar
 TRACCIATO DI PROGETTO SU ORTOFOTO -
 DIMISSIONE

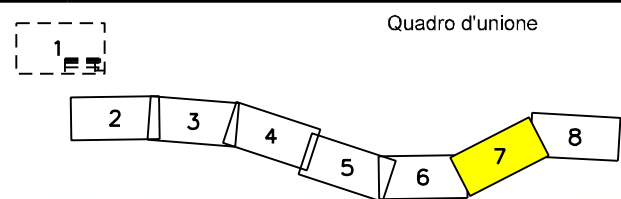

0	05/2023	EMISSIONE PER PERMESSI	GUALTIERI	LUCI	BARCI	Foglio 7 di 8
REV.	DATA	DESCRIZIONE	ELABORATO	VERIFICATO	APPROVATO	
Progettista			Rif. BE: 4236/01			Scala 1:10.000
			Comm.	5733/1-001		
			Dis.	PG-D-1031		



Il presente disegno e' di proprieta' aziendale - La Societa' tutelera' i propri diritti a termine di legge.

19	20	21	22
PETRELLA TIFERNINA	PETRELLA TIFERNINA	PETRELLA TIFERNINA	MATRICE
CAMPOBASSO	CAMPOBASSO	CAMPOBASSO	CAMPOBASSO
1° Attraversamento S.C. Castel di Rocca	2° Attraversamento S.C. Castel di Rocca	Percorrenza S.C. Fonte Iacovone	S.C. Fonte Iacovone, 2° Attrav. S.P. N°13, 1° Attraversamento S.C. Ricciarello



RIFACIMENTO GASDOTTO DI RETE REGIONALE
 LARINO - SORA - COLLEFERRO
 TRATTO LARINO - MONTAGANO - LOTTO 2
 DN 350 (14") DP 75 bar
 TRACCIATO DI PROGETTO SU ORTOFOTO -
 DISMISSIONE

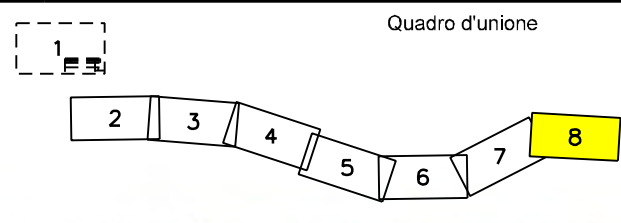

0	05/2023	EMISSIONE PER PERMESSI	GUALTIERI	LUCI	BARCI	Foglio 8 di 8
REV.	DATA	DESCRIZIONE	ELABORATO	VERIFICATO	APPROVATO	
Progettista			Rif. BE: 4236/01			Scala 1:10.000
			Comm.	5733/1-001		
			Dis.	PG-D-1031		

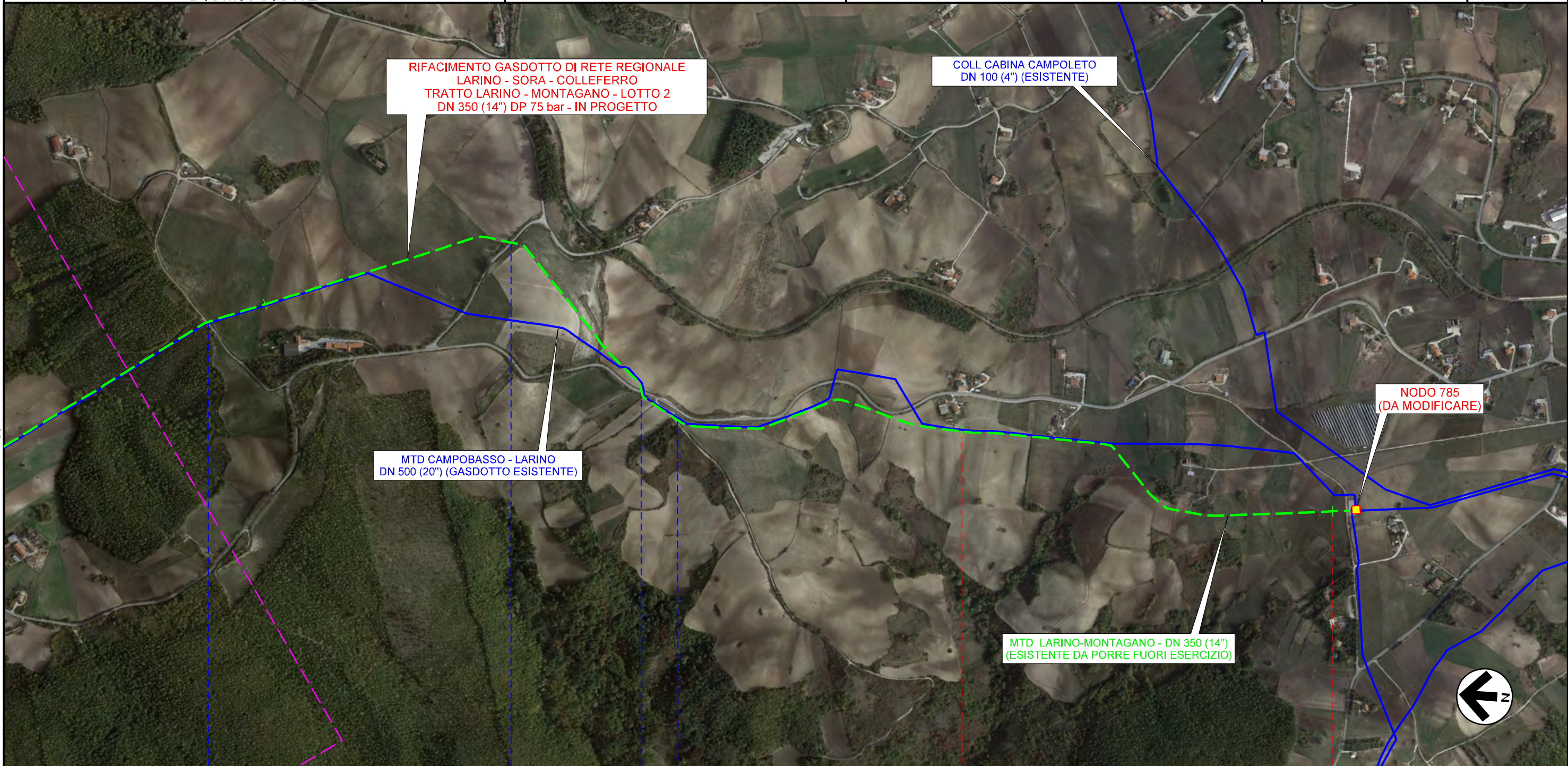

	23	24	25	26	26+041
MATRICE	MATRICE	MATRICE	MONTAGANO	MONTAGANO	RIPALIMOSANI
CAMPOBASSO		CAMPOBASSO		CAMPOBASSO	
	2° Attraversamento S.C. Rdiciariello	S.P. N°40	3° Attraversamento S.P. N°13	S.C. Colle Melaino	
 NODO 785 PROG. km 26+041					

Il presente disegno e' di proprieta' aziendale - La Societa' tutelera' i propri diritti a termine di legge.