

LEGENDA

SIMBOLOGIA CARTOGRAFICA

- Gasdotto in progetto
- Gasdotti in esercizio
- Altri gasdotti in progetto
- Aree impianti stacco-terminale in progetto
- Aree impianti stacco-terminale esistenti
- Limite sovrapposizione fogli
- Limite fogli
- Gallerie, Tunnel, Mini-Microtunnel, Raise Boring e T.O.C.
- Impianti di linea in progetto
- Impianti di linea su rete in esercizio
- Impianti di linea esistenti da porre fuori esercizio e recuperare
- Altre condotte da terzi
- Strada di accesso all'impianto
- Piazzola di stoccaggio tubazioni
- Strade di accesso provvisorio
- Gasdotto da porre fuori esercizio e recuperare

SIMBOLOGIA MECCANICA

- Punto di intercettazione di derivazione importante (P.I.D.I.) - LINEA
- Punto di intercettazione di derivazione importante (P.I.D.I.) - DERIVAZIONE
- Punto di intercettazione di linea

SIMBOLOGIA TEMATICA

Elementi areali, lineari e puntuali assoggettati alle modalità A1 e A2

E(1-61) Elementi areali, lineari e puntuali di valore eccezionale

Aree boscate assoggettate alla modalità A2

Elementi areali assoggettati alle modalità VA TC1 e TC2

Aree con prevalenza di elementi di pericolosità geologica di valore eccezionale-elevato (Ge)

Aree con prevalenza di elementi naturalistici, fisico-biologici di valore elevato (N)

Aree con prevalenza di elementi di pericolosità geologica di valore medio (G)

Aree con prevalenza di elementi di interesse percettivo di valore elevato (P)

Aree con elementi di valore medio (M)

Aree con prevalenza di elementi di interesse produttivo-agricolo di valore eccezionale (Pae)

Ambiti per il rinvio ai piani paesistici esecutivi

Limite del Piano

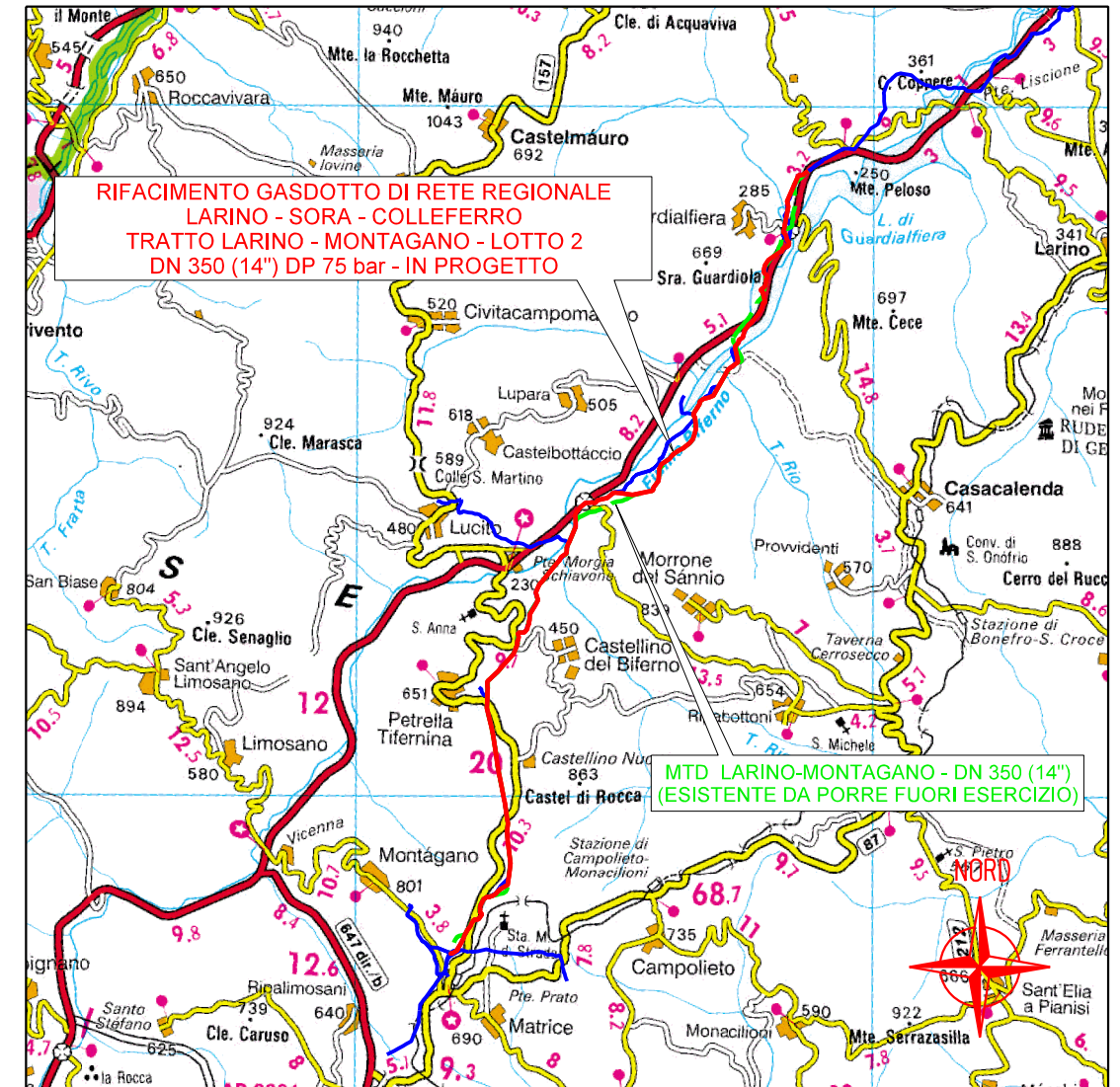

COROGRAFIA 1:200.000

Il presente disegno è di proprietà aziendale - La Società tutela i propri diritti a termine di legge.

Progressiva chilometrica	N.	
Comuni		
Province		
Impianti		
Attraversamenti		

0	05/2023	EMMISSIONE PER PERMESSI	GUALTIERI	LUCI	BARCI
REV.	DATA	DESCRIZIONE	ELABORATO	VERIFICATO	APPROVATO
		Progettista	Rif. BE: 4236/01		
		Società Gasdotti Italia S.P.A.			
RIFACIMENTO METANODOTTO DI RETE REGIONALE LARINO - SORA - COLLEFERRO TRATTO LARINO - MONTAGANO - LOTTO 2 DN 350 (14") DP 75 bar			COMMESSA	UNITA'	
			5733/1	001	
			DISEGNO	PG-D-1035	
			REVISIONE	0	
			FG.	1	DI 8
VINCOLI REGIONALI - CARTA DELLA TRASFORMABILITA' DEL TERRITORIO - DISMISSIONE			SCALA	1:10.000	

RIFACIMENTO GASDOTTO DI RETE REGIONALE
 LARINO - SORA - COLLEFERRO
 TRATTO LARINO - MONTAGANO - LOTTO 2
 DN 350 (14") DP 75 bar

VINCOLI REGIONALI - CARTA DELLA TRASFORMABILITA' DEL TERRITORIO
 DISMISSIONE

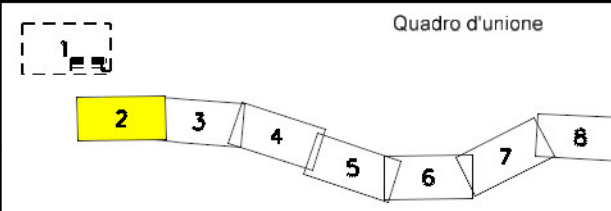

0	05/2023	EMISSIONE PER PERMESSI	GUALTIERI	LUCI	BARCI
REV.	DATA	DESCRIZIONE	ELABORATO	VERIFICATO	APPROVATO
		Progettista	Rif. BE: 4236/01		
		Comm.	5733/1-001		
		Dis.	PG-D-1035		

Foglio
 2
 di 8
 Scala
 1:10.000

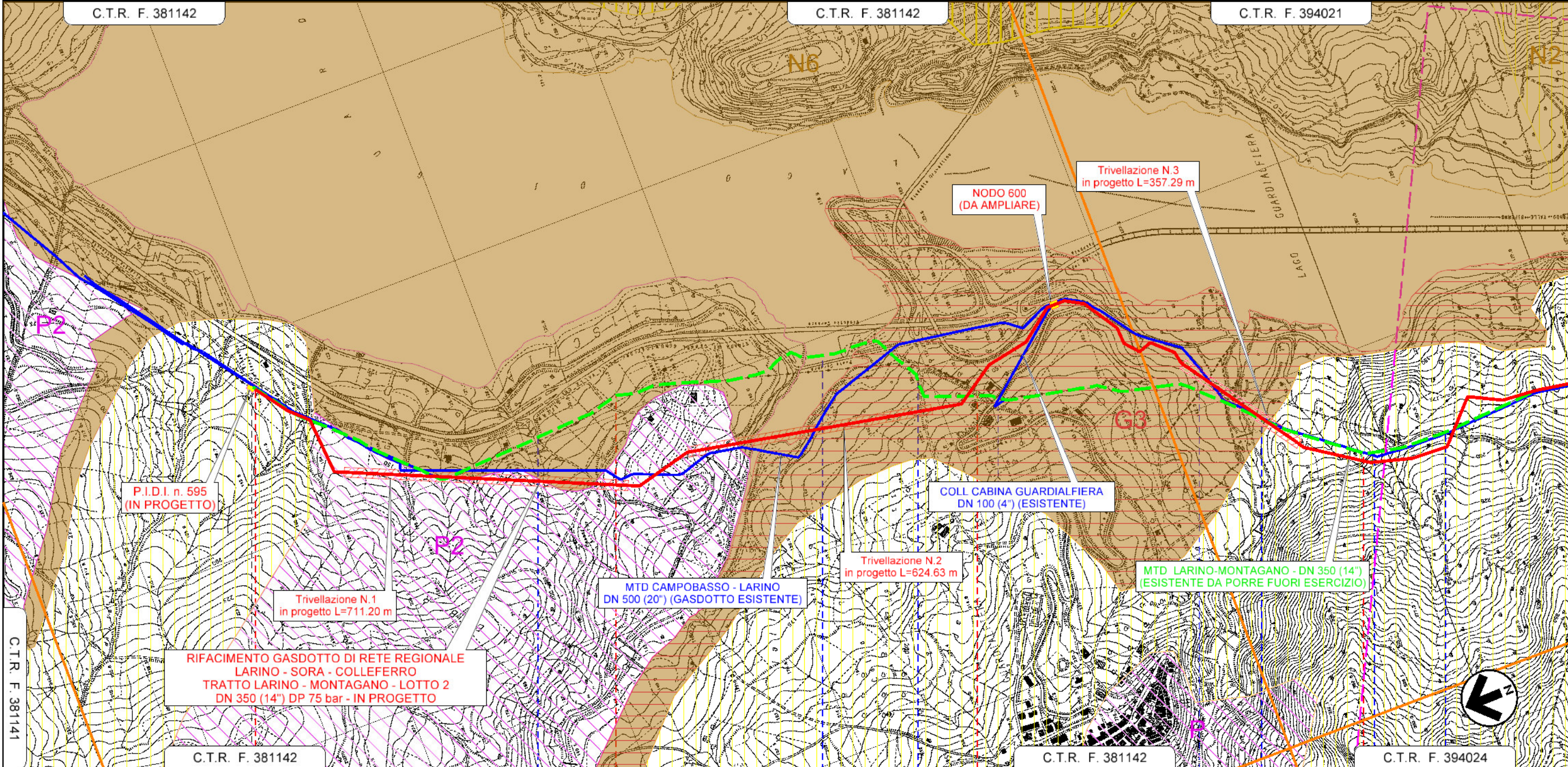

Il presente disegno e' di proprieta' aziendale - La Societa' tutelera' i propri diritti a termine di legge.

C.T.R. F. 381141

C.T.R. F. 381142 C.T.R. F. 381142 C.T.R. F. 394024

0	1	2	3
GUARDIALEFIERA CAMPOBASSO	GUARDIALEFIERA CAMPOBASSO	GUARDIALEFIERA CAMPOBASSO	GUARDIALEFIERA CAMPOBASSO
FOSSO	Lago di Guardialefera	Strada Vicinale Aia della Serra	Fosso delle Forche
		S.P. N° 73b	Strada Vicinale Vallone delle Forche
			1° Attrav. S.C. Guardialefera - Lupara
			2° Attrav. S.C. Guardialefera - Lupara

RIFACIMENTO GASDOTTO DI RETE REGIONALE
 LARINO - SORA - COLLEFERRO
 TRATTO LARINO - MONTAGANO - LOTTO 2
 DN 350 (14") DP 75 bar

VINCOLI REGIONALI - CARTA DELLA TRASFORMABILITA' DEL TERRITORIO
 DISMISSIONE

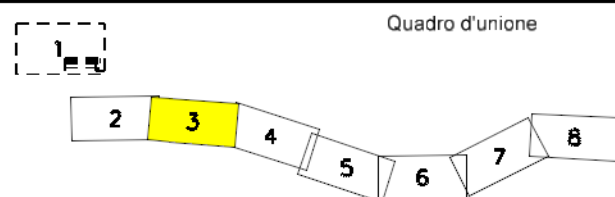

0	05/2023	EMISSIONE PER PERMESSI	GUALTIERI	LUCI	BARCI
REV.	DATA	DESCRIZIONE	ELABORATO	VERIFICATO	APPROVATO
		Progettista	Rif. BE: 4236/01		
		Comm.	5733/1-001		
		Dis.	PG-D-1035		

Foglio
 3
 di 8
 Scala
 1:10.000

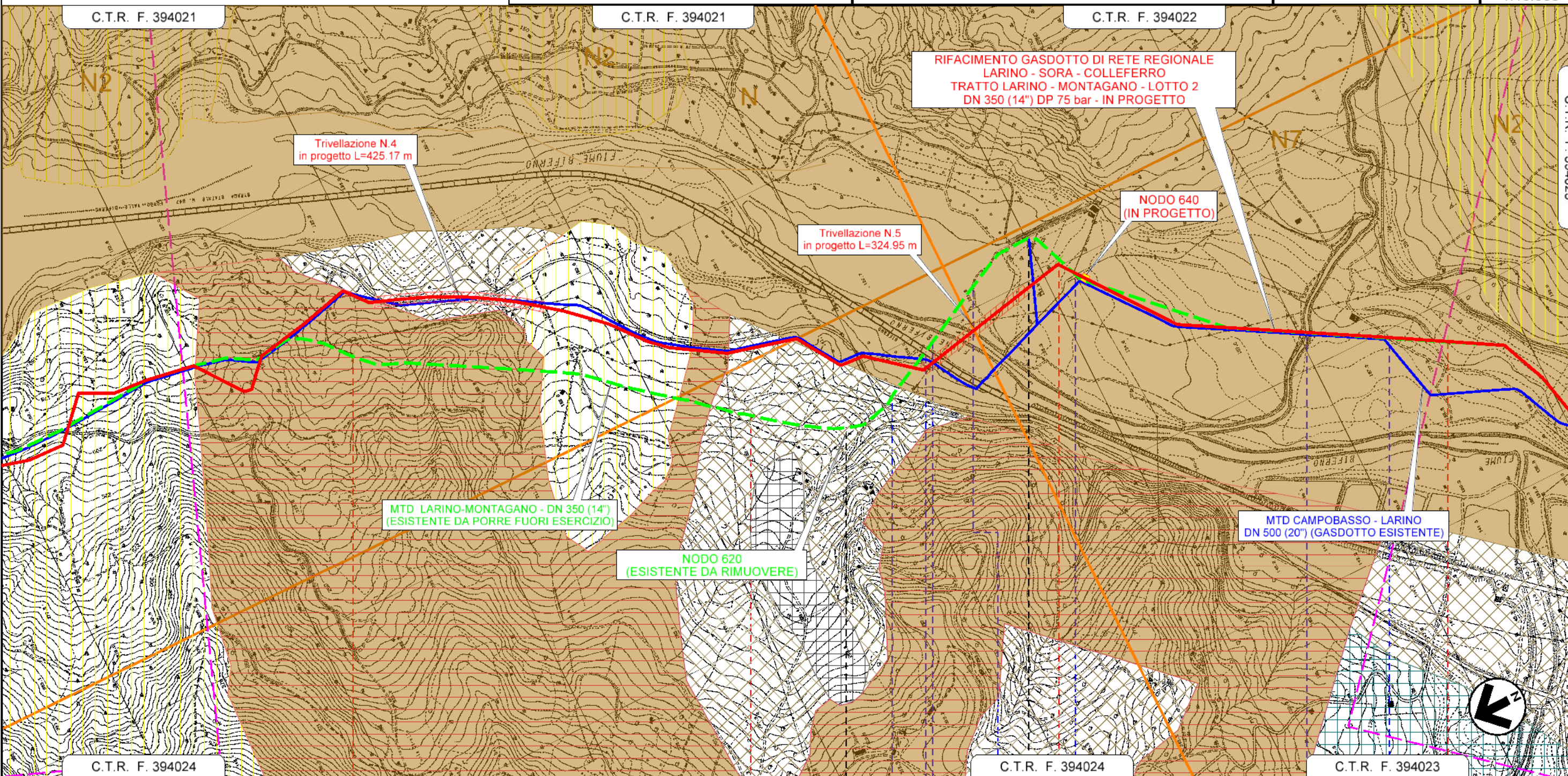

4	5	6	7
GUARDIAFFIERA	GUARDIAFFIERA	LUPARA	MORRONE DEL SANNIO
CAMPOBASSO	CAMPOBASSO	CASACALENDA	MORRONE DEL SANNIO
			CAMPOBASSO
	 NODO 620 PROG. km 5+239	 NODO 640 PROG. km 5+905	
	Attrav. S.C. ex Biferina	Attrav. S.S. N° 647	Fiume Biferno
		Strada Sterrata	Strada Vicinale del Mulino
		Torrente Rio	Strada Sterrata

Il presente disegno e' di proprieta' aziendale - La Societa' tutelera' i propri diritti a termine di legge.

**RIFACIMENTO GASDOTTO DI RETE REGIONALE
LARINO - SORA - COLLEFERRO
TRATTO LARINO - MONTAGANO - LOTTO 2
DN 350 (14") DP 75 bar**

VINCOLI REGIONALI - CARTA DELLA TRASFORMABILITA' DEL TERRITORIO
DISMISSIONE

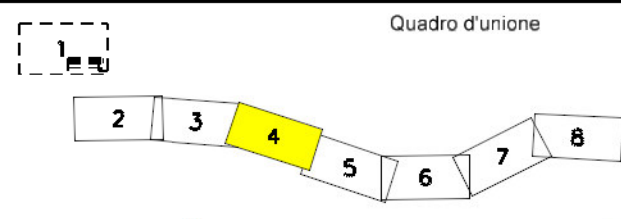

0	05/2023	EMISSIONE PER PERMESSI	GUALTIERI	LUCI	BARCI
REV.	DATA	DESCRIZIONE	ELABORATO	VERIFICATO	APPROVATO
		Progettista	Rif. BE: 4236/01		
		Società Gasdotti Italia S.p.A.			

Comm.	5733/1-001
Dis.	PG-D-1035

Foglio
4
di 8
Scala
1:10.000

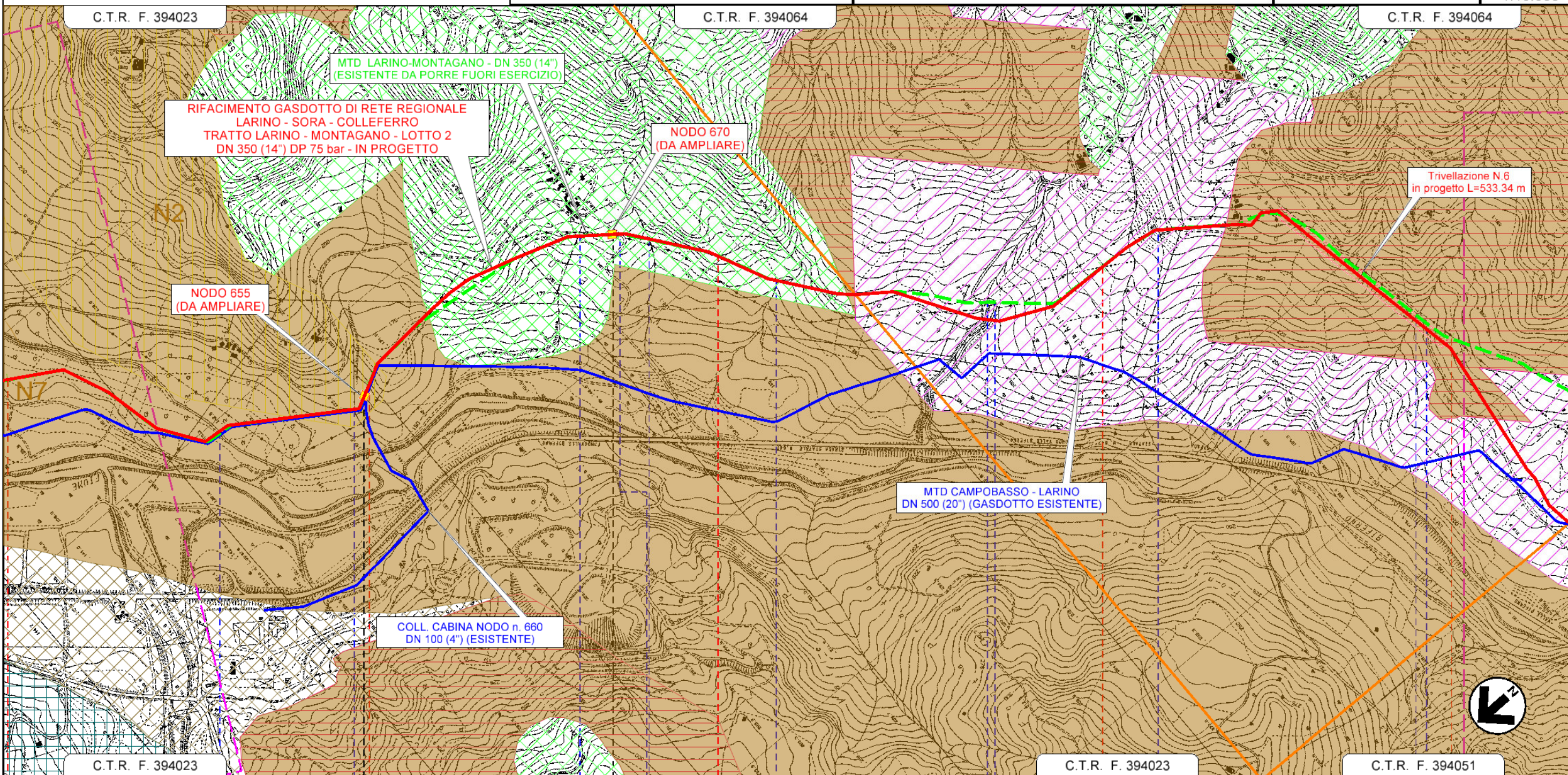

7	MORRONE DEL SANNIO	8	MORRONE DEL SANNIO	9	MORRONE DEL SANNIO	10	MORRONE DEL SANNIO	11	MORRONE DEL SANNIO
	CAMPOBASSO		CAMPOBASSO		CAMPOBASSO		CAMPOBASSO		CAMPOBASSO
	Canale in Terra		Fosso in Terra		Strada Vicinale		Strada Comunale		Fosso in Terra
					Fosso Frascarevarco		Fosso Panno Nero		Strada Comunale
							S.C. Via Piana		
									Fosso in Terra
									Strada Vicinale Viaco

Il presente disegno e' di proprieta' aziendale - La Societa' tutelera' i propri diritti a termine di legge.

RIFACIMENTO GASDOTTO DI RETE REGIONALE
 LARINO - SORA - COLLEFERRO
 TRATTO LARINO - MONTAGANO - LOTTO 2
 DN 350 (14") DP 75 bar

VINCOLI REGIONALI - CARTA DELLA TRASFORMABILITA' DEL TERRITORIO
 DISMISSIONE

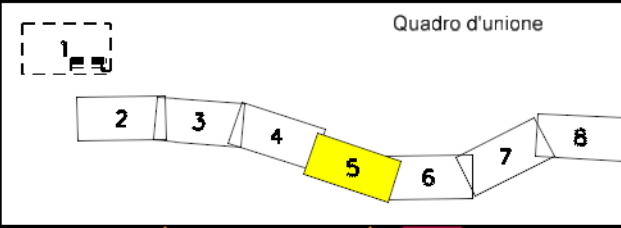

0	05/2023	EMISSIONE PER PERMESSI	GUALTIERI	LUCI	BARCI
REV.	DATA	DESCRIZIONE	ELABORATO	VERIFICATO	APPROVATO
		Progettista	Rif. BE: 4236/01		
		Società Gasdotti Italia S.p.A.			

Comm.	5733/1-001
Dis.	PG-D-1035

Foglio
 5
 di 8
 Scala
 1:10.000

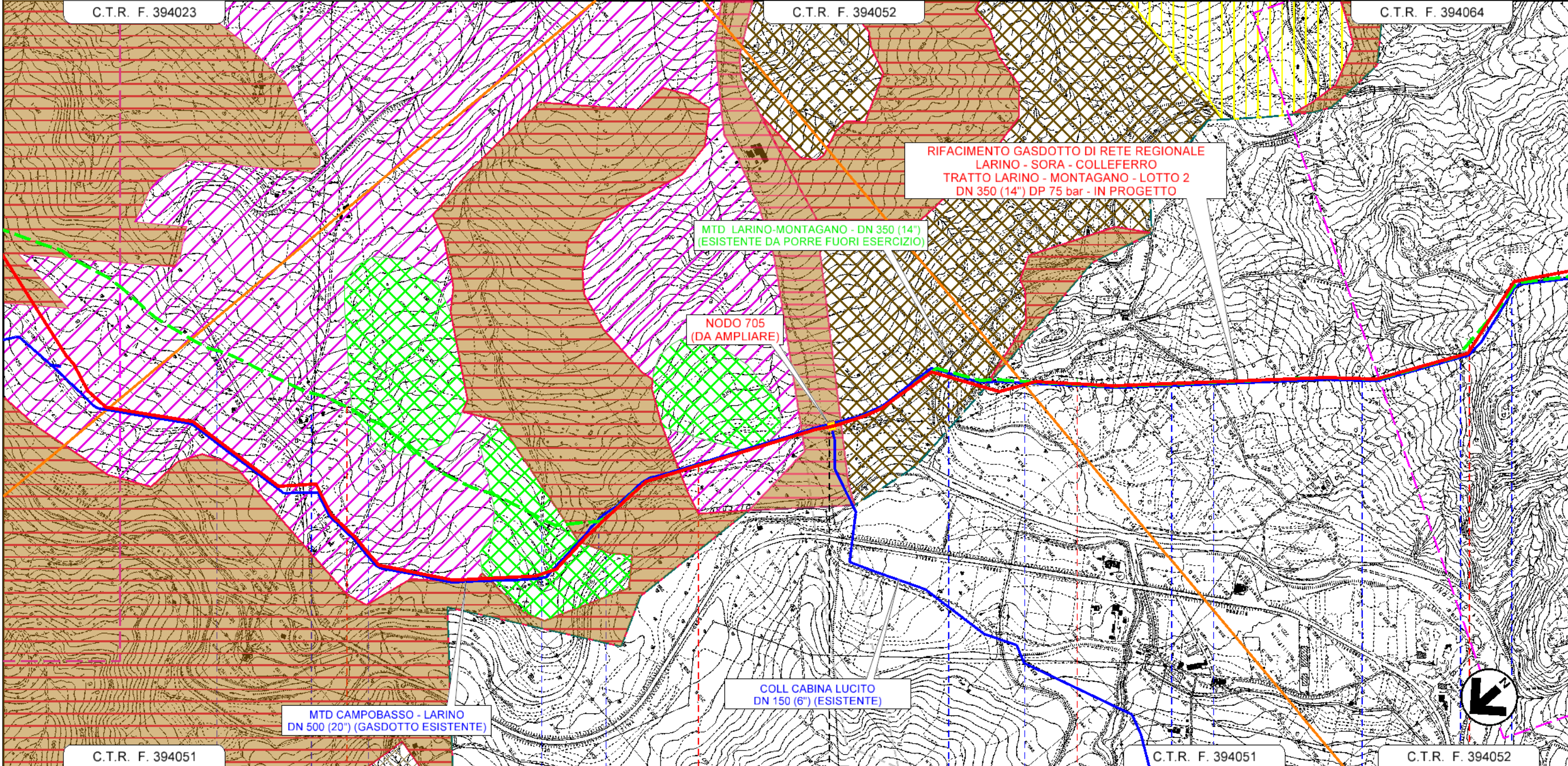

	12	13	14	15
MORRONE DEL SANNIO	MORRONE DEL SANNIO	MORRONE DEL SANNIO	CASTELLINO DEL BIFERNO	CASTELLINO DEL BIFERNO
CAMPOBASSO		CAMPOBASSO		CAMPOBASSO
		NODO 705 PROG. km 13+342		
S.P. N°157	Strada Comunale	Strada Vicinale Mulino del Biferno	S.C. Via Ceraso	Strada Vicinale Sferracavallo
			Torrente Riomaio	Strada Comunale Sferracavallo
				Strada Vicinale del Mulino
				1° Attr. S.C. Via Ischia
				2° Attr. S.C. Via Ischia
				3° Attr. S.C. Via Ischia
				S.C. Sferracavallo

Il presente disegno e' di proprieta' aziendale - La Societa' tutelera' i propri diritti a termine di legge.

**RIFACIMENTO GASDOTTO DI RETE REGIONALE
LARINO - SORA - COLLEFERRO
TRATTO LARINO - MONTAGANO - LOTTO 2
DN 350 (14") DP 75 bar**

VINCOLI REGIONALI - CARTA DELLA TRASFORMABILITA' DEL TERRITORIO
DISMISSIONE

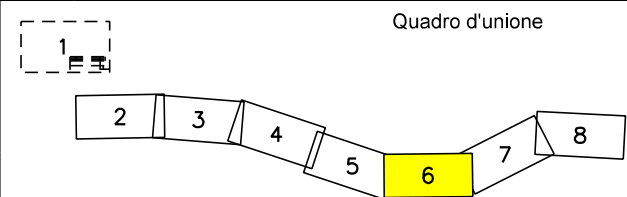

0	05/2023	EMISSIONE PER PERMESSI	GUALTIERI	LUCI	BARCI
REV.	DATA	DESCRIZIONE	ELABORATO	VERIFICATO	APPROVATO
		Progettista	Rif. BE: 4236/01		
			Comm.	5733/1-001	
			Dis.	PG-D-1035	

**Foglio
6
di 8**
Scala
1:10.000

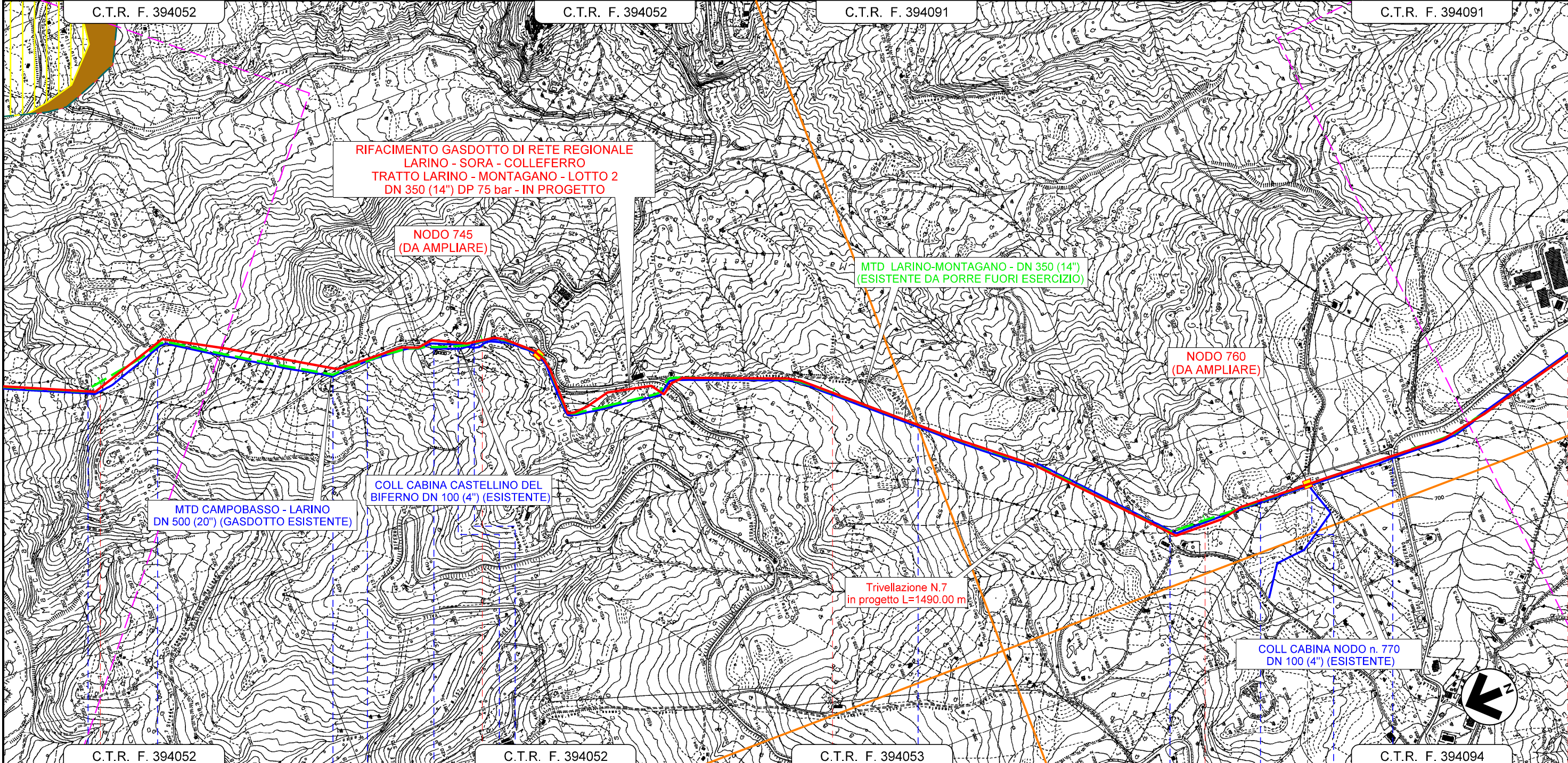

C.T.R. F. 394052	C.T.R. F. 394052	C.T.R. F. 394053	C.T.R. F. 394094
15	16	17	18
CASTELLINO DEL BIFERNO	CASTELLINO DEL BIFERNO	PETRELLA TIFERNINA	PETRELLA TIFERNINA
CAMPOBASSO	CAMPOBASSO	CAMPOBASSO	CAMPOBASSO
S.C. Via Ischia	1° Attr. S.C. Sferracavallo	2° Attraversamento S.C. Sferracavallo	3° Attr. S.C. Sferracavallo
4° Attr. S.C. Sferracavallo	1° Attrav. S.P. N°71	2° Attrav. S.P. N°71	S.C. Sferracavallo
		NODO 745 PROG. km 16+150	NODO 760 PROG. km 18+269
		S.C. Morgia	S.V. Guardiola
		S.C. Cimitero Vecchio	1° Attrav. S.P. N°13

Il presente disegno e' di proprieta' aziendale - La Societa' tutelera' i propri diritti a termine di legge.

RIFACIMENTO GASDOTTO DI RETE REGIONALE
 LARINO - SORA - COLLEFERRO
 TRATTO LARINO - MONTAGANO - LOTTO 2
 DN 350 (14") DP 75 bar

VINCOLI REGIONALI - CARTA DELLA TRASFORMABILITA' DEL TERRITORIO
 DISMISSIONE

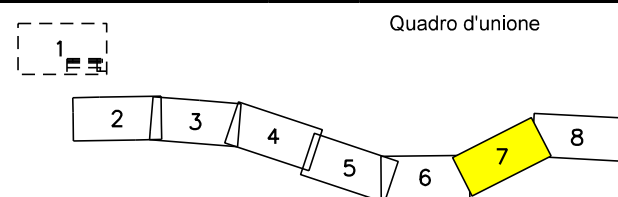

0	05/2023	EMISSIONE PER PERMESSI	GUALTIERI	LUCI	BARCI
REV.	DATA	DESCRIZIONE	ELABORATO	VERIFICATO	APPROVATO
		Progettista	Rif. BE: 4236/01		
			Comm.	5733/1-001	
			Dis.	PG-D-1035	

Foglio
 7
 di 8
 Scala
 1:10.000

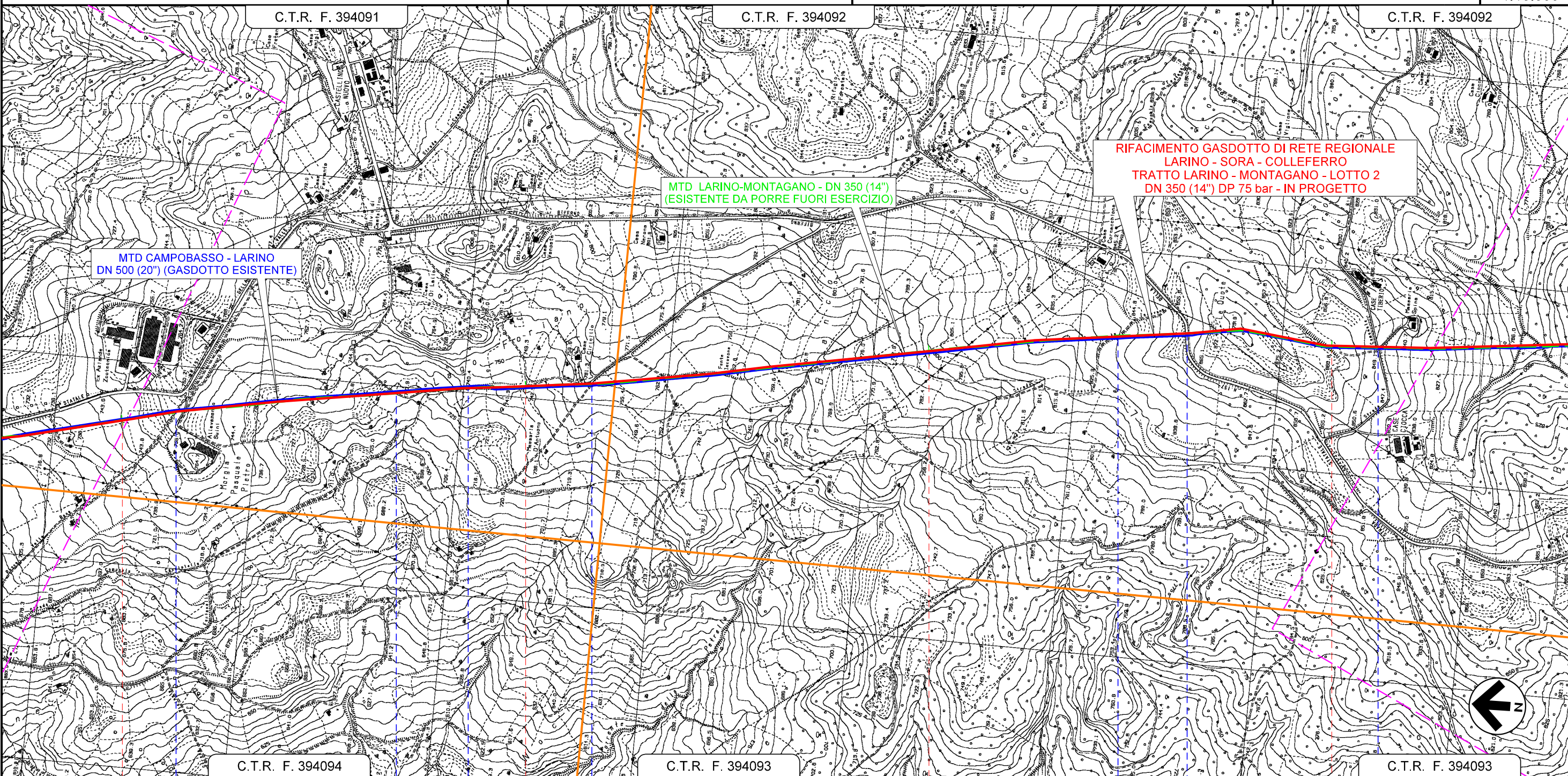

RIFACIMENTO GASDOTTO DI RETE REGIONALE
 LARINO - SORA - COLLEFERRO
 TRATTO LARINO - MONTAGANO - LOTTO 2
 DN 350 (14") DP 75 bar - IN PROGETTO

MTD LARINO-MONTAGANO - DN 350 (14")
 (ESISTENTE DA PORRE FUORI ESERCIZIO)

MTD CAMPOBASSO - LARINO
 DN 500 (20") (GASDOTTO ESISTENTE)

La Società tutelera i propri diritti a termine di legge.
 Il presente disegno e' di proprieta' aziendale

19	C.T.R. F. 394094	20	C.T.R. F. 394093	21	C.T.R. F. 394093	22	C.T.R. F. 394093
PETRELLA TIFERNINA		PETRELLA TIFERNINA		PETRELLA TIFERNINA		MATRICE	MATRICE
CAMPOBASSO		CAMPOBASSO		CAMPOBASSO		CAMPOBASSO	
1° Attraversamento S.C. Castel di Rocca	2° Attraversamento S.C. Castel di Rocca	Percorrenza S.C. Fonte Iacovone		S.C. Fonte Iacovone	2° Attrav. S.P. N°13	1° Attraversamento S.C. Ricciarelo	

RIFACIMENTO GASDOTTO DI RETE REGIONALE
 LARINO - SORA - COLLEFERRO
 TRATTO LARINO - MONTAGANO - LOTTO 2
 DN 350 (14") DP 75 bar

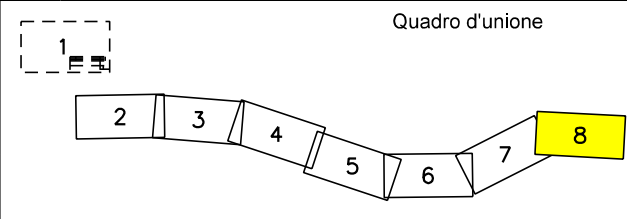

0	05/2023	EMISSIONE PER PERMESSI	GUALTIERI	LUCI	BARCI
REV.	DATA	DESCRIZIONE	ELABORATO	VERIFICATO	APPROVATO
Progettista			Rif. BE: 4236/01		
SGL Società Gasdotti Italia S.P.A.			Barci Engineering		

Comm.	5733/1-001
Dis.	PG-D-1035

Foglio
 8
 di 8
 Scala
 1:10.000

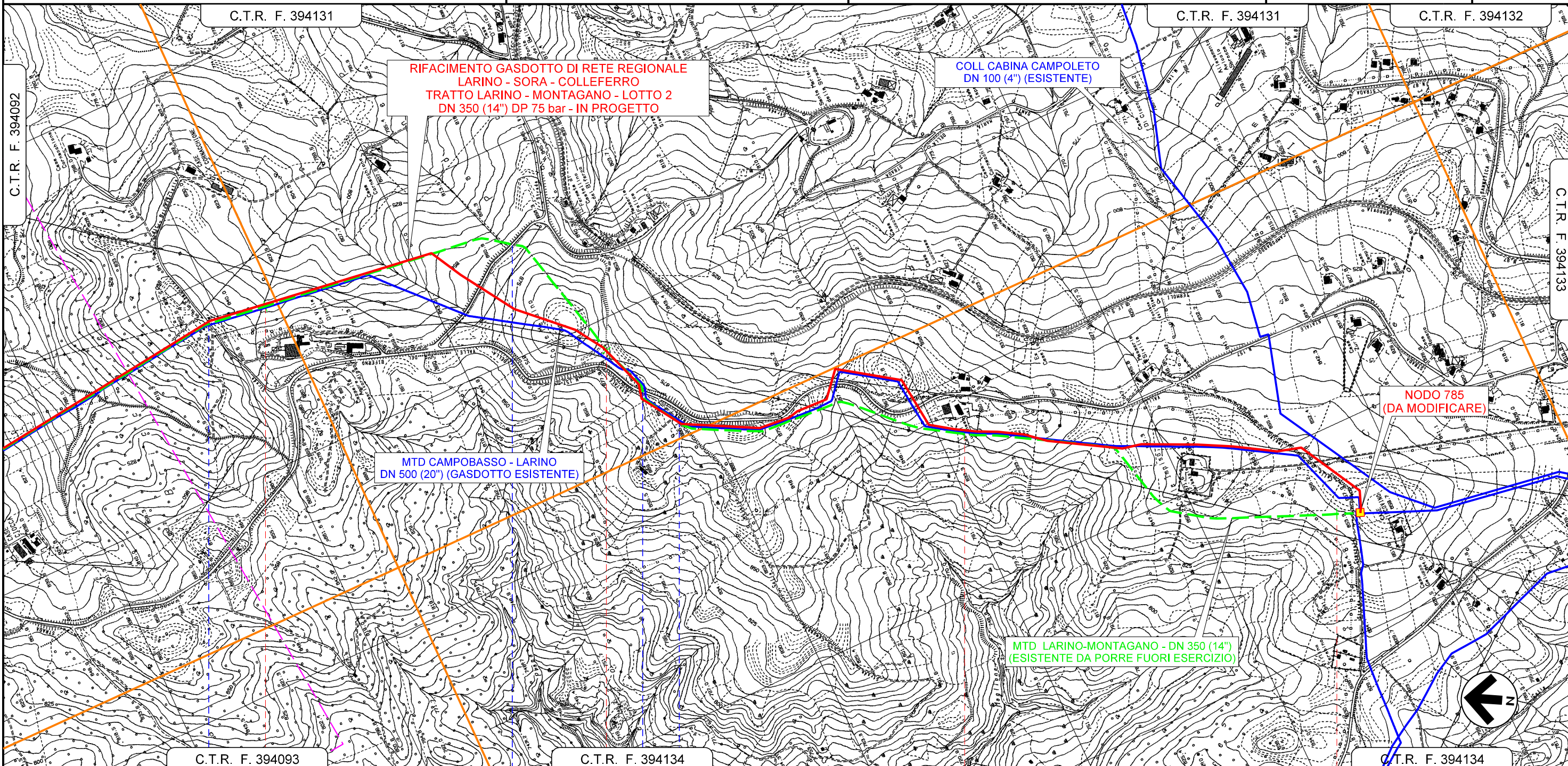

La Società tutelera i propri diritti a termine di legge. Il presente disegno e' di proprieta' aziendale

	23		24		25		26	26+041
MATRICE	MATRICE	MATRICE	MONTAGANO	MONTAGANO	MONTAGANO	MONTAGANO	MONTAGANO	RIPALIMOSANI
CAMPOBASSO	CAMPOBASSO	CAMPOBASSO	CAMPOBASSO	CAMPOBASSO	CAMPOBASSO	CAMPOBASSO	CAMPOBASSO	CAMPOBASSO
	2° Attraversamento S.C. Riciariello	S.P. N°40	3° Attraversamento S.P. N°13	S.C. Colle Melaino				

