

# LEGENDA

## SIMBOLOGIA CARTOGRAFICA

- Gasdotto in progetto
- Gasdotti in esercizio
- Altri gasdotti in progetto
- Aree impianti stacco-terminale in progetto
- Aree impianti stacco-terminale esistenti
- Limite sovrapposizione fogli
- Limite fogli
- Gallerie, Tunnel, Mini-Microtunnel, Raise Boring e T.O.C.
- Impianti di linea in progetto
- Impianti di linea su rete in esercizio
- Impianti di linea esistenti da porre fuori esercizio e recuperare
- Altre condotte da terzi
- Strada di accesso all'impianto
- Piazzola di stoccaggio tubazioni
- Strade di accesso provvisorio
- Gasdotto da porre fuori esercizio e recuperare

## SIMBOLOGIA MECCANICA

- Punto di intercettazione di derivazione importante (P.I.D.I.) - LINEA
- Punto di intercettazione di derivazione importante (P.I.D.I.) - DERIVAZIONE
- Punto di intercettazione di linea

## SIMBOLOGIA TEMATICA

### RISCHIO IDRAULICO

- R1
- R2
- R3
- R4

### PERICOLOSITA' IDRAULICA

- P1
- P2
- P3

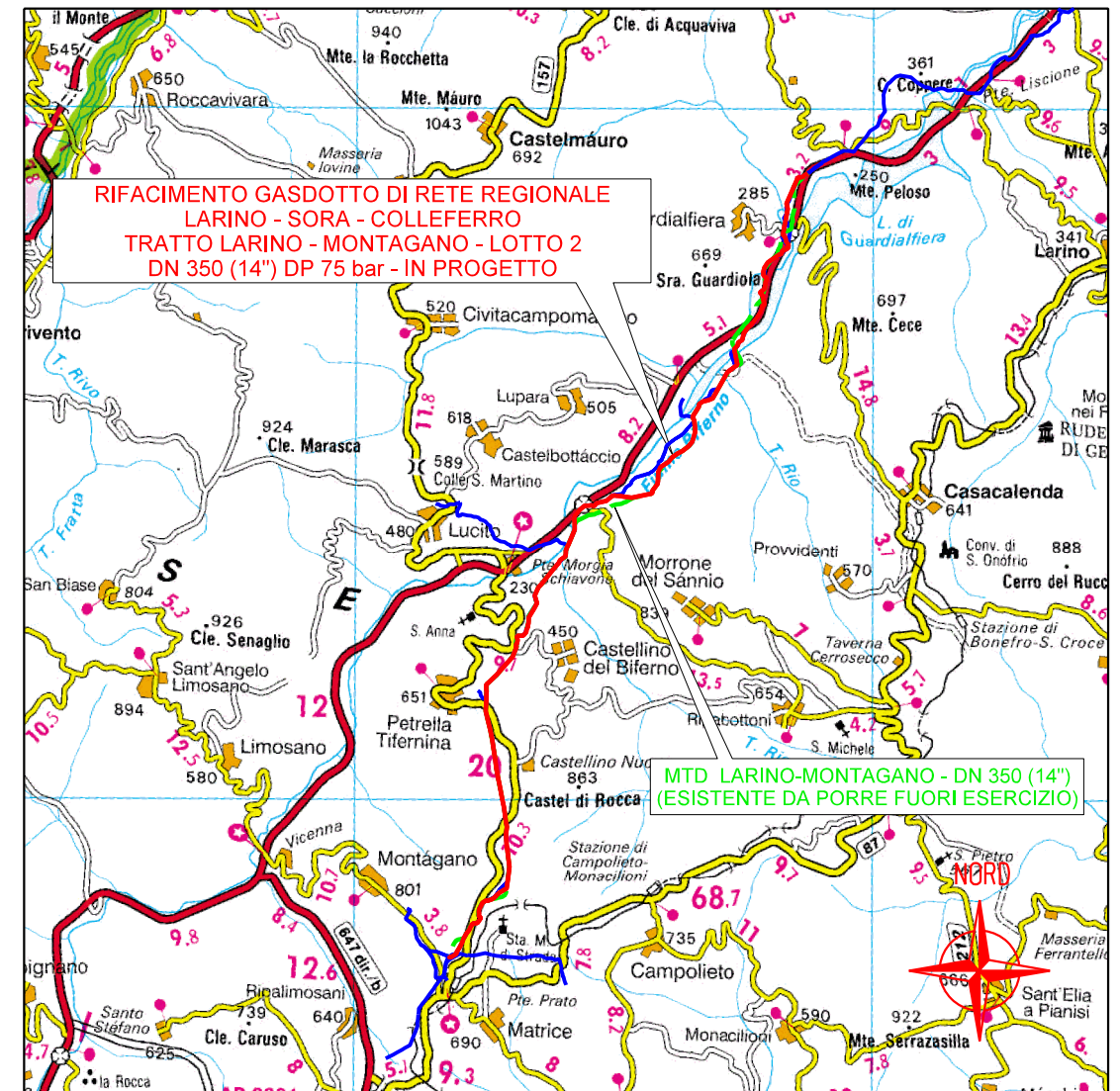

COROGRAFIA 1:200.000

Il presente disegno e' di proprieta' aziendale - La Societa' tutelera' i propri diritti a termine di legge.

Progressiva chilometrica	N.
Comuni	
Province	
Impianti	
Attraversamenti	

0	05/2023	EMISSIONE PER PERMESSI			GUALTIERI	LUCI	BARCI			
REV.	DATA	DESCRIZIONE			ELABORATO	VERIFICATO	APPROVATO			
				Progettista	Rif. BE: 4236/01			<b>COMMESSA</b> 5733/1	<b>UNITA'</b> 001	
<b>RIFACIMENTO METANODOTTO DI RETE REGIONALE LARINO - SORA - COLLEFERRO TRATTO LARINO - MONTAGANO - LOTTO 2 DN 350 (14") DP 75 bar</b>					DISEGNO		PG-D-1041			
<b>PIANO DI ASSETTO IDROGEOLOGICO RISCHIO E PERICOLOSITA' IDRAULICA - DISMISSIONE</b>					REVISIONE		0			
					FG.		1 DI		8	
					SCALA		1:10.000			



RIFACIMENTO GASDOTTO DI RETE REGIONALE  
 LARINO - SORA - COLLEFERRO  
 TRATTO LARINO - MONTAGANO - LOTTO 2  
 DN 350 (14") DP 75 bar  
 PIANO DI ASSETTO IDROGEOLOGICO  
 RISCHIO E PERICOLOSITA' IDRAULICA - DISMISSIONE

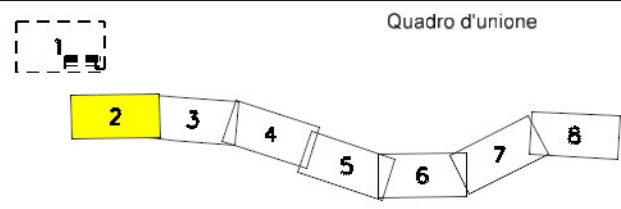

0	05/2023	EMISSIONE PER PERMESSI	GUALTIERI	LUCI	BARCI
REV.	DATA	DESCRIZIONE	ELABORATO	VERIFICATO	APPROVATO
		Progettista	Rif. BE: 4236/01		
		Barci Engineering		Comm.	5733/1-001
			Dis.	PG-D-1041	Scala 1:10.000

Foglio  
2  
di 8  
Scala  
1:10.000

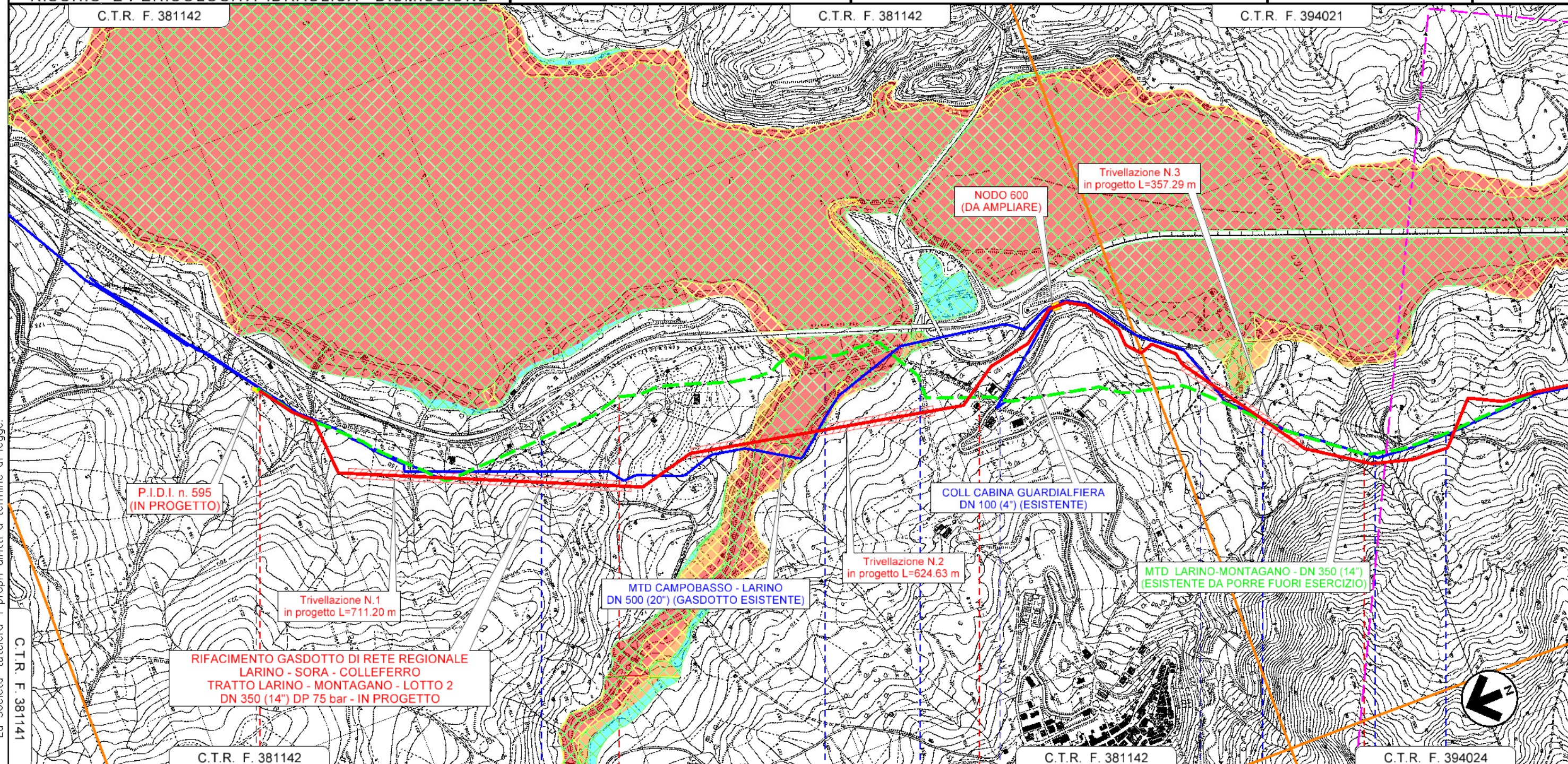

Il presente disegno e' di proprieta' aziendale - La Societa' tutelera' i propri diritti a termine di legge.

C.T.R. F. 381141

C.T.R. F. 381142      C.T.R. F. 381142      C.T.R. F. 381142      C.T.R. F. 394024

0	1	2	3
GUARDIALFIERA	GUARDIALFIERA	GUARDIALFIERA	GUARDIALFIERA
CAMPOBASSO	CAMPOBASSO	CAMPOBASSO	CAMPOBASSO
NODO 595	FOSSO	Lago di Guardiafiera	Strada Vicinale Aia della Serra
		S.P. N° 73b	Fosso delle Forche
		Strada Vicinale Vallone delle Forche	1° Attrav. S.C. Guardiafiera - Lupara
			2° Attrav. S.C. Guardiafiera - Lupara



RIFACIMENTO GASDOTTO DI RETE REGIONALE  
 LARINO - SORA - COLLEFERRO  
 TRATTO LARINO - MONTAGANO - LOTTO 2  
 DN 350 (14") DP 75 bar

PIANO DI ASSETTO IDROGEOLOGICO  
 RISCHIO E PERICOLOSITA' IDRAULICA - DISMISSIONE

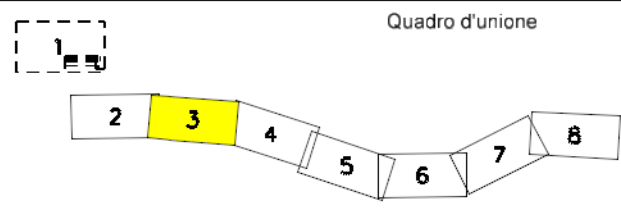

0	05/2023	EMISSIONE PER PERMESSI	GUALTIERI	LUCI	BARCI
REV.	DATA	DESCRIZIONE	ELABORATO	VERIFICATO	APPROVATO
		Progettista	Rif. BE: 4236/01		
		SGI		Barci Engineering	

Comm.	5733/1-001
Dis.	PG-D-1041

Foglio  
 3  
 di 8  
 Scala  
 1:10.000

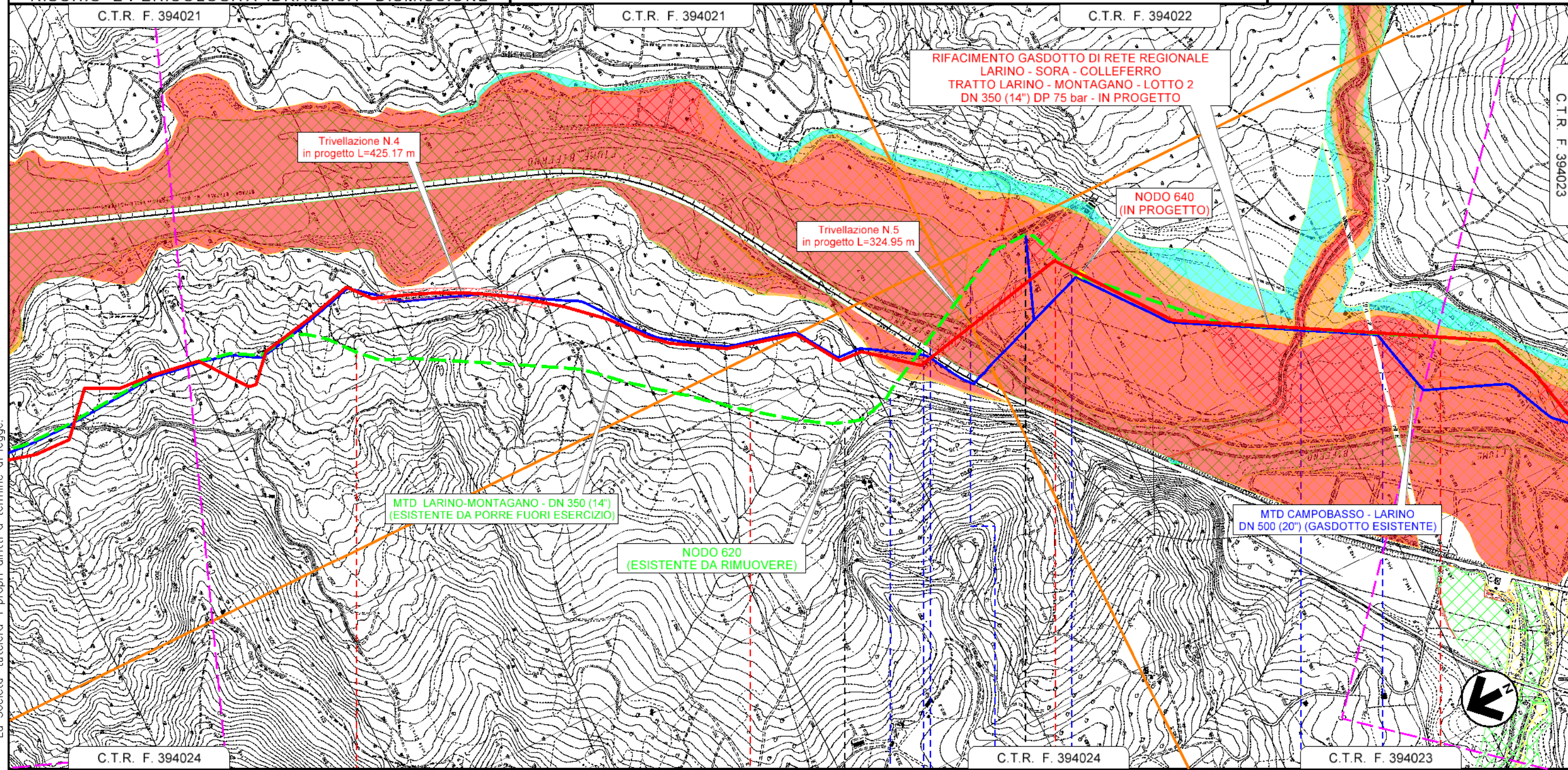

4	5	6	7
GUARDIALFIERA	GUARDIALFIERA	LUPARA	MORRONE DEL SANNIO
CAMPOBASSO	CAMPOBASSO	CASACALENDA	MORRONE DEL SANNIO
C.T.R. F. 394024		C.T.R. F. 394024	C.T.R. F. 394023
NODO 620 PROG. km 5+239		NODO 640 PROG. km 5+905	
Attrav. S.C. ex Biferina	Attrav. S.S. N° 647	Fiume Biferno	Strada Sterrata
		Strada Vicinale del Mulino	Torrente Rio
			Strada Sterrata

Il presente disegno e' di proprieta' aziendale - La Societa' tutelera' i propri diritti a termine di legge.







RIFACIMENTO GASDOTTO DI RETE REGIONALE  
 LARINO - SORA - COLLEFERRO  
 TRATTO LARINO - MONTAGANO - LOTTO 2  
 DN 350 (14") DP 75 bar  
 PIANO DI ASSETTO IDROGEOLOGICO  
 RISCHIO E PERICOLOSITA' IDRAULICA - DISMISSIONE

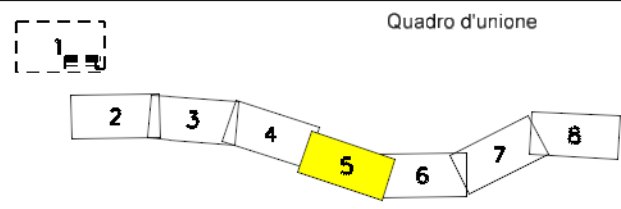

0	05/2023	EMISSIONE PER PERMESSI	GUALTIERI	LUCI	BARCI
REV.	DATA	DESCRIZIONE	ELABORATO	VERIFICATO	APPROVATO
		Progettista	Rif. BE: 4236/01		
		Società Gasdotti Italia S.p.A.			

Comm.	5733/1-001
Dis.	PG-D-1041

Foglio  
 5  
 di 8  
 Scala  
 1:10.000

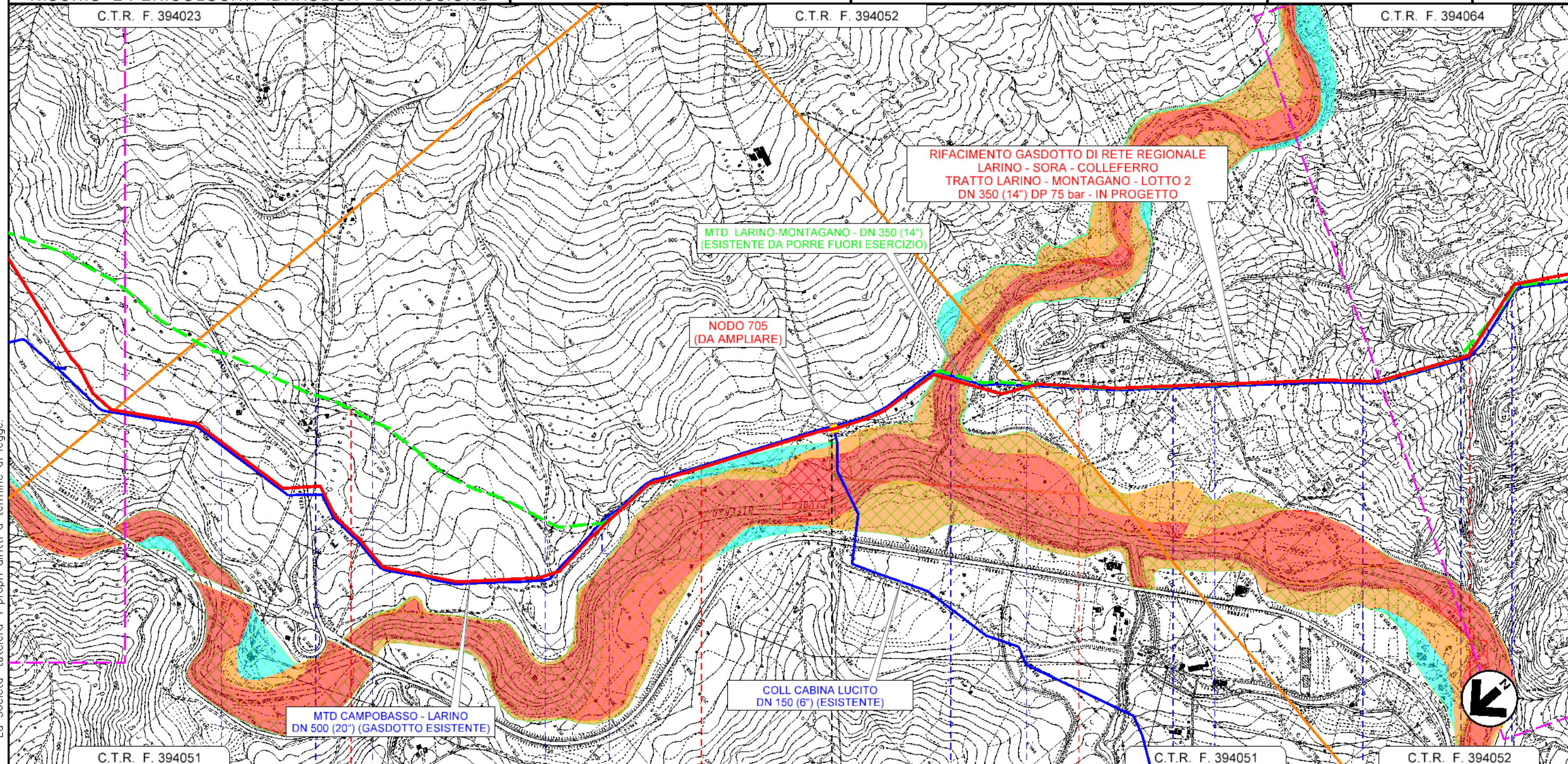

	12	13	14	15
MORRONE DEL SANNIO	MORRONE DEL SANNIO	MORRONE DEL SANNIO	CASTELLINO DEL BIFERNO	CASTELLINO DEL BIFERNO
CAMPOBASSO		CAMPOBASSO		CAMPOBASSO
S.P. N°157	Strada Comunale	Strada Vicinale Mulino del Biferno	S.C. Via Ceraso	Strada Vicinale Sferracavallo
			Torrente Riomaio	Strada Comunale Sferracavallo
				Strada Vicinale del Mulino
				1° Attr. S.C. Via Ischia
				2° Attr. S.C. Via Ischia
				3° Attr. S.C. Via Ischia
				S.C. Sferracavallo

Il presente disegno e' di proprieta' aziendale - La Societa' tutelera' i propri diritti a termine di legge.



**RIFACIMENTO GASDOTTO DI RETE REGIONALE  
LARINO - SORA - COLLEFERRO  
TRATTO LARINO - MONTAGANO - LOTTO 2  
DN 350 (14") DP 75 bar  
PIANO DI ASSETTO IDROGEOLOGICO  
RISCHIO E PERICOLOSITA' IDRAULICA - DISMISSIONE**

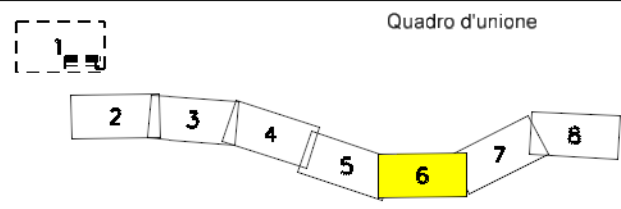

0	05/2023	EMISSIONE PER PERMESSI	GUALTIERI	LUCI	BARCI
REV.	DATA	DESCRIZIONE	ELABORATO	VERIFICATO	APPROVATO
		Progettista	Rif. BE: 4236/01		
		Società Gasdotti Italia S.p.A.			

Comm.	5733/1-001
Dis.	PG-D-1041

Foglio  
6  
di 8  
Scala  
1:10.000

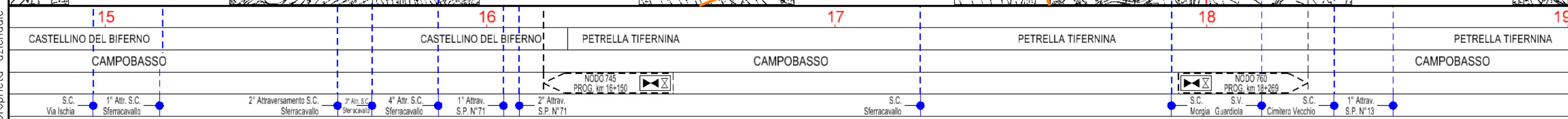
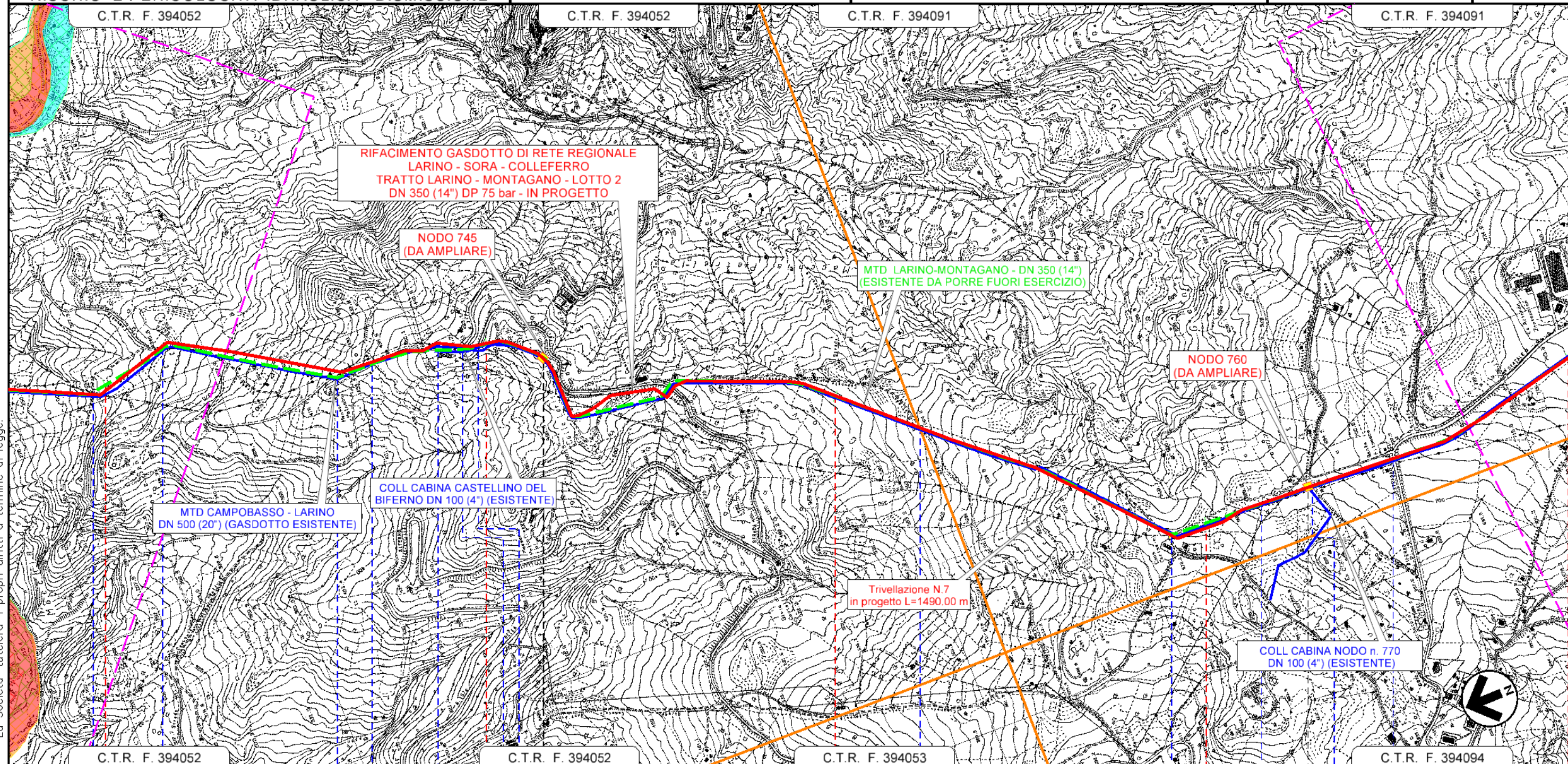

Il presente disegno e' di proprieta' aziendale - La Societa' tutelera' i propri diritti a termine di legge.



RIFACIMENTO GASDOTTO DI RETE REGIONALE  
 LARINO - SORA - COLLEFERRO  
 TRATTO LARINO - MONTAGANO - LOTTO 2  
 DN 350 (14") DP 75 bar  
 PIANO DI ASSETTO IDROGEOLOGICO  
 RISCHIO E PERICOLOSITA' IDRAULICA DISMISSIONE

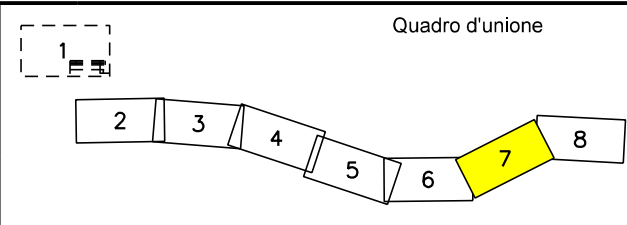

0	05/2023	EMISSIONE PER PERMESSI	GUALTIERI	LUCI	BARCI
REV.	DATA	DESCRIZIONE	ELABORATO	VERIFICATO	APPROVATO
		Progettista	Rif. BE: 4236/01		

Comm.	5733/1-001
Dis.	PG-D-1041

Foglio  
7  
di 8  
Scala  
1:10.000

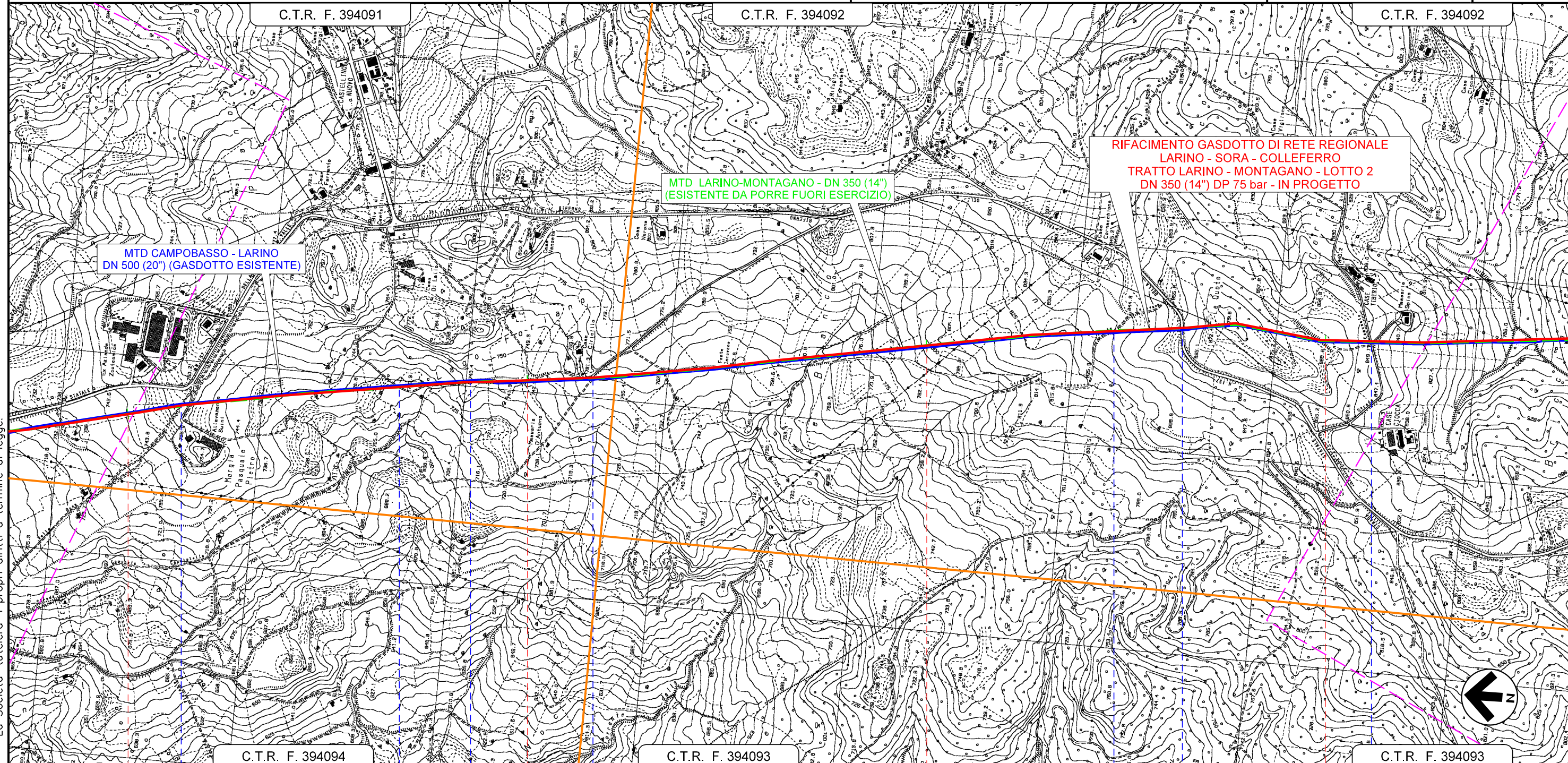

C.T.R. F. 394094		C.T.R. F. 394093		C.T.R. F. 394093	
19	20	21	22		
PETRELLA TIFERNINA	PETRELLA TIFERNINA	PETRELLA TIFERNINA	PETRELLA TIFERNINA	MATRICE	MATRICE
CAMPOBASSO	CAMPOBASSO	CAMPOBASSO	CAMPOBASSO	CAMPOBASSO	CAMPOBASSO
1° Attraversamento S.C. Castel di Rocca	2° Attraversamento S.C. Castel di Rocca	Percorrenza S.C. Fonte Iacovone	S.C. Fonte Iacovone	2° Attrav. S.P. N°13	1° Attraversamento S.C. Ricciarelo

La Società tutelera i propri diritti a termine di legge.  
 Il presente disegno e' di proprieta' aziendale



**RIFACIMENTO GASDOTTO DI RETE REGIONALE  
LARINO - SORA - COLLEFERRO  
TRATTO LARINO - MONTAGANO - LOTTO 2  
DN 350 (14") DP 75 bar**

**PIANO DI ASSETTO IDROGEOLOGICO  
RISCHIO E PERICOLOSITA' IDRAULICA - DISMISSIONE**

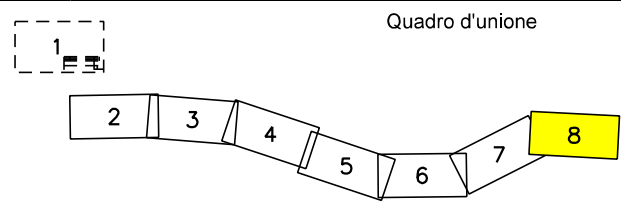

0	05/2023	EMISSIONE PER PERMESSI	GUALTIERI	LUCI	BARCI
REV.	DATA	DESCRIZIONE	ELABORATO	VERIFICATO	APPROVATO
		Progettista	Rif. BE: 4236/01		

Comm.	5733/1-001
Dis.	PG-D-1041

**Foglio  
8  
di 8**

Scala  
1:10.000

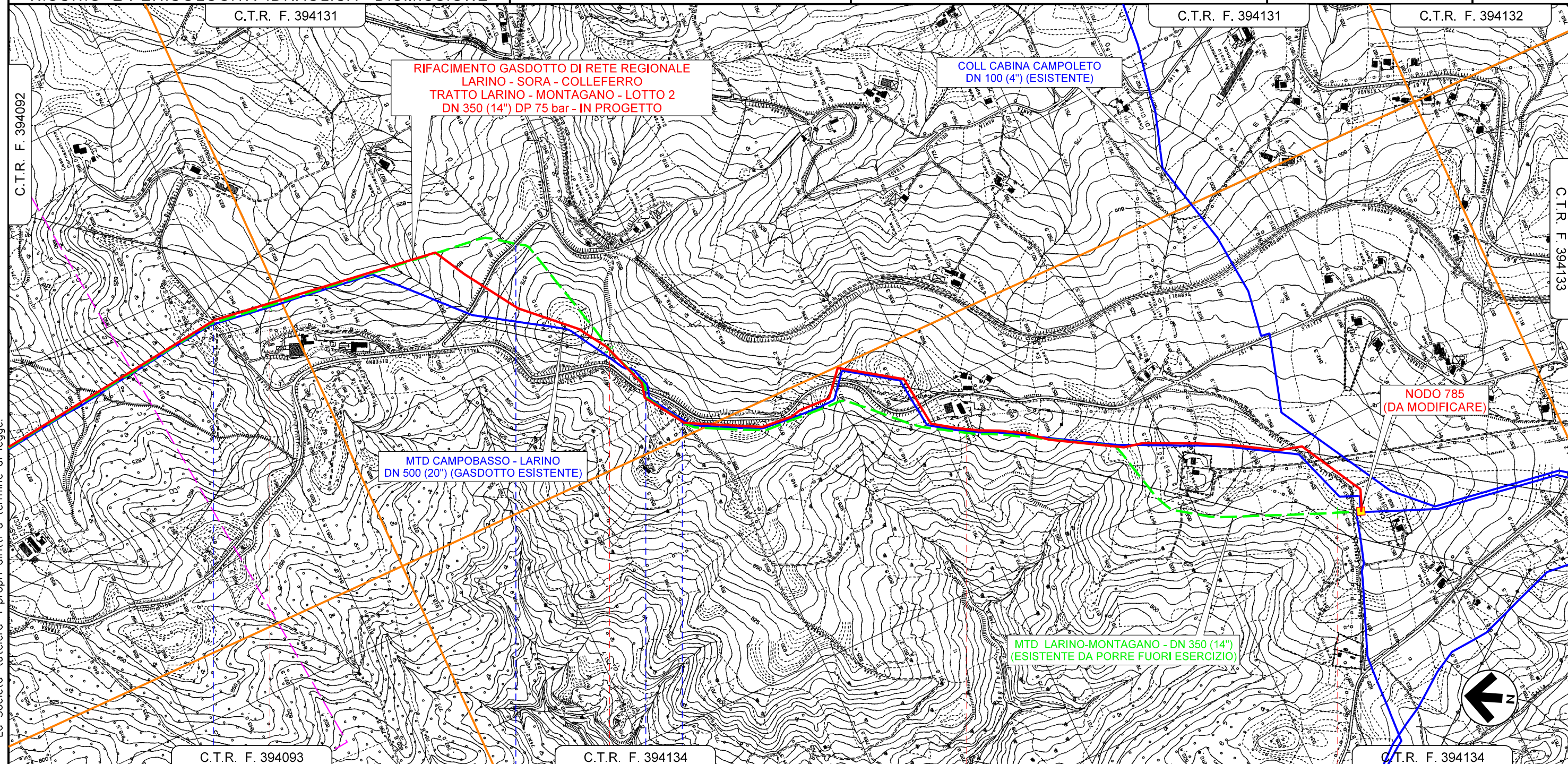
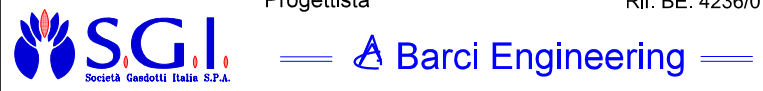

La Società tutelera i propri diritti a termine di legge. Il presente disegno e' di proprieta' aziendale

	<b>23</b>		<b>24</b>		<b>25</b>		<b>26</b>	<b>26+041</b>
MATRICE	MATRICE	MATRICE	MONTAGANO	MONTAGANO	MONTAGANO	MONTAGANO	RIPALIMOSANI	
CAMPOBASSO			CAMPOBASSO				CAMPOBASSO	
	2° Attraversamento S.C. Riciariello		S.P. N°40	3° Attraversamento S.P. N°13		S.C. Colle Melaino		

