

# LEGENDA

## SIMBOLOGIA CARTOGRAFICA

- Gasdotto in progetto
- Gasdotti in esercizio
- Altri gasdotti in progetto
- Aree impianti stacco-terminale in progetto
- Aree impianti stacco-terminale esistenti
- Limite sovrapposizione fogli
- Limite fogli
- Gallerie, Tunnel, Mini-Microtunnel, Raise Boring e T.O.C.
- Impianti di linea in progetto
- Impianti di linea su rete in esercizio
- Altre condotte da terzi
- Strada di accesso all'impianto
- Piazzola di stoccaggio tubazioni
- Strade di accesso provvisorio
- Gasdotto da porre fuori esercizio e recuperare

## SIMBOLOGIA MECCANICA

- Punto di intercettazione di derivazione importante (P.I.D.I.) - LINEA
- Punto di intercettazione di derivazione importante (P.I.D.I.) - DERIVAZIONE
- Punto di intercettazione di linea

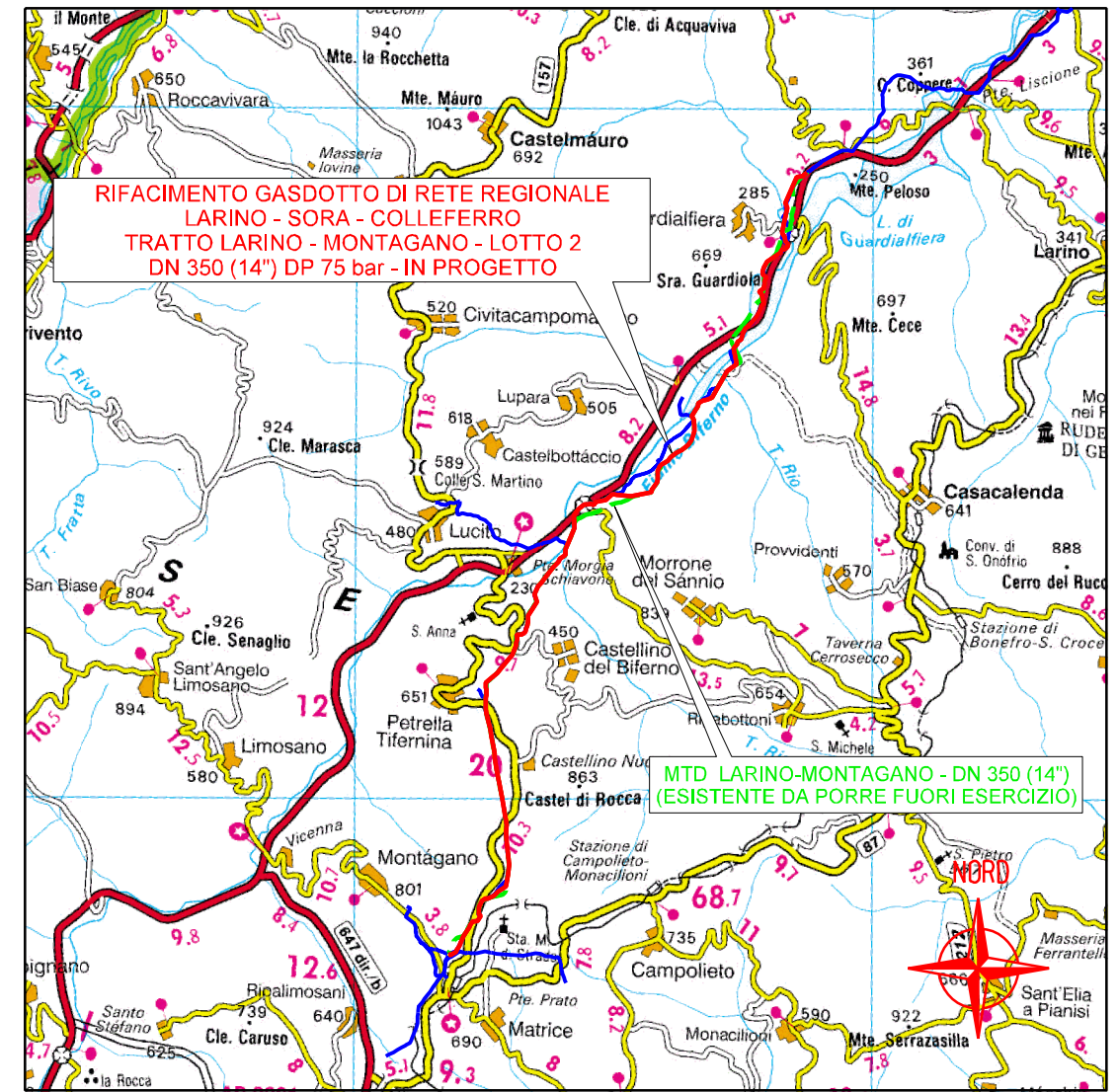

COROGRAFIA 1:200.000

Il presente disegno e' di proprieta' aziendale - La Societa' tutelera' i propri diritti a termine di legge.

|                                     |  |
|-------------------------------------|--|
| Progressiva chilometrica            | <b>N.</b>  |
| Comuni                              |  |
| Province                            |  |
| Impianti                            | <span style="border: 1px solid black; padding: 2px;">TIPO - N. - PROGR. km</span> <span style="border: 1px dashed black; padding: 2px;">TIPO - N. - ESISTENTE</span>   |
| Attraversamenti                     | <span style="border: 1px solid black; padding: 2px;">TIPOLOGIA ATTRAVERSATA<br/>(SS n. #, corso d'acqua, ferrovia, ecc.)</span>  |
| Strade - Piste - Piazzole tubazioni | <span style="background-color: yellow; width: 15px; height: 10px; display: inline-block;"></span> ACCESSO IMPIANTI <span style="background-color: green; width: 15px; height: 10px; display: inline-block;"></span> ADEGUAMENTI STRADE <span style="border-bottom: 1px solid magenta; width: 15px; height: 2px; display: inline-block;"></span> STRADE PROVVISORIE <span style="background-color: magenta; width: 15px; height: 10px; display: inline-block;"></span> DEPOSITI TEMPORANEI <span style="background-color: brown; width: 15px; height: 10px; display: inline-block;"></span> N. PIAZ. <span style="background-color: orange; width: 15px; height: 10px; display: inline-block;"></span> Pn |
| Fascia di lavoro                    | <span style="background-color: yellow; width: 15px; height: 10px; display: inline-block;"></span> ALLARGATA <span style="background-color: cyan; width: 15px; height: 10px; display: inline-block;"></span> RIDOTTA  |
| Scavabilita' terreni                | <span style="background-color: white; width: 15px; height: 10px; display: inline-block;"></span> SCIOLTI (T) <span style="background-color: lightblue; width: 15px; height: 10px; display: inline-block;"></span> ROCCIA TENERA (RT) <span style="background-color: lightgrey; width: 15px; height: 10px; display: inline-block;"></span> ROCCIA DURA (RD)   |
| Ripristini morfologici              | <span style="background-color: black; width: 15px; height: 10px; display: inline-block;"></span> TIPOLOGIA RIPRISTINO (Dis. ST - XXX)  |
| Ripristini vegetazionali            | <span style="background-color: green; width: 15px; height: 10px; display: inline-block;"></span> INERBIMENTI <span style="background-color: yellow; border: 1px solid black; width: 15px; height: 10px; display: inline-block;"></span> PIANTAGIONI <span style="background-color: lightgreen; border: 1px solid black; width: 15px; height: 10px; display: inline-block;"></span> INERBIMENTI E PIANTAGIONI   |

|   |         |                        |  |  |  |   |             |                           |                      |  |
|---|---------|------------------------|--|--|--|---|-------------|---------------------------|----------------------|--|
|   |         |                        |  |  |  |   |             |                           |                      |  |
| 0   | 05/2023 | EMISSIONE PER PERMESSI |  |  |  | LUCI  | GUALTIERI   | BARCI                     |                      |  |
| REV.  | DATA    | DESCRIZIONE            |  |  |  | ELABORATO   | VERIFICATO  | APPROVATO                 |                      |  |
|   |         |                        |  |  |  | Progettista <span style="float: right;">Rif. BE: 4236/01</span> |             | <b>COMMESSA</b><br>5733/1 | <b>UNITA'</b><br>001 |  |
| <b>RIFACIMENTO GASDOTTO DI RETE REGIONALE<br/>LARINO - SORA - COLLEFERRO<br/>TRATTO LARINO - MONTAGANO - LOTTO 2<br/>DN 350 (14") DP 75 bar</b> |         |                        |  |  |  | <b>DISEGNO</b> PG-D-1002  |             |                           |                      |  |
| <b>TRACCIATO DI PROGETTO</b>  |         |                        |  |  |  | <b>REVISIONE</b> 0  |             |                           |                      |  |
|   |         |                        |  |  |  | <b>FG.</b> 1  | <b>DI</b> 8 |                           |                      |  |
|   |         |                        |  |  |  | <b>SCALA</b> 1:10.000   |             |                           |                      |  |

RIFACIMENTO GASDOTTO DI RETE REGIONALE  
 LARINO - SORA - COLLEFERRO  
 TRATTO LARINO - MONTAGANO - LOTTO 2  
 DN 350 (14") DP 75 bar

TRACCIATO DI PROGETTO

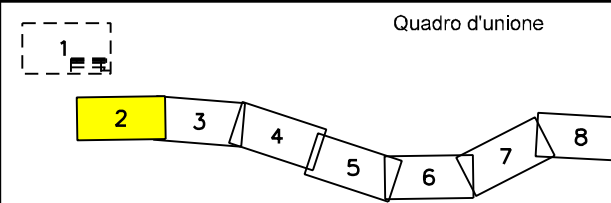

|      |         |                        |                  |            |           |
|------|---------|------------------------|------------------|------------|-----------|
| 0    | 05/2023 | EMISSIONE PER PERMESSI | LUCI             | GUALTIERI  | BARCI     |
| REV. | DATA    | DESCRIZIONE            | ELABORATO        | VERIFICATO | APPROVATO |
|      |         | Progettista            | Rif. BE: 4236/01 |            |           |
|      |         | Comm.                  |                  | 5733/1-001 |           |
|      |         | Dis.                   |                  | PG-D-1002  |           |

Foglio  
 2  
 di 8  
 Scala  
 1:10.000

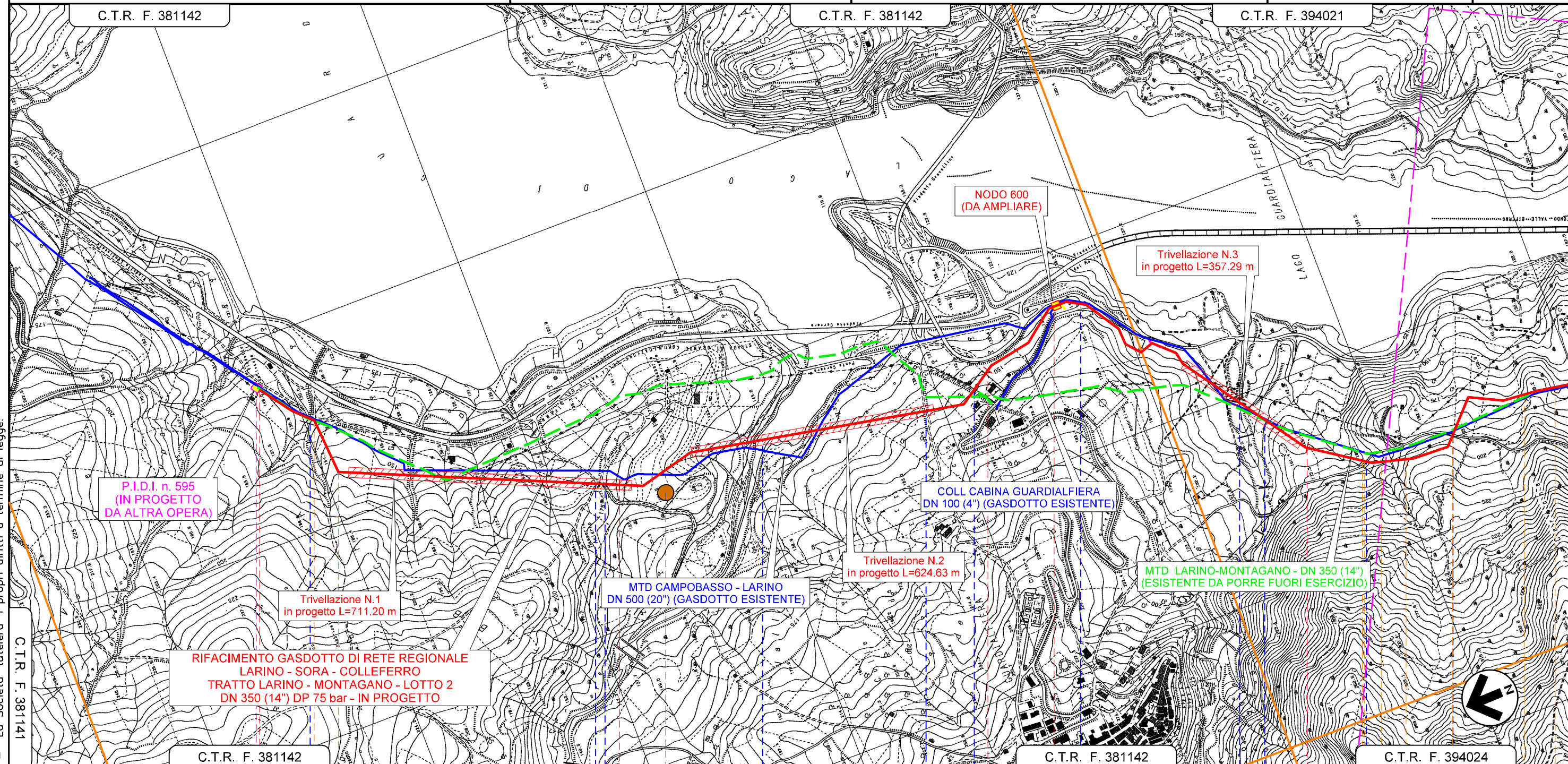
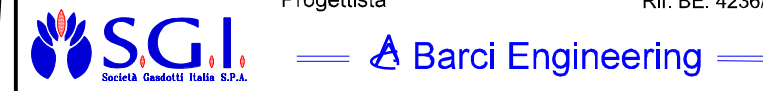

Il presente disegno è di proprietà aziendale - La Società tutelera i propri diritti o termine di legge.

C.T.R. F. 381141

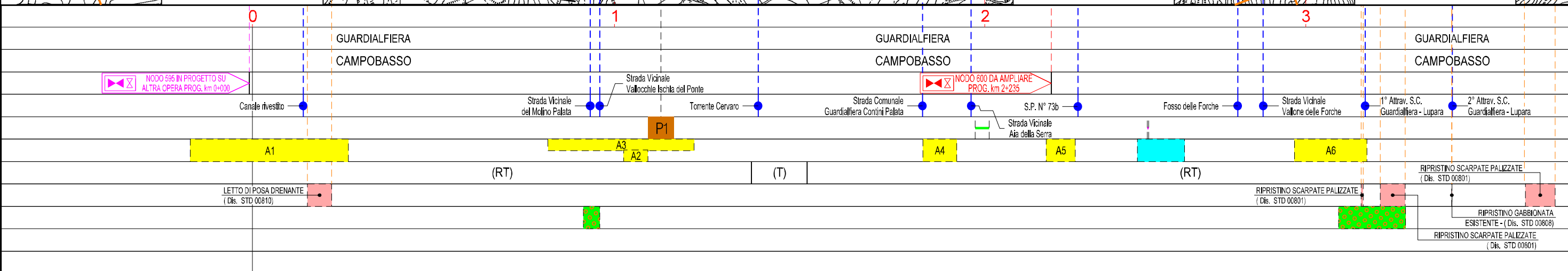

# RIFACIMENTO GASDOTTO DI RETE REGIONALE LARINO - SORA - COLLEFERRO TRATTO LARINO - MONTAGANO - LOTTO 2 DN 350 (14") DP 75 bar

## TRACCIATO DI PROGETTO

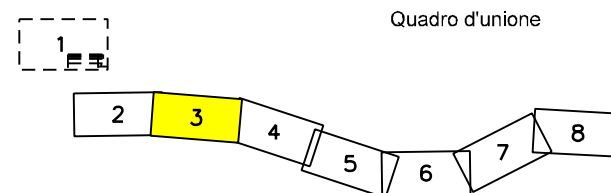

|                                       |         |                        |           |            |           |
|---------------------------------------|---------|------------------------|-----------|------------|-----------|
| 0                                     | 05/2023 | EMISSIONE PER PERMESSI | LUCI      | GUALTIERI  | BARCI     |
| REV.                                  | DATA    | DESCRIZIONE            | ELABORATO | VERIFICATO | APPROVATO |
| Progettista                           |         | Rif. BE: 4236/01       | Comm.     | 5733/1-001 |           |
| SGL<br>Società Gasdotti Italia S.P.A. |         | Barci Engineering      | Dis.      | PG-D-1002  |           |

Foglio  
3  
di 8  
Scala  
1:10.000

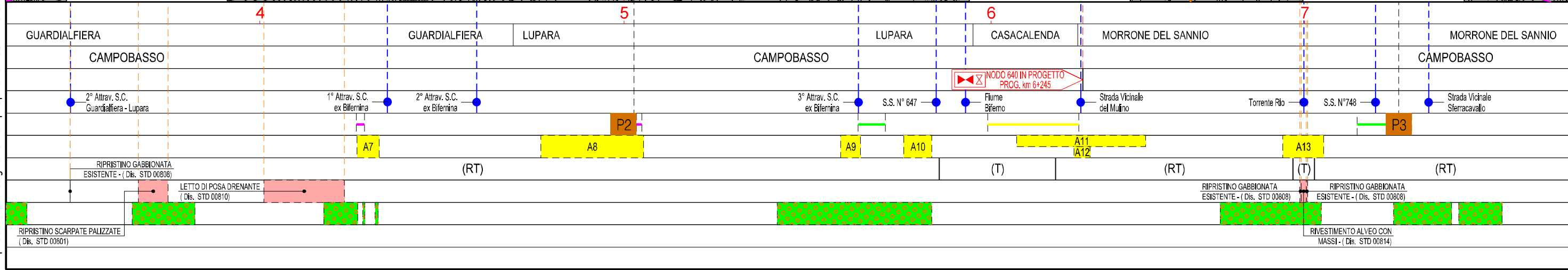
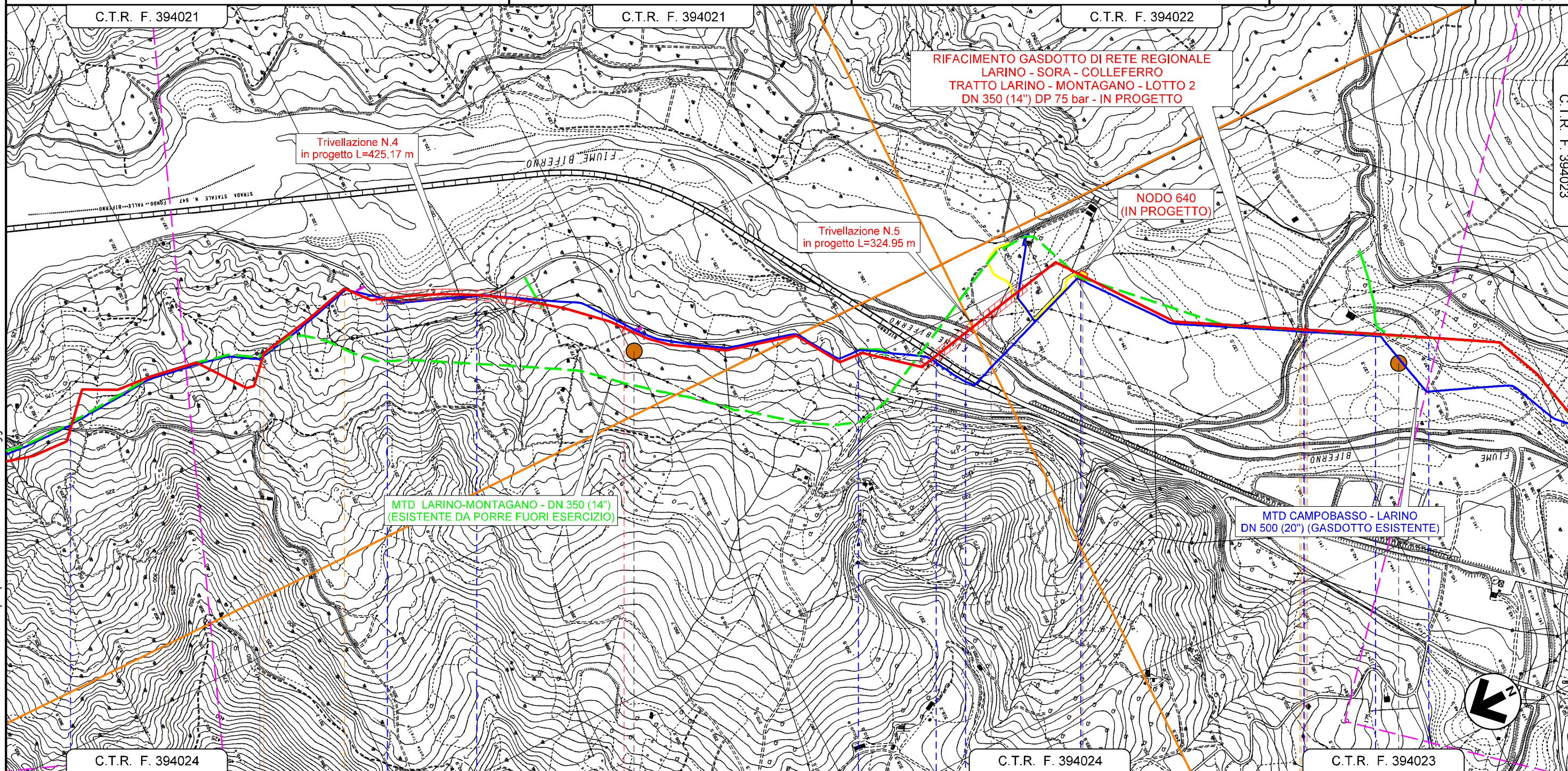

La Società tutelera i propri diritti a termine di legge.  
Il presente disegno e di proprieta aziendale

RIFACIMENTO GASDOTTO DI RETE REGIONALE  
 LARINO - SORA - COLLEFERRO  
 TRATTO LARINO - MONTAGANO - LOTTO 2  
 DN 350 (14") DP 75 bar

TRACCIATO DI PROGETTO

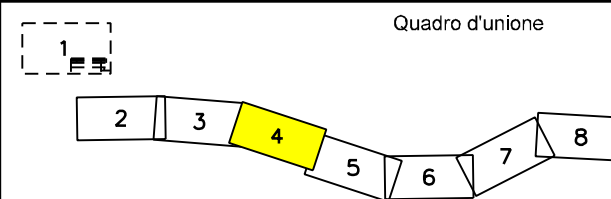

|      |         |                        |                  |                   |           |
|------|---------|------------------------|------------------|-------------------|-----------|
| 0    | 05/2023 | EMISSIONE PER PERMESSI | LUCI             | GUALTIERI         | BARCI     |
| REV. | DATA    | DESCRIZIONE            | ELABORATO        | VERIFICATO        | APPROVATO |
|      |         | Progettista            | Rif. BE: 4236/01 |                   |           |
|      |         | SGL                    |                  | Barci Engineering |           |
|      |         | Comm.                  |                  | 5733/1-001        |           |
|      |         | Dis.                   |                  | PG-D-1002         |           |

Foglio  
 4  
 di 8  
 Scala  
 1:10.000

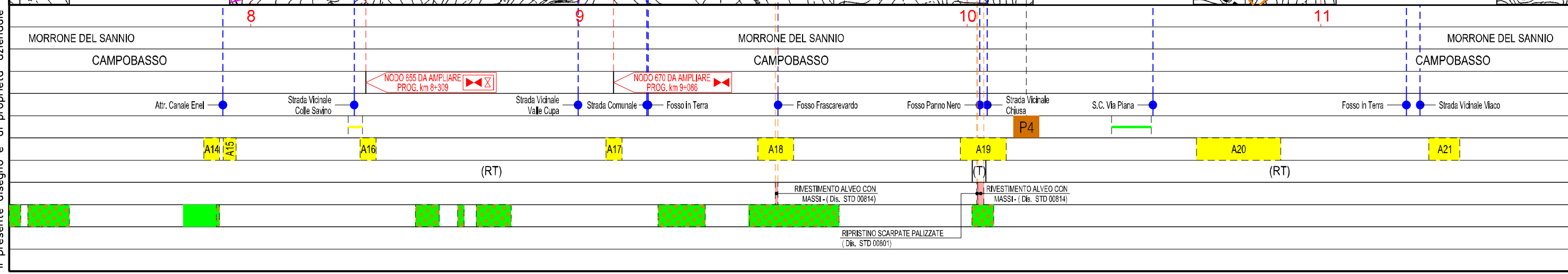
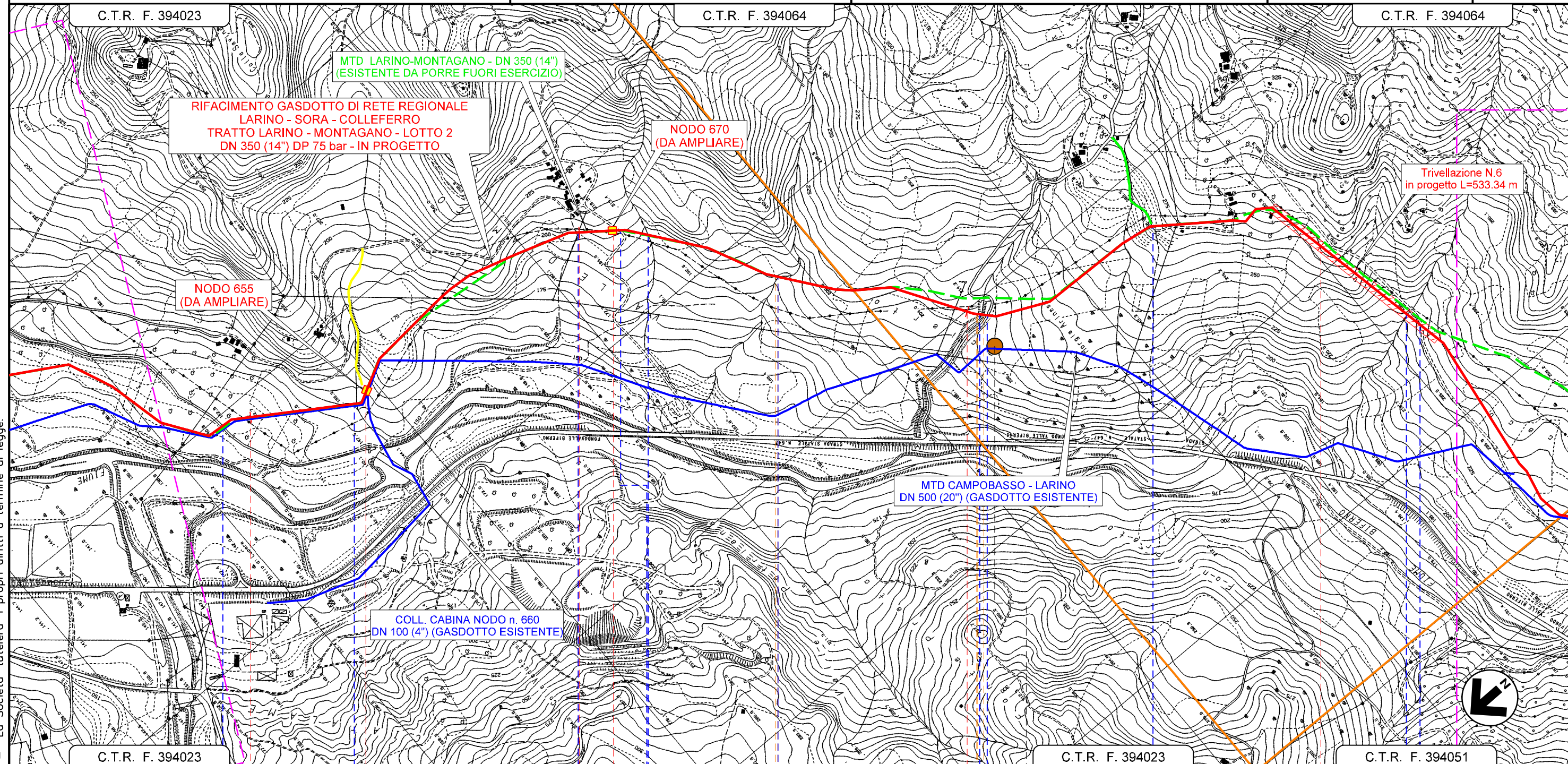

Il presente disegno è di proprietà aziendale e tutela i propri diritti a termine di legge.

RIFACIMENTO GASDOTTO DI RETE REGIONALE  
 LARINO - SORA - COLLEFERRO  
 TRATTO LARINO - MONTAGANO - LOTTO 2  
 DN 350 (14") DP 75 bar

TRACCIATO DI PROGETTO

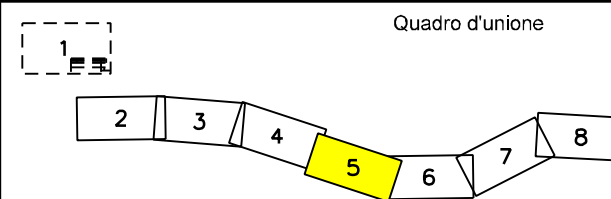

|      |         |                        |                  |            |           |
|------|---------|------------------------|------------------|------------|-----------|
| 0    | 05/2023 | EMISSIONE PER PERMESSI | LUCI             | GUALTIERI  | BARCI     |
| REV. | DATA    | DESCRIZIONE            | ELABORATO        | VERIFICATO | APPROVATO |
|      |         | Progettista            | Rif. BE: 4236/01 |            |           |
|      |         |                        |                  |            |           |
|      |         | Comm.                  | 5733/1-001       |            |           |
|      |         | Dis.                   | PG-D-1002        |            |           |

Foglio  
 5  
 di 8  
 Scala  
 1:10.000

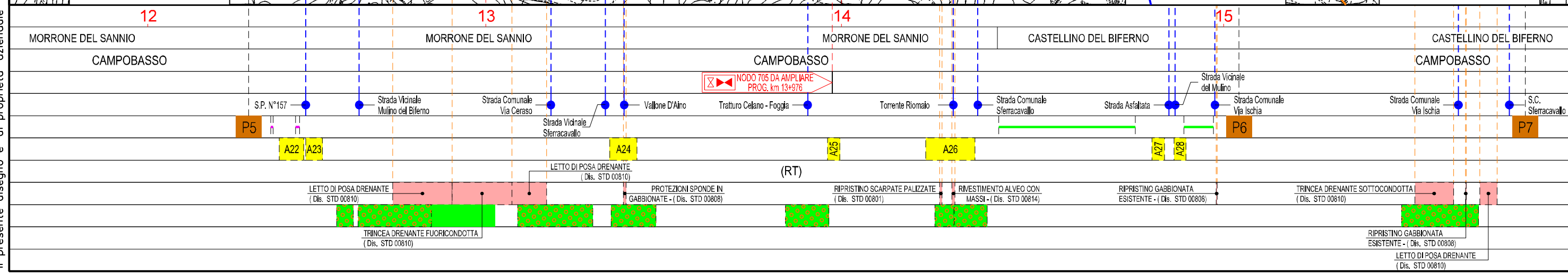
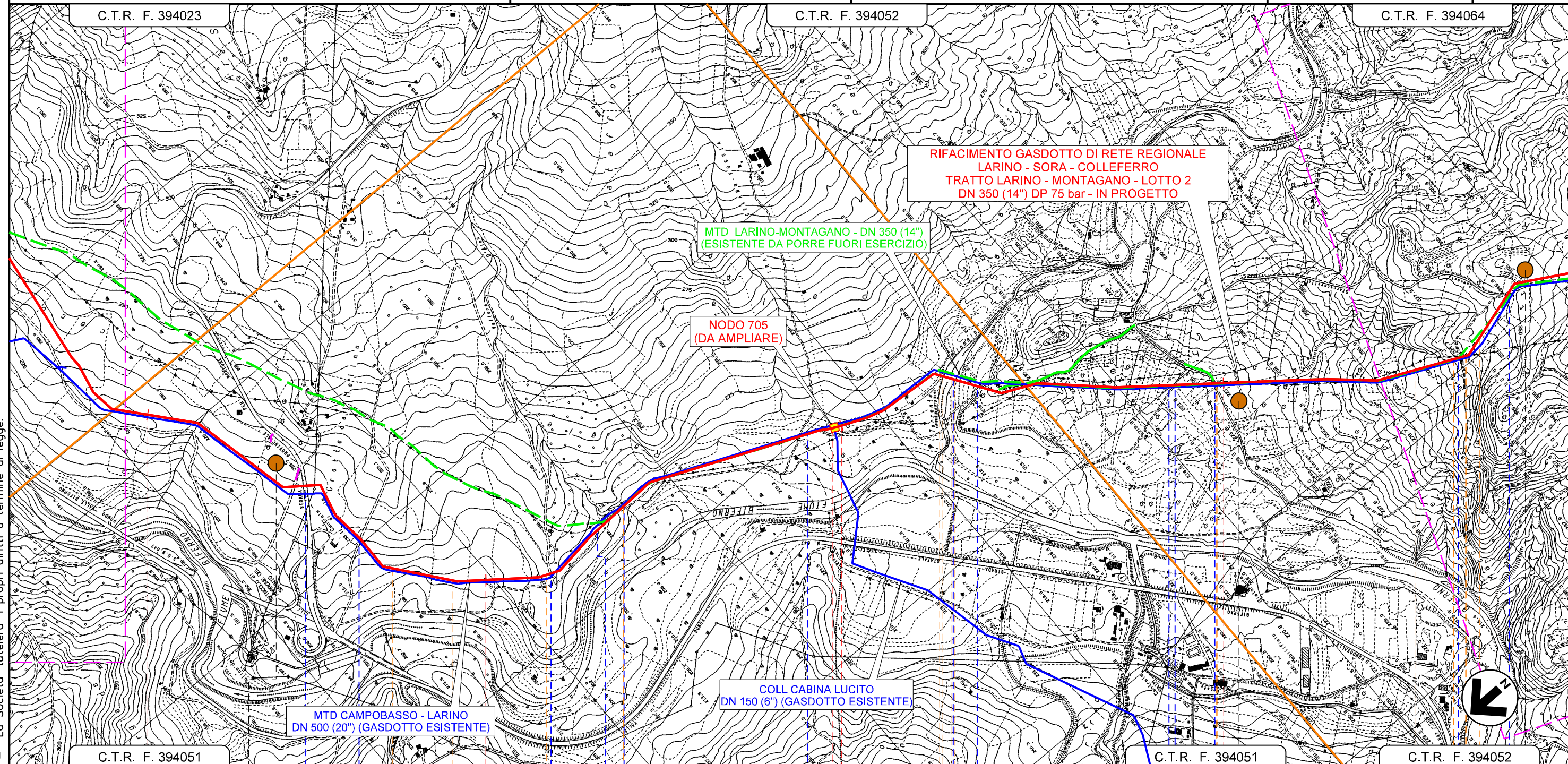

La Società tutelera i propri diritti a termine di legge.  
 il presente disegno e di proprieta aziendale

RIFACIMENTO GASDOTTO DI RETE REGIONALE  
 LARINO - SORA - COLLEFERRO  
 TRATTO LARINO - MONTAGANO - LOTTO 2  
 DN 350 (14") DP 75 bar

TRACCIATO DI PROGETTO

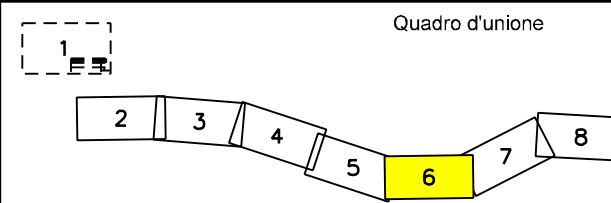

|      |         |                        |                  |            |           |
|------|---------|------------------------|------------------|------------|-----------|
| 0    | 05/2023 | EMISSIONE PER PERMESSI | LUCI             | GUALTIERI  | BARCI     |
| REV. | DATA    | DESCRIZIONE            | ELABORATO        | VERIFICATO | APPROVATO |
|      |         | Progettista            | Rif. BE: 4236/01 |            |           |
|      |         |                        | Comm.            | 5733/1-001 |           |
|      |         |                        | Dis.             | PG-D-1002  |           |

Foglio  
 6  
 di 8  
 Scala  
 1:10.000

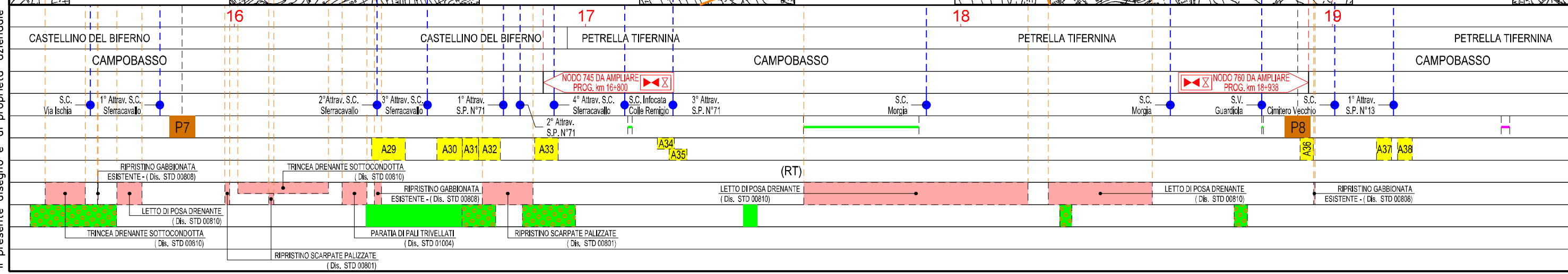
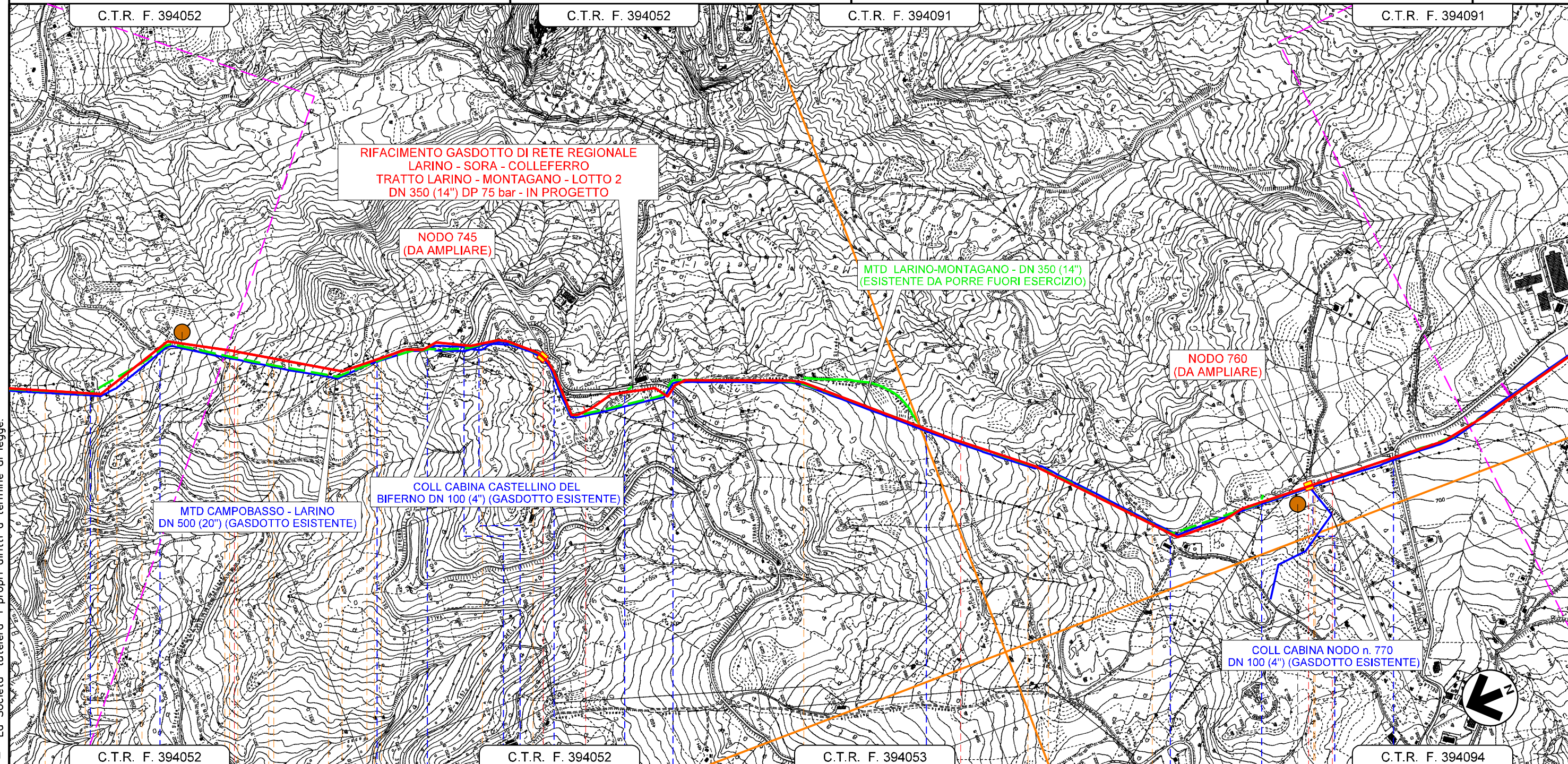
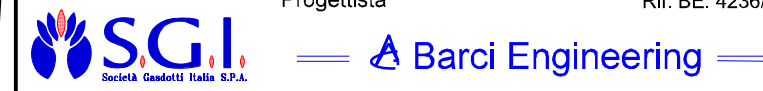

La Società tutelera i propri diritti o termine di legge.  
 Il presente disegno e di proprieta aziendale

RIFACIMENTO GASDOTTO DI RETE REGIONALE  
 LARINO - SORA - COLLEFERRO  
 TRATTO LARINO - MONTAGANO - LOTTO 2  
 DN 350 (14") DP 75 bar

TRACCIATO DI PROGETTO

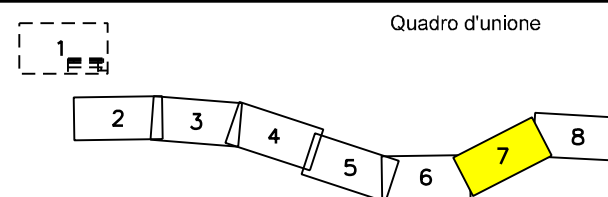

|      |         |                        |                  |            |           |
|------|---------|------------------------|------------------|------------|-----------|
| 0    | 05/2023 | EMISSIONE PER PERMESSI | LUCI             | GUALTIERI  | BARCI     |
| REV. | DATA    | DESCRIZIONE            | ELABORATO        | VERIFICATO | APPROVATO |
|      |         | Progettista            | Rif. BE: 4236/01 |            |           |
|      |         |                        |                  |            |           |

|       |            |
|-------|------------|
| Comm. | 5733/1-001 |
| Dis.  | PG-D-1002  |

Foglio  
 7  
 di 8  
 Scala  
 1:10.000

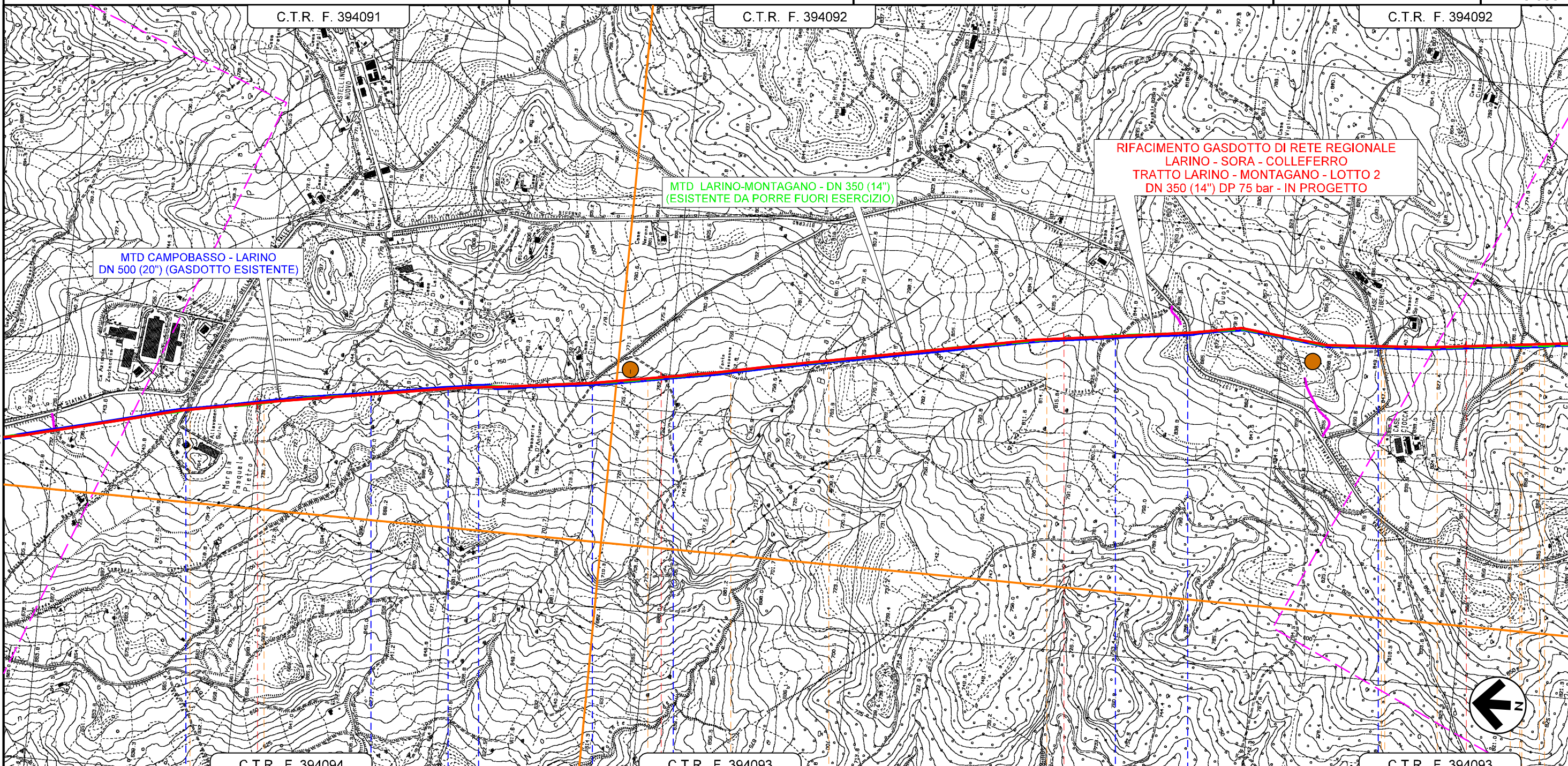

RIFACIMENTO GASDOTTO DI RETE REGIONALE  
 LARINO - SORA - COLLEFERRO  
 TRATTO LARINO - MONTAGANO - LOTTO 2  
 DN 350 (14") DP 75 bar - IN PROGETTO

MTD LARINO-MONTAGANO - DN 350 (14")  
 (ESISTENTE DA PORRE FUORI ESERCIZIO)

MTD CAMPOBASSO - LARINO  
 DN 500 (20") (GASDOTTO ESISTENTE)

Il presente disegno e' di proprieta' aziendale - La Societa' tutelera' i propri diritti a termine di legge.

|   |   |   |   |   |  |
|---|---|---|---|---|--|
| C.T.R. F. 394094                        |   | C.T.R. F. 394093                        |   | C.T.R. F. 394093                                  |  |
| 20                                      |   | 21                                      |   | 22  |  |
| PETRELLA TIFERNINA                      | PETRELLA TIFERNINA                                | PETRELLA TIFERNINA                      | MATRICE   | MATRICE   | MATRICE  |
| CAMPOBASSO                              | CAMPOBASSO  | CAMPOBASSO                              | CAMPOBASSO  | CAMPOBASSO  | CAMPOBASSO   |
| S.C. Valle Bona                         | Strada Vicinale Morgia Pasquale Pietro            | S.C. Cocciolelle                        | S.C. Fonte Iacovone                               | S.C. Lago Fariano Testano                         | S.C. Fonte Iacovone                                |
|   |   |   | P9  |   |  |
|   |   |   |   | A39 A40   | P10  |
|   |   |   |   |   | A41  |
| LETTO DI POSA DRENANTE (Dis. STD 00810) | TRINCEA DRENANTE SOTTOCONDOTTA - (Dis. STD 00810) | LETTO DI POSA DRENANTE (Dis. STD 00810) | TRINCEA DRENANTE SOTTOCONDOTTA - (Dis. STD 00810) | RIPRISTINO SCARPATE PALIZZATE (Dis. STD 00801)    | RIPRISTINO GABBIONATA ESISTENTE - (Dis. STD 00808) |
|   |   |   |   | TRINCEA DRENANTE SOTTOCONDOTTA - (Dis. STD 00810) | RIVESTIMENTO ALVEO CON MASSI - (Dis. STD 00814)    |
|   |   |   |   |   | TRINCEA DRENANTE SOTTOCONDOTTA - (Dis. STD 00810)  |

RIFACIMENTO GASDOTTO DI RETE REGIONALE  
 LARINO - SORA - COLLEFERRO  
 TRATTO LARINO - MONTAGANO - LOTTO 2  
 DN 350 (14") DP 75 bar

TRACCIATO DI PROGETTO

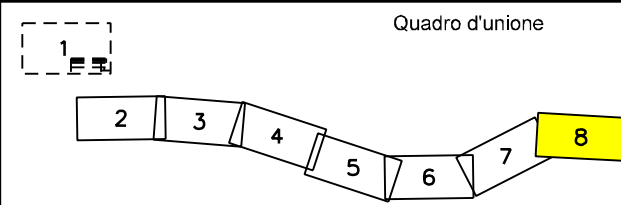

|             |         |                        |                  |            |           |
|-------------|---------|------------------------|------------------|------------|-----------|
| 0           | 05/2023 | EMISSIONE PER PERMESSI | LUCI             | GUALTIERI  | BARCI     |
| REV.        | DATA    | DESCRIZIONE            | ELABORATO        | VERIFICATO | APPROVATO |
| Progettista |         |                        | Rif. BE: 4236/01 |            |           |
| Comm.       |         |                        | 5733/1-001       |            |           |
| Dis.        |         |                        | PG-D-1002        |            |           |

Foglio  
 8  
 di 8  
 Scala  
 1:10.000

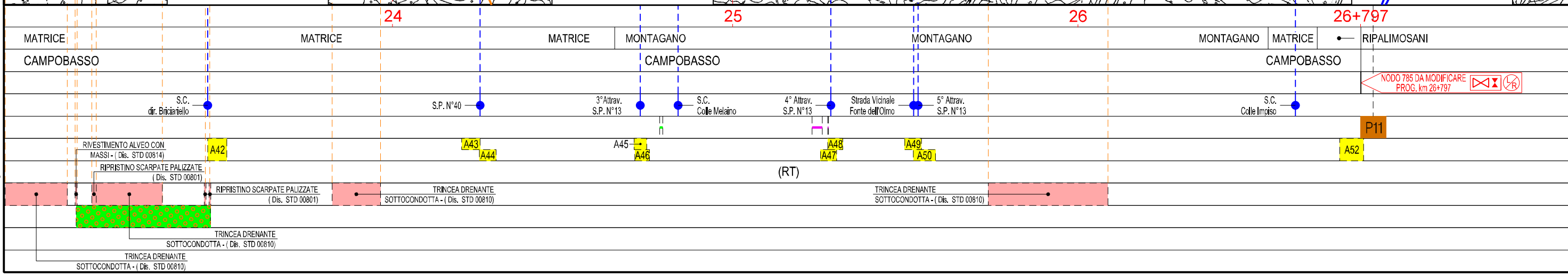
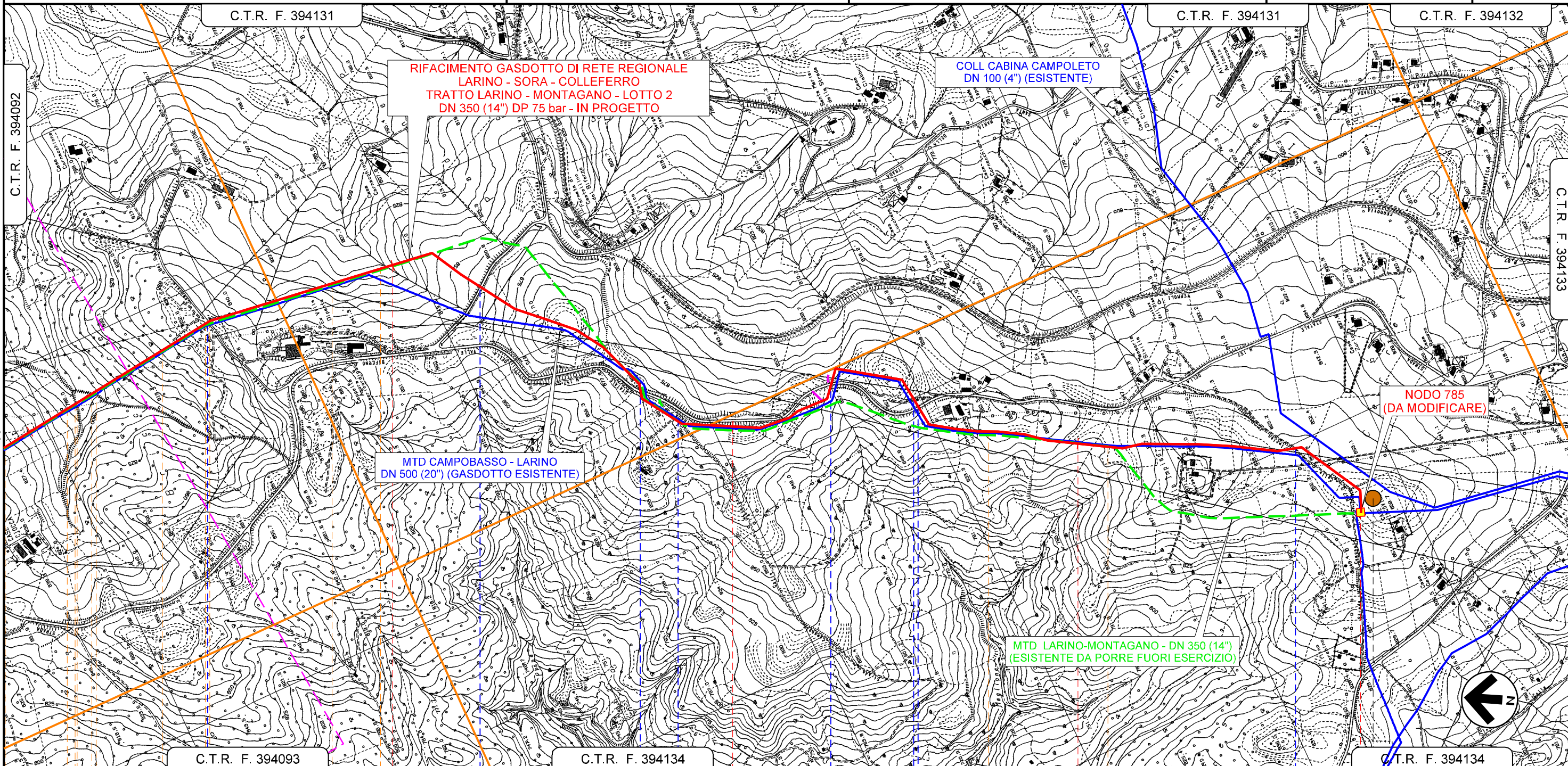

Il presente disegno è di proprietà aziendale - La Società tutela i propri diritti o termine di legge.