

LEGENDA

SIMBOLOGIA CARTOGRAFICA

- | | | | |
|--|--|--|---|
| | Gasdotto in progetto | | Gallerie, Tunnel, Mini-Microtunnel, Raise Boring e T.O.C. |
| | Gasdotti in esercizio | | Impianti di linea in progetto |
| | Altri gasdotti in progetto | | Impianti di linea su rete in esercizio |
| | Aree impianti stacco-terminale in progetto | | Altre condotte da terzi |
| | Aree impianti stacco-terminale esistenti | | Strada di accesso all'impianto |
| | Limite sovrapposizione fogli | | Piazzola di stoccaggio tubazioni |
| | Limite fogli | | Strade di accesso provvisorio |
| | | | Gasdotto da porre fuori esercizio e recuperare |

SIMBOLOGIA MECCANICA

- | | |
|--|---|
| | Punto di intercettazione di derivazione importante (P.I.D.I.) - LINEA |
| | Punto di intercettazione di derivazione importante (P.I.D.I.) - DERIVAZIONE |
| | Punto di intercettazione di linea |

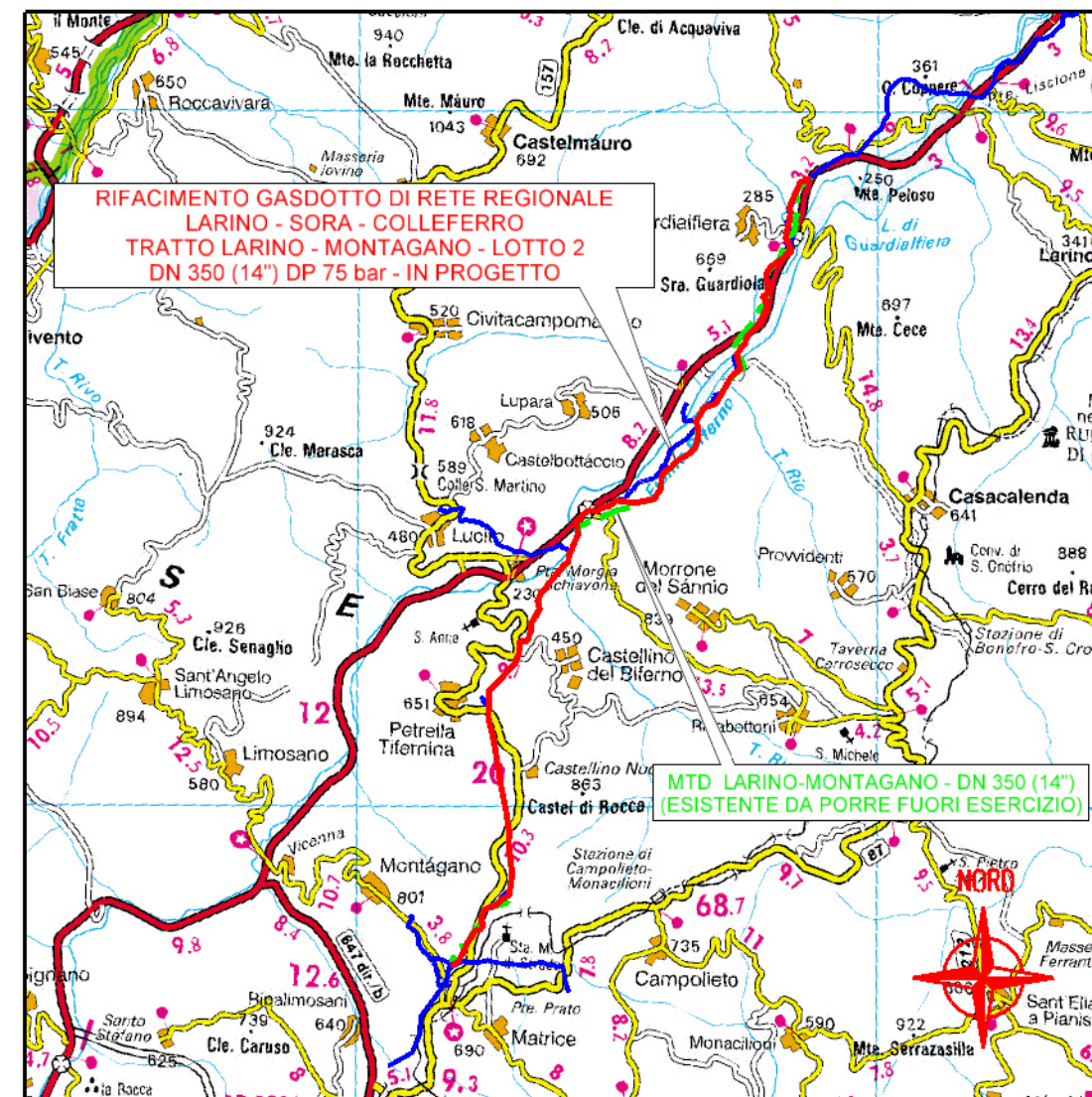

COROGRAFIA 1:200.000

Il presente disegno è di proprietà aziendale - La Società tutelera i propri diritti a termine di legge.

Progressiva chilometrica	N.	
Comuni		
Province		
Impianti		
Attraversamenti	TIPOLOGIA ATTRAVERSATA (SS n. #, corso d'acqua, ferrovia, ecc.)	

0	05/2023	EMISSIONE PER PERMESSI	LUCI	GUALTIERI	BARCI
REV.	DATA	DESCRIZIONE	ELABORATO	VERIFICATO	APPROVATO
		Progettista	Rif. BE: 4236/01		
		SGI Società Gasdotti Italia S.P.A.	Barci Engineering		
RIFACIMENTO METANODOTTO DI RETE REGIONALE LARINO - SORA - COLLEFERRO TRATTO LARINO - MONTAGANO - LOTTO 2 DN 350 (14") DP 75 bar			COMMESSA	UNITA'	
			5733/1	001	
TRACCIATO DI PROGETTO SU ORTOFOTO			DISEGNO PG-D-1003		
			REVISIONE 0		
			FG. 1	DI 8	
			SCALA	1:10.000	

RIFACIMENTO GASDOTTO DI RETE REGIONALE
 LARINO - SORA - COLLEFERRO
 TRATTO LARINO - MONTAGANO - LOTTO 2
 DN 350 (14") DP 75 bar

TRACCIATO DI PROGETTO SU ORTOFOTO

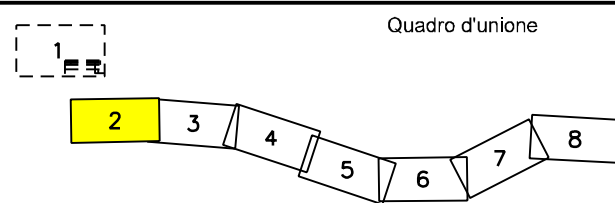

0	05/2023	EMISSIONE PER PERMESSI	LUCI	GUALTIERI	BARCI
REV.	DATA	DESCRIZIONE	ELABORATO	VERIFICATO	APPROVATO
Progettista			Rif. BE: 4236/01		
			Comm.	5733/1-001	
			Dis.	PG-D-1003	

Foglio
 2
 di 8
 Scala
 1:10.000

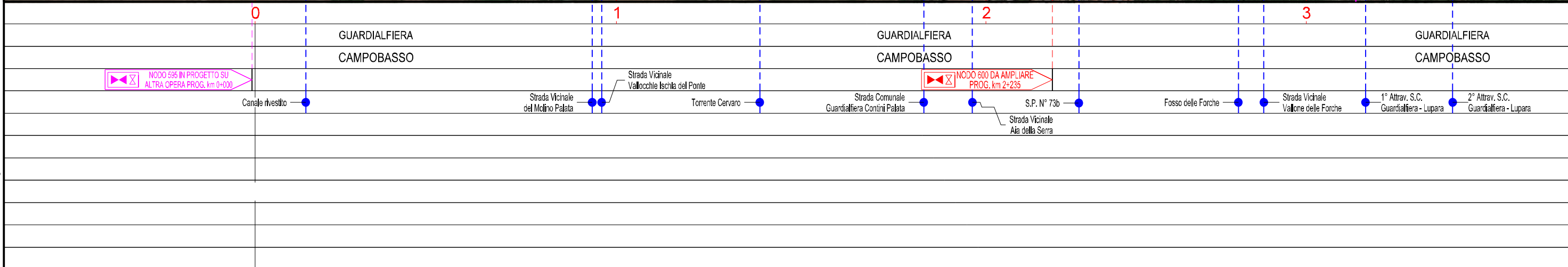
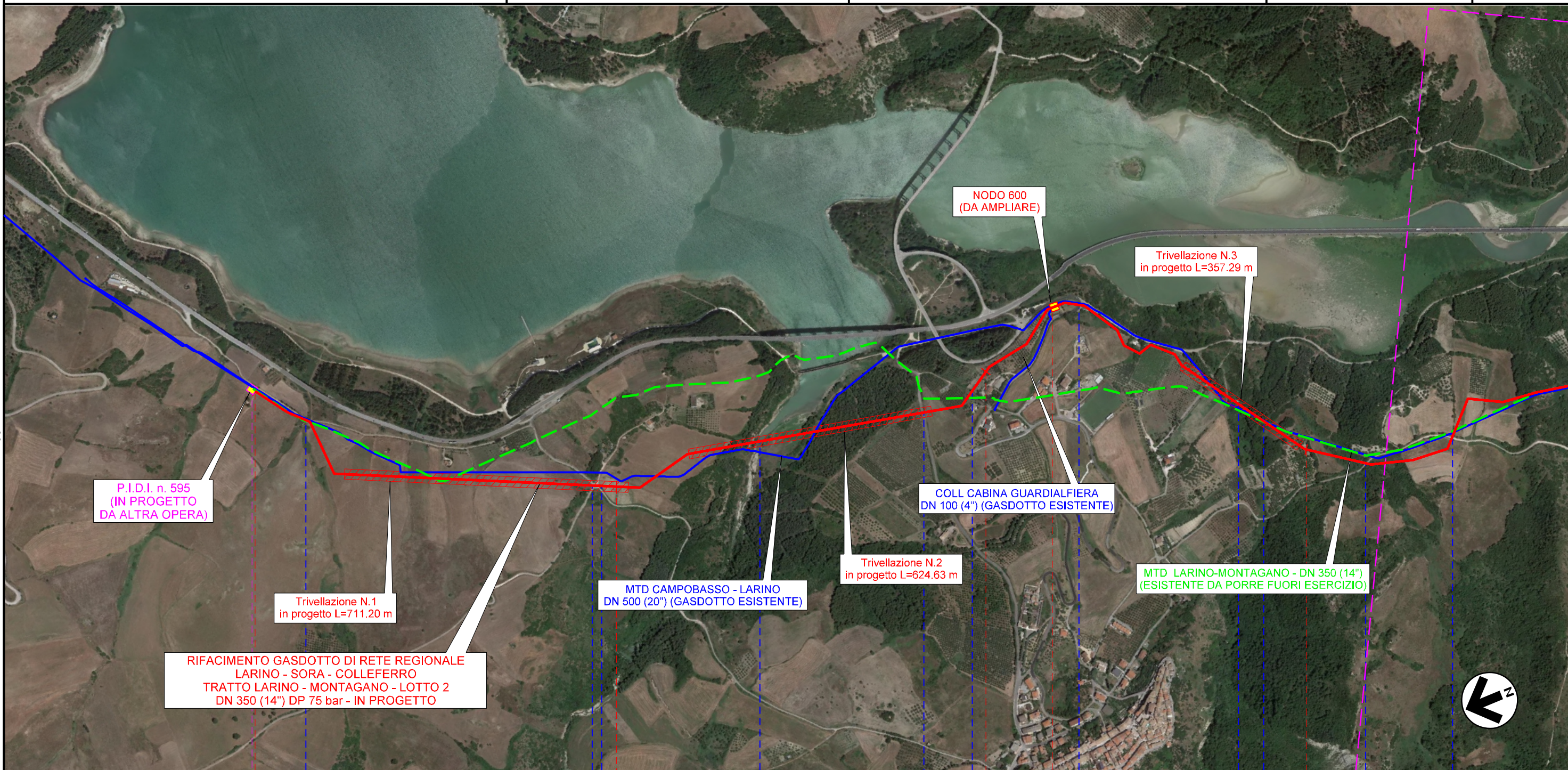

Il presente disegno e' di proprieta' aziendale - La Societa' tutelera' i propri diritti a termine di legge.

RIFACIMENTO GASDOTTO DI RETE REGIONALE
 LARINO - SORA - COLLEFERRO
 TRATTO LARINO - MONTAGANO - LOTTO 2
 DN 350 (14") DP 75 bar

TRACCIATO DI PROGETTO SU ORTOFOTO

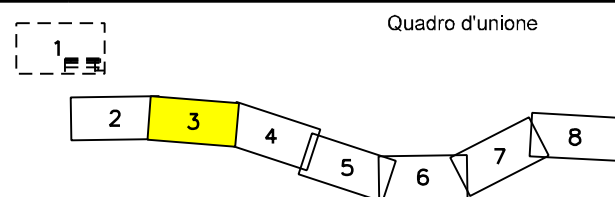

0	05/2023	EMISSIONE PER PERMESSI	LUCI	GUALTIERI	BARCI
REV.	DATA	DESCRIZIONE	ELABORATO	VERIFICATO	APPROVATO
		Progettista	Rif. BE: 4236/01		
			Comm.	5733/1-001	
			Dis.	PG-D-1003	

Foglio
 3
 di 8
 Scala
 1:10.000

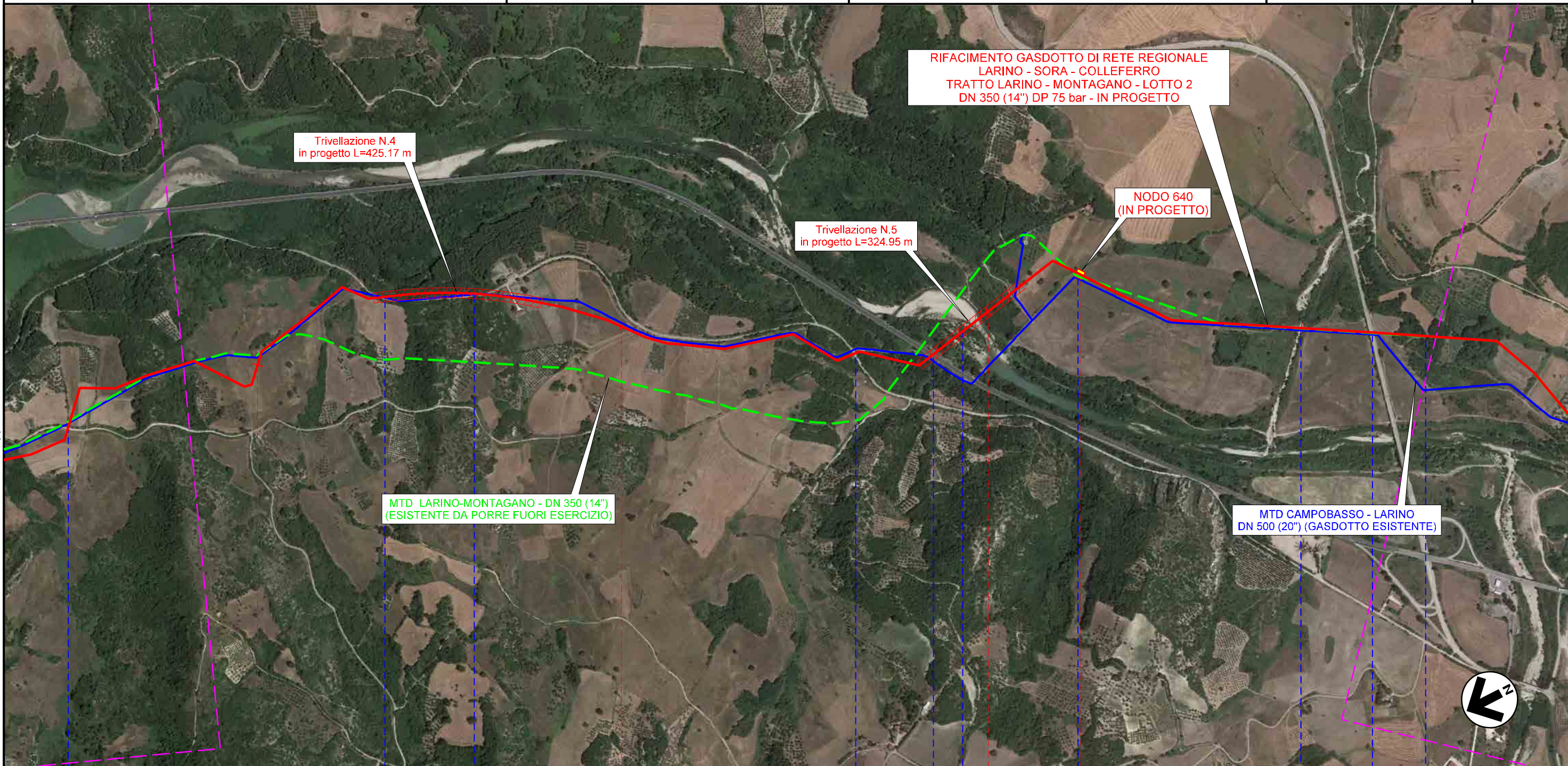

Il presente disegno e' di proprieta' aziendale - La Societa' tutelera' i propri diritti a termine di legge.

4	5	6	7
GUARDIAFIERA	GUARDIAFIERA	LUPARA	MORRONE DEL SANNIO
CAMPOBASSO		CAMPOBASSO	CAMPOBASSO
2° Attrav. S.C. Guardiafiere - Lupara	1° Attrav. S.C. ex Bifermina	2° Attrav. S.C. ex Bifermina	3° Attrav. S.C. ex Bifermina
		S.S. N° 647	Fiume Bifermo
		NODO 640 IN PROGETTO PROG. km 6+245	Strada Vicinale del Mulino
		Torrente Rio	S.S. N°748
			Strada Vicinale Sterracavallo

RIFACIMENTO GASDOTTO DI RETE REGIONALE
 LARINO - SORA - COLLEFERRO
 TRATTO LARINO - MONTAGANO - LOTTO 2
 DN 350 (14") DP 75 bar

TRACCIATO DI PROGETTO SU ORTOFOTO

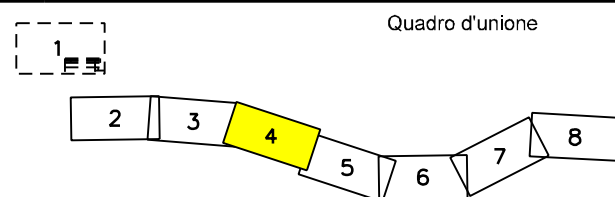

0	05/2023	EMISSIONE PER PERMESSI	LUCI	GUALTIERI	BARCI
REV.	DATA	DESCRIZIONE	ELABORATO	VERIFICATO	APPROVATO
		Progettista	Rif. BE: 4236/01		
		Progettista	5733/1-001		
		Dis.	PG-D-1003		

Foglio
 4
 di 8
 Scala
 1:10.000

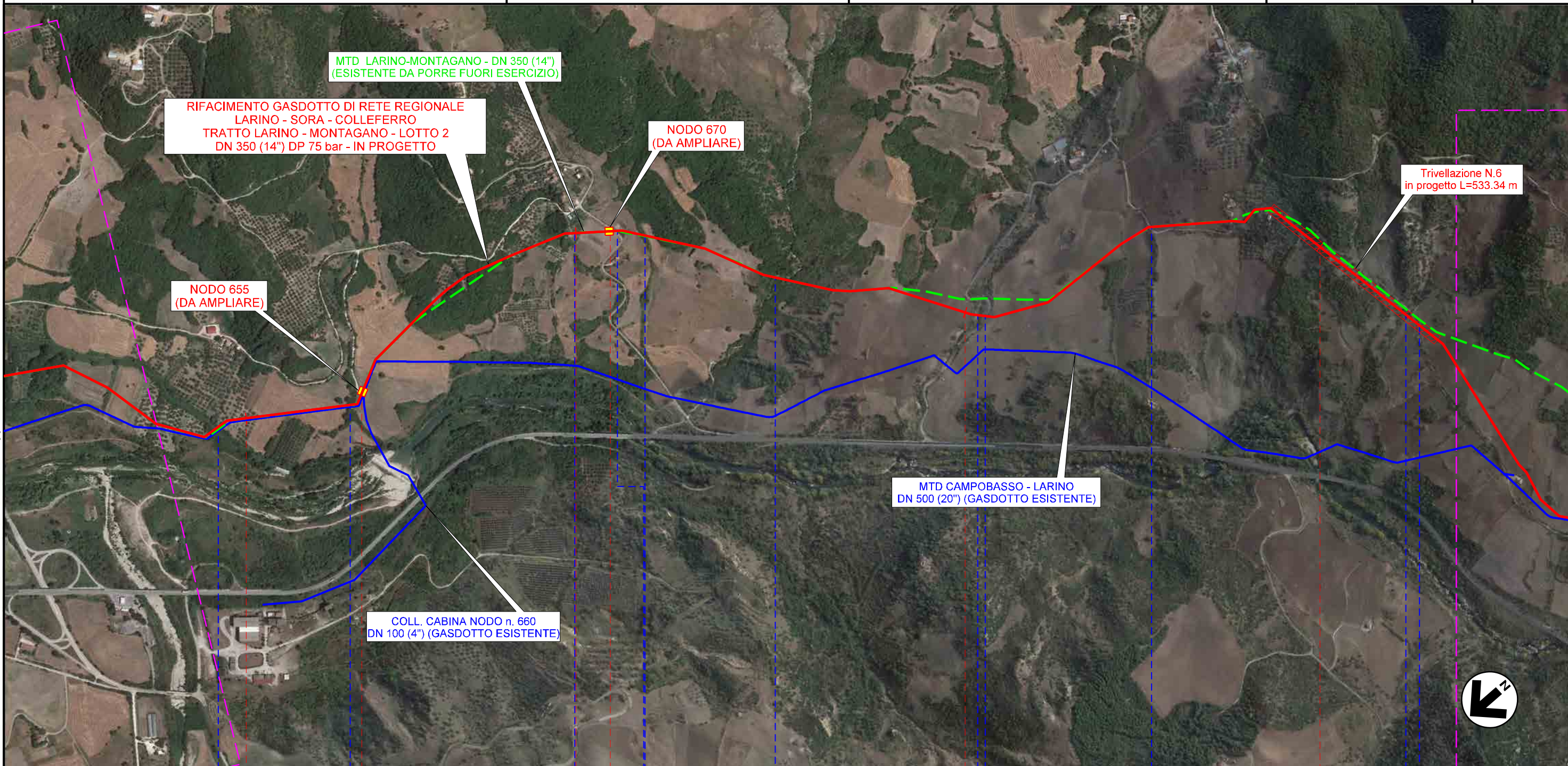

Il presente disegno e' di proprieta' aziendale - La Societa' tutelera' i propri diritti a termine di legge.

MORRONE DEL SANNIO	8	9	10	11	MORRONE DEL SANNIO
CAMPOBASSO					CAMPOBASSO
Attr. Canale Enel		Strada Vicinale Colle Savino		Strada Vicinale Valle Cupa	
Strada Comunale		Fosso In Terra		Fosso Frascarevardo	
Fosso Panno Nero		Strada Vicinale Chiusa		S.C. Via Piana	
Fosso in Terra		Strada Vicinale Viaco			

RIFACIMENTO GASDOTTO DI RETE REGIONALE
 LARINO - SORA - COLLEFERRO
 TRATTO LARINO - MONTAGANO - LOTTO 2
 DN 350 (14") DP 75 bar

TRACCIATO DI PROGETTO SU ORTOFOTO

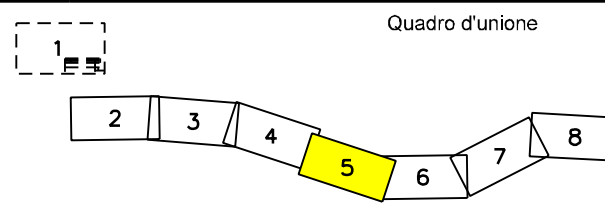

0	05/2023	EMMISSIONE PER PERMESSI	LUCI	GUALTIERI	BARCI	Foglio 5 di 8
REV.	DATA	DESCRIZIONE	ELABORATO	VERIFICATO	APPROVATO	
		Progettista	Rif. BE: 4236/01			Scala 1:10.000
			Comm.	5733/1-001		
			Dis.	PG-D-1003		

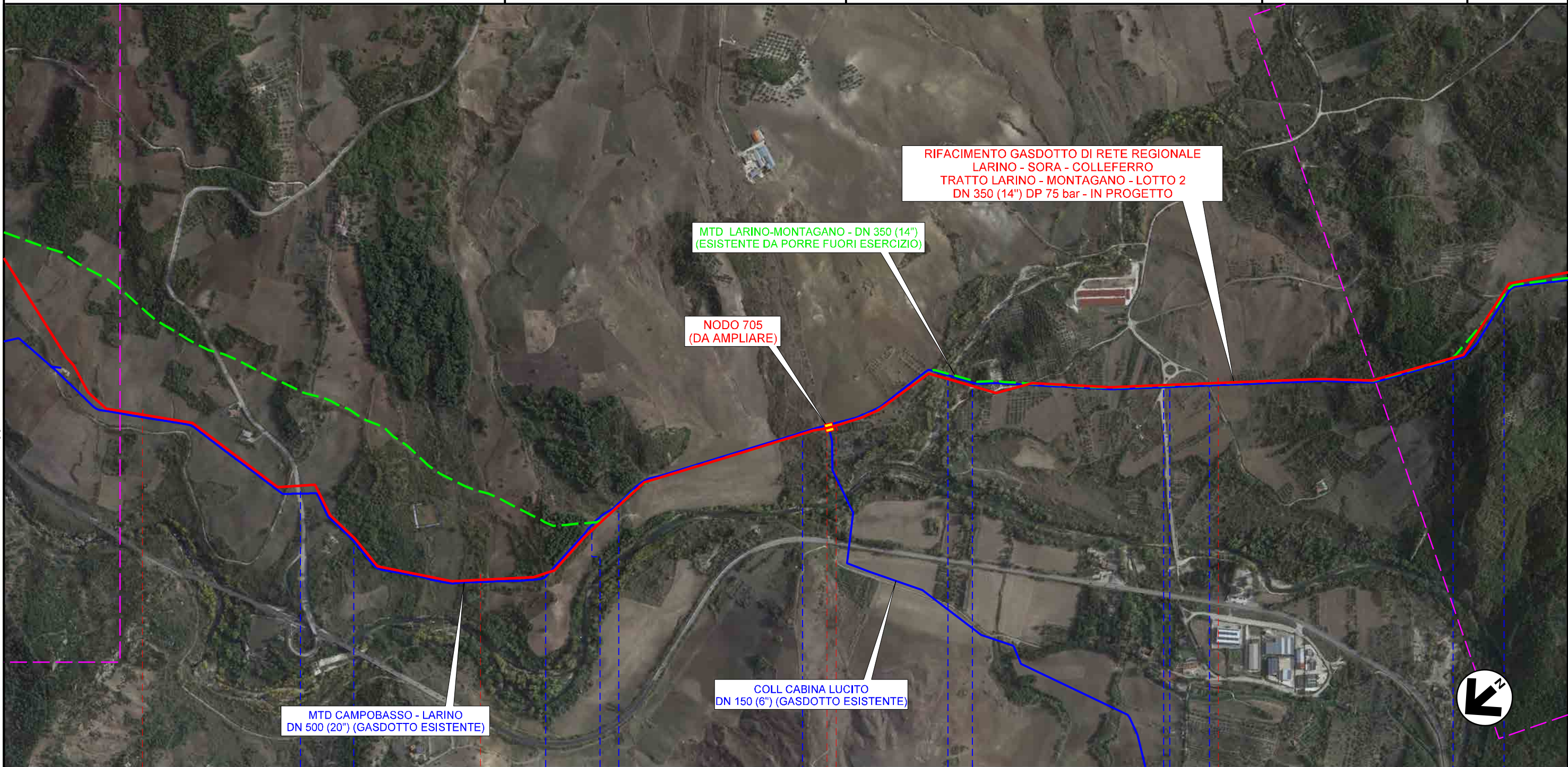

12	13	14	15
MORRONE DEL SANNIO	MORRONE DEL SANNIO	MORRONE DEL SANNIO	CASTELLINO DEL BIFERNO
CAMPOBASSO		CAMPOBASSO	CASTELLINO DEL BIFERNO
S.P. N°157	Strada Vicinale Mulino del Biferno	Strada Comunale Via Ceraso	Strada Vicinale Sterracavallo
		Vallone D'Aino	Tratturo Celano - Foggia
		Torrente Riomaiolo	Strada Comunale Sierracavallo
			Strada Asfaltata
			Strada Vicinale del Mulino
			Strada Comunale Via Ischia
			Strada Comunale Via Ischia
			S.C. Sterracavallo

Il presente disegno e' di proprieta' aziendale - La Societa' tutelera' i propri diritti a termine di legge.

RIFACIMENTO GASDOTTO DI RETE REGIONALE
 LARINO - SORA - COLLEFERRO
 TRATTO LARINO - MONTAGANO - LOTTO 2
 DN 350 (14") DP 75 bar

TRACCIATO DI PROGETTO SU ORTOFOTO

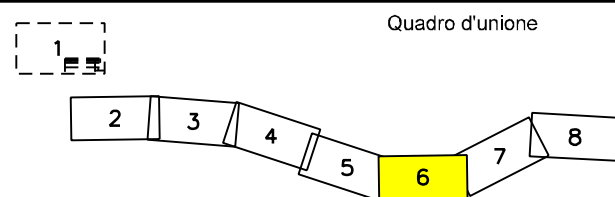

0	05/2023	EMMISSIONE PER PERMESSI	LUCI	GUALTIERI	BARCI
REV.	DATA	DESCRIZIONE	ELABORATO	VERIFICATO	APPROVATO
		Progettista	Rif. BE: 4236/01		
		SGI Società Gasdotti Italia S.P.A.	Barci Engineering		
		Comm.	5733/1-001		
		Dis.	PG-D-1003		

Foglio
 6
 di 8
 Scala
 1:10.000

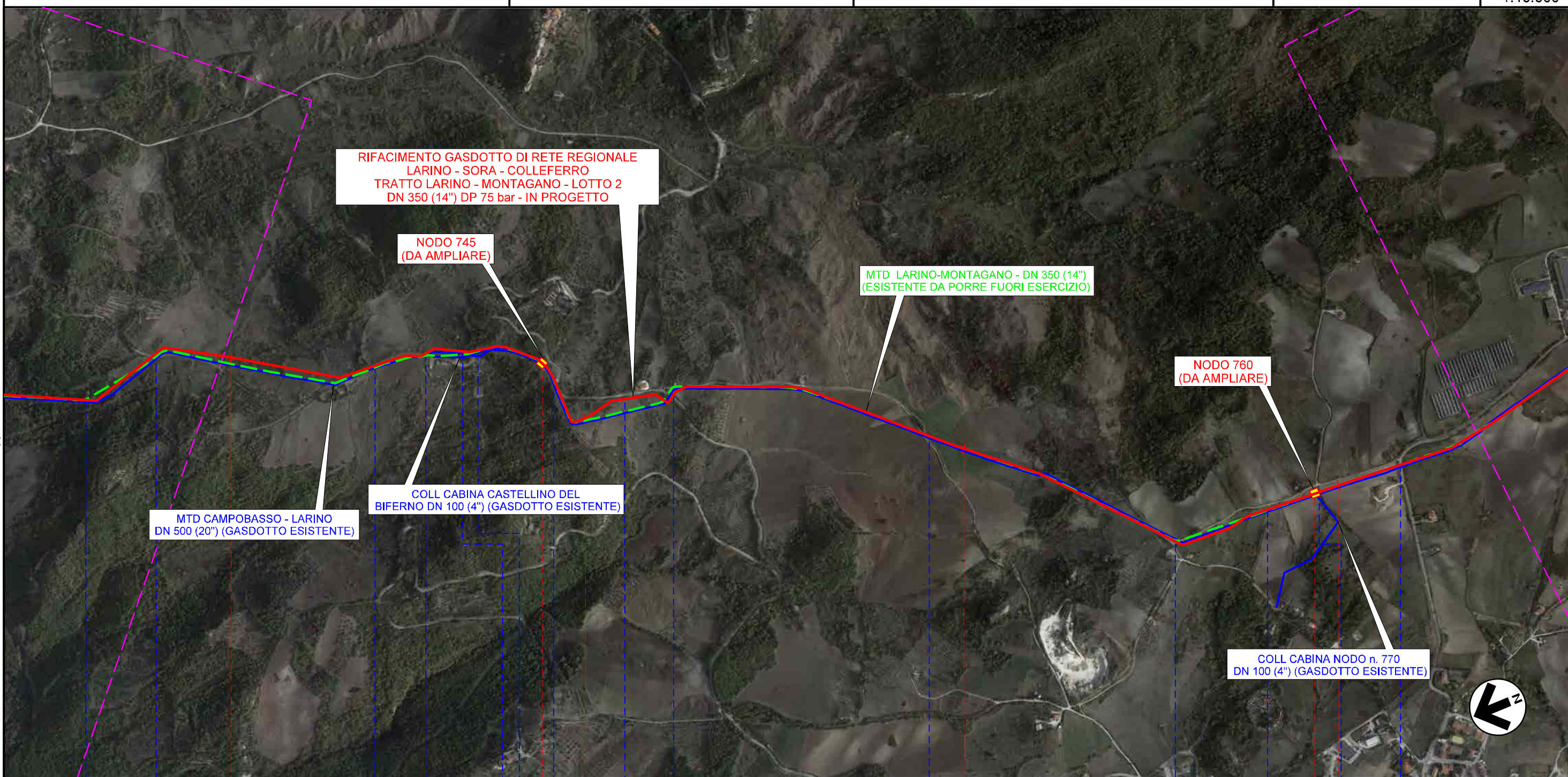

16	17	18	19
CASTELLINO DEL BIFERNO	CASTELLINO DEL BIFERNO	PETRELLA TIFERNINA	PETRELLA TIFERNINA
CAMPOBASSO		CAMPOBASSO	CAMPOBASSO
S.C. Via Ischia	1° Attrav. S.C. Sferacavallo	2° Attrav. S.C. Sferacavallo	3° Attrav. S.C. Sferacavallo
	1° Attrav. S.P. N°71	2° Attrav. S.P. N°71	4° Attrav. S.C. Sferacavallo
		S.C. Infocata Colle Remigio	3° Attrav. S.P. N°71
		S.C. Morgia	S.C. Morgia
			S.V. Guardia
			S.C. Cimitero Vecchio
			1° Attrav. S.P. N°13

NODO 745 DA AMPLIARE
 PROG. km 16+800

NODO 760 DA AMPLIARE
 PROG. km 18+938

Il presente disegno e' di proprieta' aziendale - La Societa' tutelera' i propri diritti a termine di legge.

RIFACIMENTO GASDOTTO DI RETE REGIONALE
 LARINO - SORA - COLLEFERRO
 TRATTO LARINO - MONTAGANO - LOTTO 2
 DN 350 (14") DP 75 bar

TRACCIATO DI PROGETTO SU ORTOFOTO

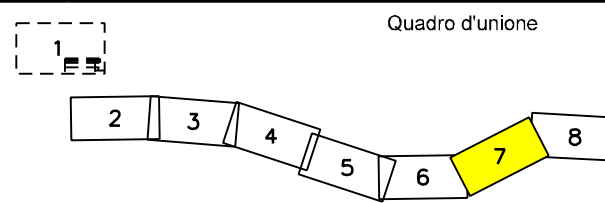

0	05/2023	EMMISSIONE PER PERMESSI	LUCI	GUALTIERI	BARCI	Foglio 7 di 8
REV.	DATA	DESCRIZIONE	ELABORATO	VERIFICATO	APPROVATO	
		Progettista	Rif. BE: 4236/01			Scala 1:10.000
			Comm.	5733/1-001		
			Dis.	PG-D-1003		

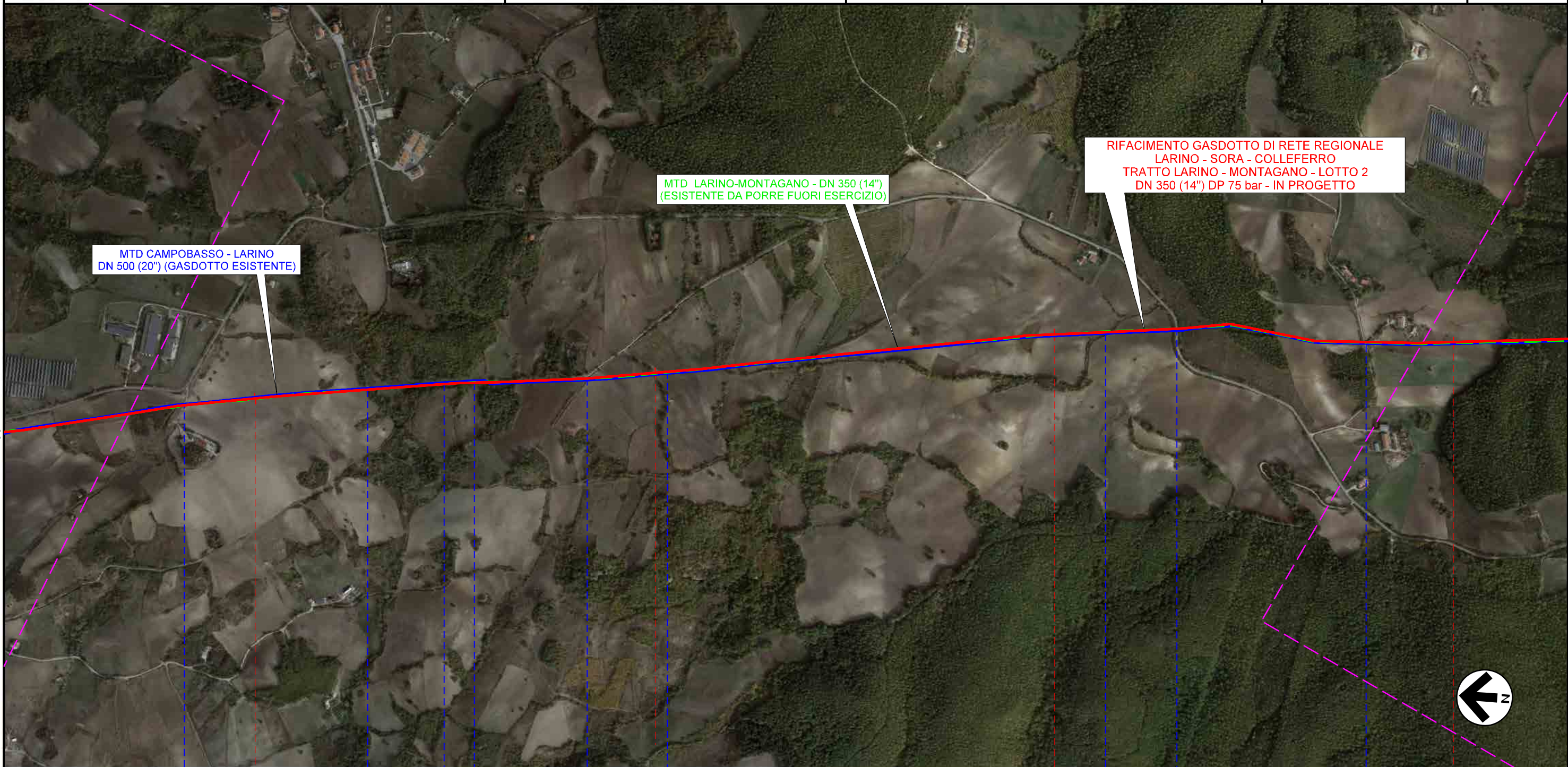

Il presente disegno e' di proprieta' aziendale - La Societa' tutelera' i propri diritti a termine di legge.

PETRELLA TIFERNINA		20		21		22		23		MATRICE	
CAMPOBASSO				CAMPOBASSO				CAMPOBASSO		MATRICE	
S.C. Valle Bona	Strada Vicinale Morgia Pasquale Pietro	S.C. Cocciolelle	S.C. Fonte Iacovone	S.C. Lago Fariano Testano	S.C. Fonte Iacovone	S.C. Fonte Iacovone	2° Attrav. S.P. N°13	S.C. Ricciarelli			

RIFACIMENTO GASDOTTO DI RETE REGIONALE
 LARINO - SORA - COLLEFERRO
 TRATTO LARINO - MONTAGANO - LOTTO 2
 DN 350 (14") DP 75 bar

TRACCIATO DI PROGETTO SU ORTOFOTO

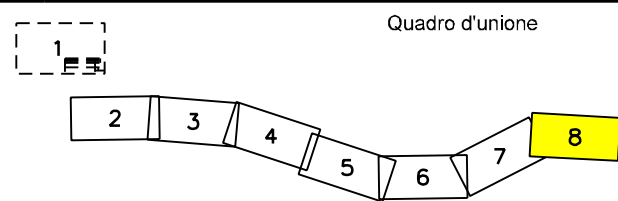

0	05/2023	EMMISSIONE PER PERMESSI	LUCI	GUALTIERI	BARCI
REV.	DATA	DESCRIZIONE	ELABORATO	VERIFICATO	APPROVATO
Progettista			Rif. BE: 4236/01		
SGL Società Gasdotti Italia S.P.A.			Barci Engineering		
			Comm.	5733/1-001	
			Dis.	PG-D-1003	

Foglio
 8
 di 8
 Scala
 1:10.000

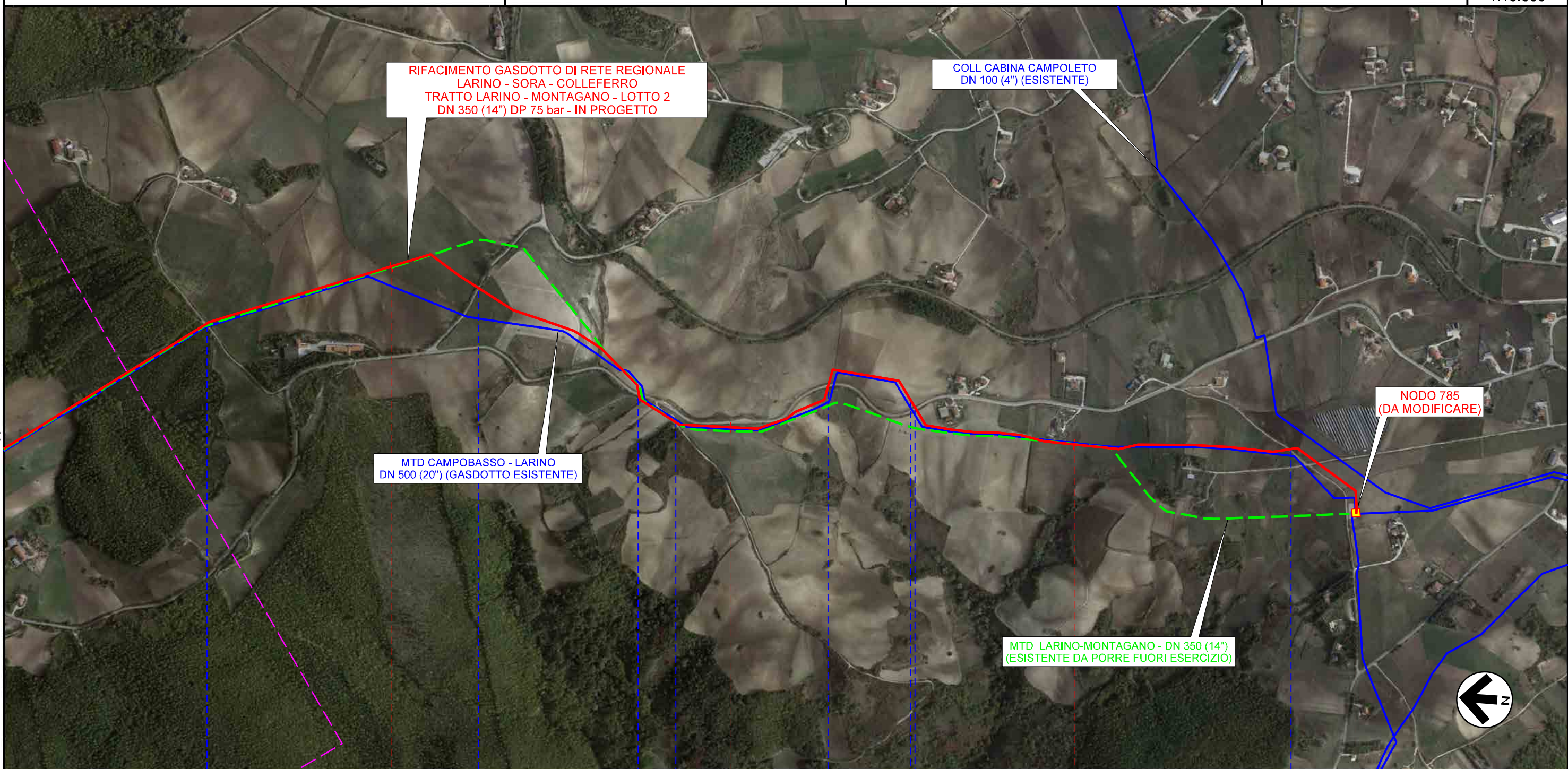

MATRICE	MATRICE	24	MATRICE	MONTAGANO	25	MONTAGANO	26	MONTAGANO	MATRICE	26+797	RIPALIMOSANI
CAMPOBASSO				CAMPOBASSO							
S.C. dir. Bricciatello			S.P. N°40	3° Attrav. S.P. N°13	S.C. Colle Melaino	4° Attrav. S.P. N°13	Strada Vicinale Fonte dell'Olmo	5° Attrav. S.P. N°13		S.C. Colle Imajo	

NODO 785 DA MODIFICARE
 PROG. km 26+797

Il presente disegno e' di proprieta' aziendale - La Societa' tutelera' i propri diritti a termine di legge.