

# LEGENDA

## SIMBOLOGIA CARTOGRAFICA

- Gasdotto in progetto
- Gasdotti in esercizio
- Altri gasdotti in progetto
- Aree impianti stacco-terminale in progetto
- Aree impianti stacco-terminale esistenti
- Limite sovrapposizione fogli
- Limite fogli
- Gallerie, Tunnel, Mini-Microtunnel, Raise Boring e T.O.C.
- Impianti di linea in progetto
- Impianti di linea su rete in esercizio
- Altre condotte da terzi
- Strada di accesso all'impianto
- Piazzola di stoccaggio tubazioni
- Strade di accesso provvisorio
- Gasdotto da porre fuori esercizio e recuperare

## SIMBOLOGIA MECCANICA

- Punto di intercettazione di derivazione importante (P.I.D.I.) - LINEA
- Punto di intercettazione di derivazione importante (P.I.D.I.) - DERIVAZIONE
- Punto di intercettazione di linea

## SIMBOLOGIA TEMATICA

### RETE NATURA 2000

- IT7222249
- IT7222258
- IT7228230
- IT7222264

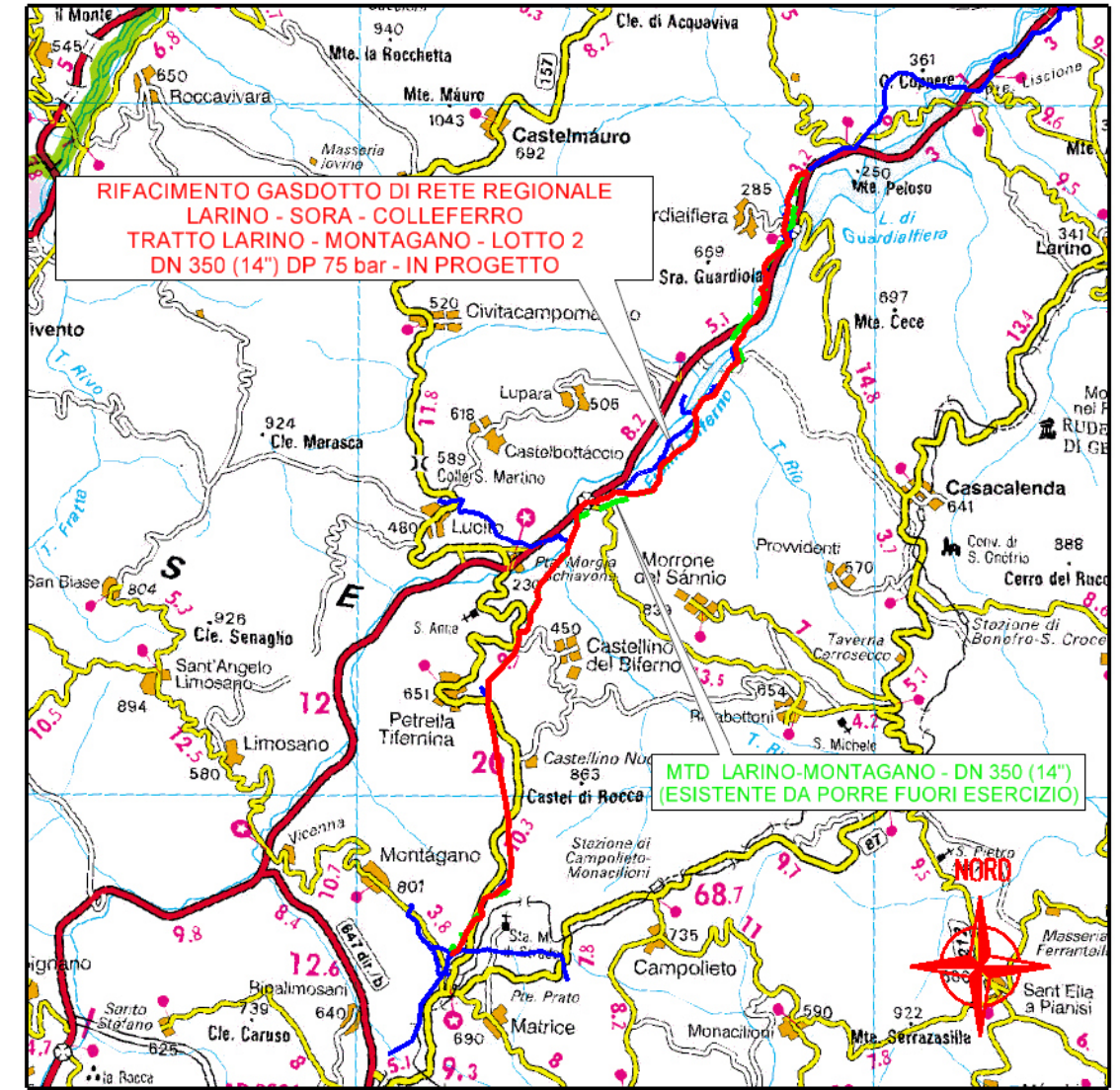

COROGRAFIA 1:200.000

Il presente disegno è di proprietà aziendale - La Società tutelera i propri diritti a termine di legge.

Progressiva chilometrica	N.
Comuni	
Province	
Impianti	
Attraversamenti	

0	05/2023	EMISSIONE PER PERMESSI				GUALTIERI	LUCI	BARCI	
REV.	DATA	DESCRIZIONE				ELABORATO	VERIFICATO	APPROVATO	
		Progettista		Rif. BE: 4236/01		COMMESSA		UNITA'	
						5733/1		001	
RIFACIMENTO METANODOTTO DI RETE REGIONALE LARINO - SORA - COLLEFERRO TRATTO LARINO - MONTAGANO - LOTTO 2 DN 350 (14") DP 60 bar						DISEGNO PG-D-1010			
SITI RETE NATURA 2000						REVISIONE 0			
						FG. 1 DI 8			
						SCALA 1:10.000			

**RIFACIMENTO GASDOTTO DI RETE REGIONALE  
LARINO - SORA - COLLEFERRO  
TRATTO LARINO - MONTAGANO - LOTTO 2  
DN 350 (14") DP 75 bar**

**SITI RETE NATURA 2000**

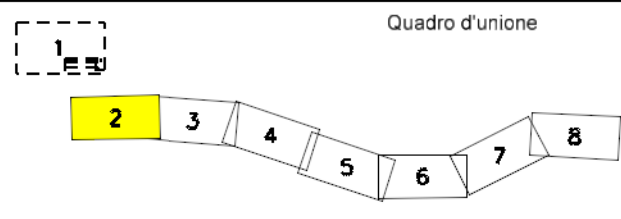

0	05/2023	EMISSIONE PER PERMESSI	GUALTIERI	LUCI	BARCI
REV.	DATA	DESCRIZIONE	ELABORATO	VERIFICATO	APPROVATO
		Progettista	Rif. BE: 4236/01		
			Comm.	5733/1-001	
			Dis.	PG-D-1010	

**Foglio  
2  
di 8**

Scala  
1:10.000

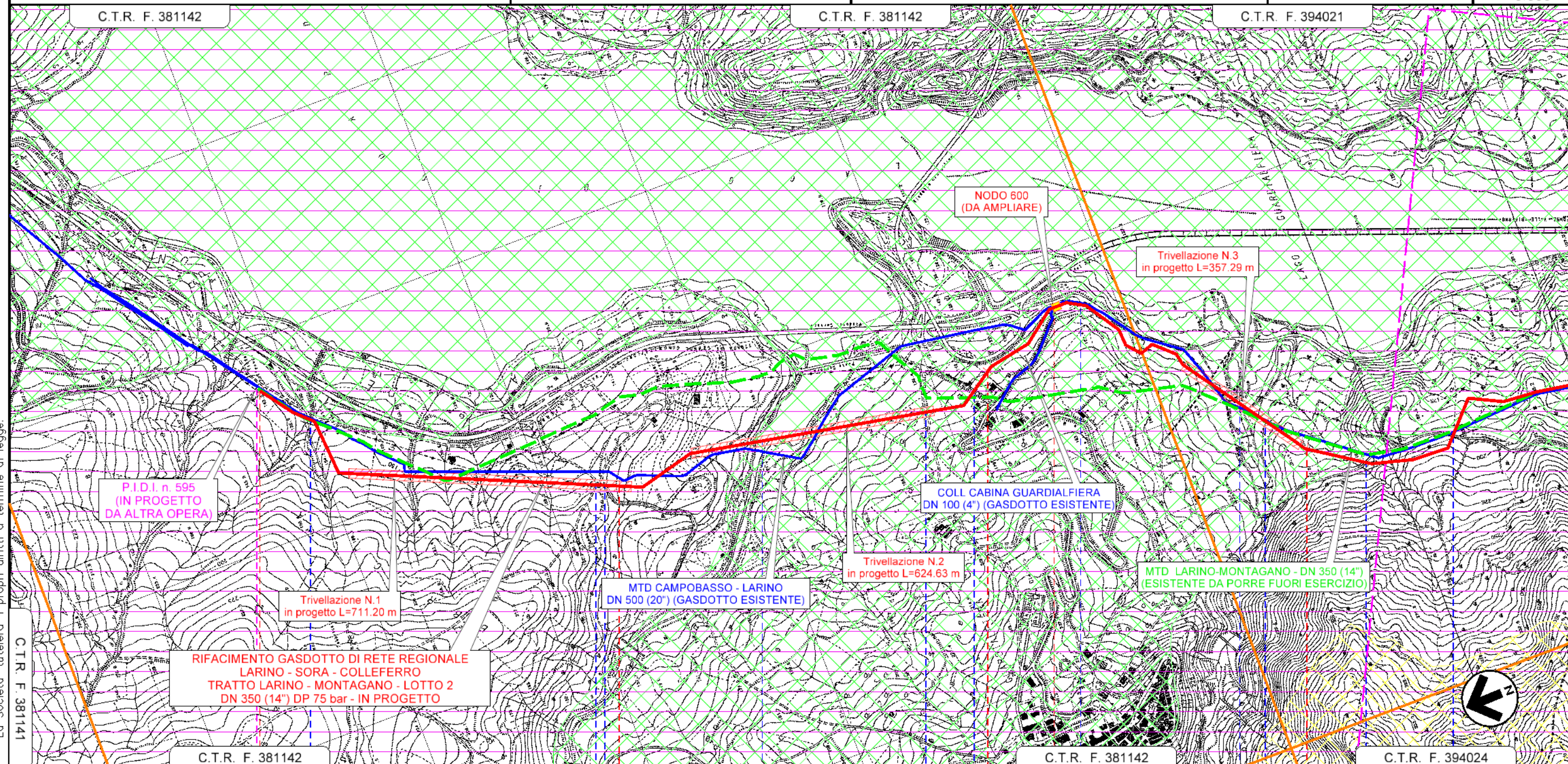

Il presente disegno è di proprietà aziendale - La Società tutelerà i propri diritti a termine di legge.

NODO 595 IN PROGETTO SU ALTRA OPERA PROG. km 0+000

NODO 600 DA AMPLIARE PROG. km 2+235



RIFACIMENTO GASDOTTO DI RETE REGIONALE  
 LARINO - SORA - COLLEFERRO  
 TRATTO LARINO - MONTAGANO - LOTTO 2  
 DN 350 (14") DP 75 bar

SITI RETE NATURA 2000

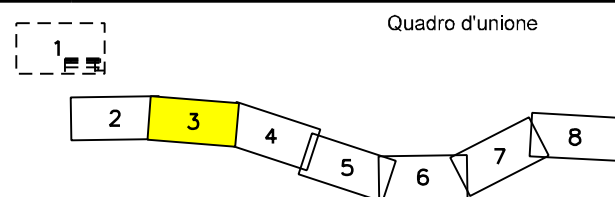

0	05/2023	EMISSIONE PER PERMESSI	GUALTIERI	LUCI	BARCI
REV.	DATA	DESCRIZIONE	ELABORATO	VERIFICATO	APPROVATO
		Progettista	Rif. BE: 4236/01		
		SGL Società Gasdotti Italia S.P.A.		Barci Engineering	
			Comm.	5733/1-001	
			Dis.	PG-D-1010	

Foglio  
 3  
 di 8  
 Scala  
 1:10.000

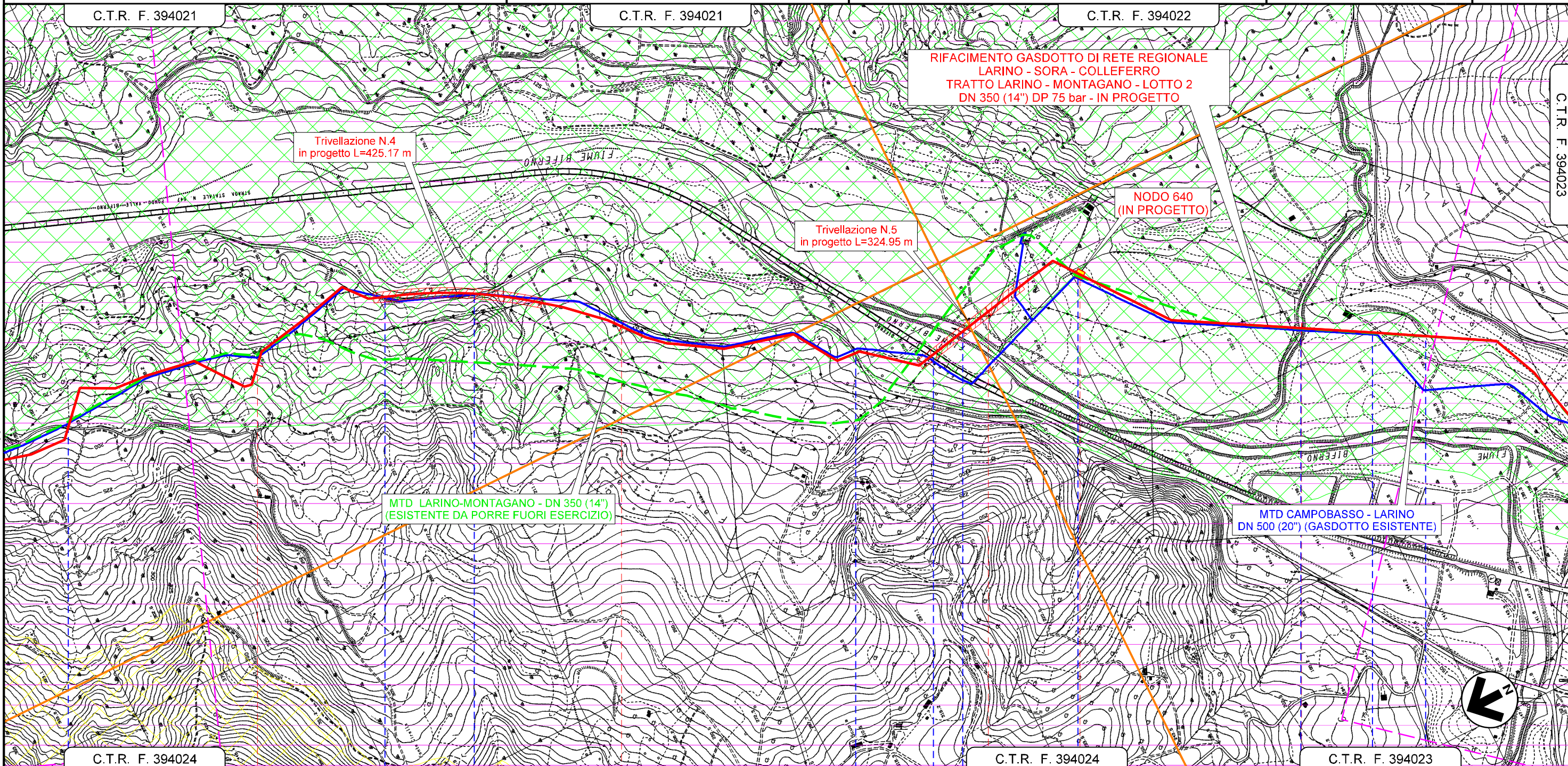

La Società tutelera i propri diritti a termine di legge.  
 Il presente disegno e di proprieta aziendale

C.T.R. F. 394024		C.T.R. F. 394024		C.T.R. F. 394024		C.T.R. F. 394023	
4	5	6	7				
GUARDIAFIERA	GUARDIAFIERA	LUPARA	LUPARA	CASACALENDA	MORRONE DEL SANNIO	MORRONE DEL SANNIO	
CAMPOBASSO		CAMPOBASSO				CAMPOBASSO	
2° Attrav. S.C. Guardiafiiera - Lupara	1° Attrav. S.C. ex Biferina	2° Attrav. S.C. ex Biferina	3° Attrav. S.C. ex Biferina	S.S. N° 647	Flume Biferino	Strada Vicinale del Mulino	Torrente Rio
							S.S. N°748
							Strada Vicinale Sterracavallo

NODO 640 IN PROGETTO  
 PROG. km 6+245

RIFACIMENTO GASDOTTO DI RETE REGIONALE  
 LARINO - SORA - COLLEFERRO  
 TRATTO LARINO - MONTAGANO - LOTTO 2  
 DN 350 (14") DP 75 bar

SITI RETE NATURA 2000

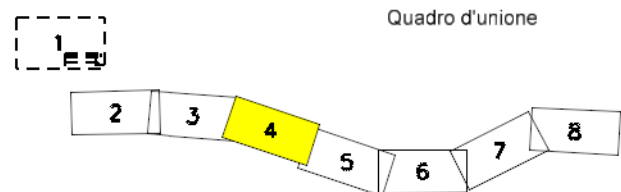

0	05/2023	EMISSIONE PER PERMESSI	GUALTIERI	LUCI	BARCI
REV.	DATA	DESCRIZIONE	ELABORATO	VERIFICATO	APPROVATO
		Progettista	Rif. BE: 4236/01		
		Comm.	5733/1-001		
		Dis.	PG-D-1010		

Foglio  
 4  
 di 8  
 Scala  
 1:10.000

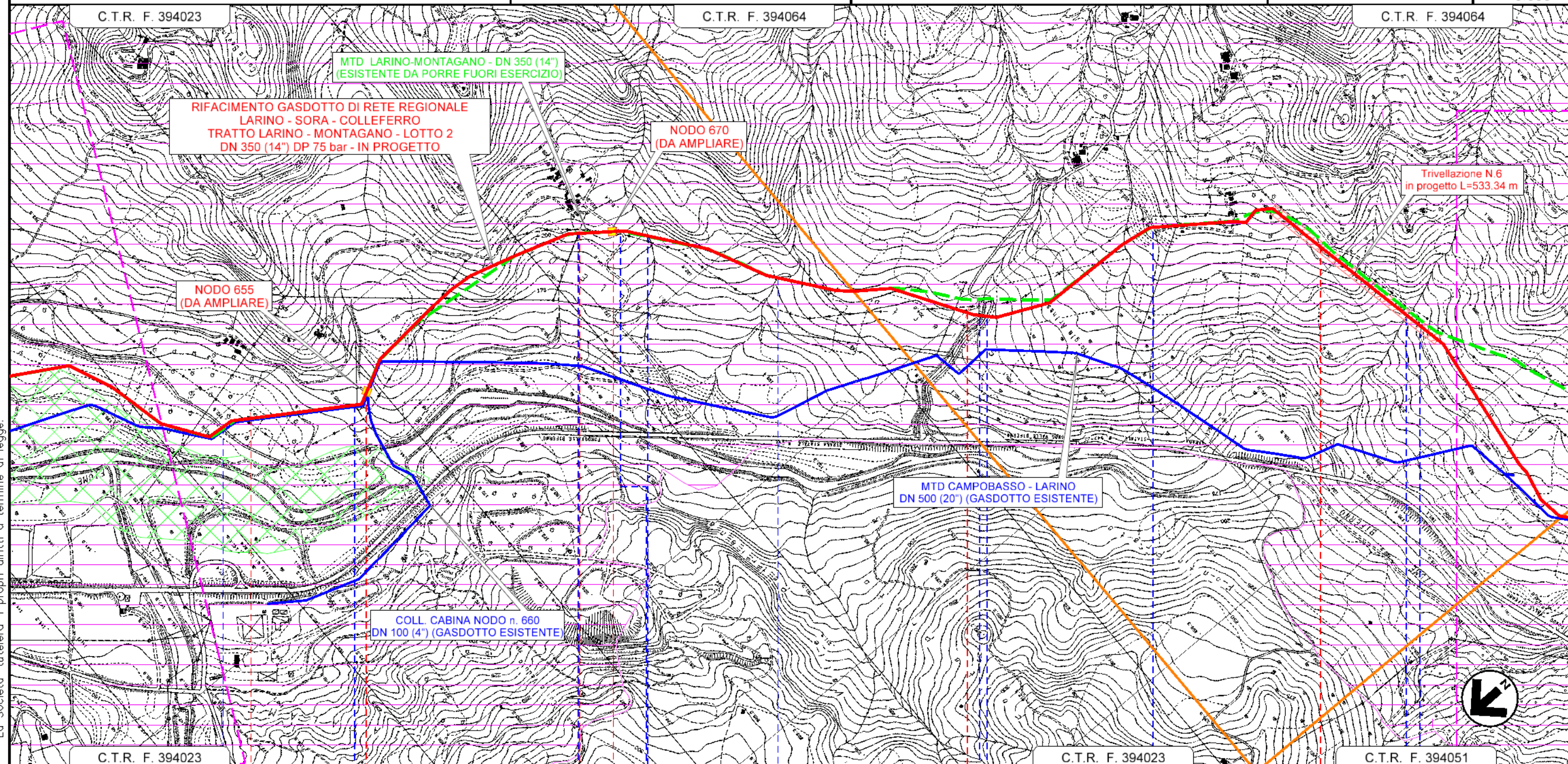

C.T.R. F. 394023		8	C.T.R. F. 394064		9	C.T.R. F. 394023		10	C.T.R. F. 394051		11
MORRONE DEL SANNIO			MORRONE DEL SANNIO			MORRONE DEL SANNIO			MORRONE DEL SANNIO		
CAMPOBASSO			CAMPOBASSO			CAMPOBASSO			CAMPOBASSO		
Attr. Canale Enel			Strada Vicinale Colle Savino			Strada Vicinale Valle Cupa			Strada Comunale		
									Fosso in Terra		
						Fosso Frascarevardo			Fosso Panno Nero		
						Strada Vicinale Chiusa			S.C. Via Piana		
									Fosso in Terra		
									Strada Vicinale Viaco		

Il presente disegno e' di proprieta' aziendale e' di proprieta' tutelera i propri diritti a termine di legge.

RIFACIMENTO GASDOTTO DI RETE REGIONALE  
 LARINO - SORA - COLLEFERRO  
 TRATTO LARINO - MONTAGANO - LOTTO 2  
 DN 350 (14") DP 75 bar

SITI RETE NATURA 2000

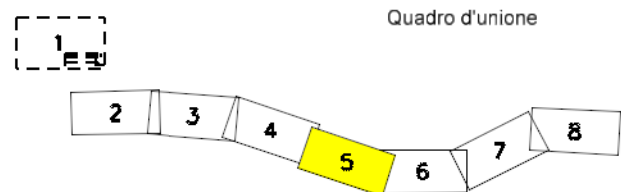

0	05/2023	EMISSIONE PER PERMESSI	GUALTIERI	LUCI	BARCI	Foglio 5 di 8
REV.	DATA	DESCRIZIONE	ELABORATO	VERIFICATO	APPROVATO	
Progettista			Rif. BE: 4236/01			Scala 1:10.000
S.G.I. Società Gasdotti Italia S.p.A.			Barci Engineering			
			Comm.	5733/1-001		
			Dis.	PG-D-1010		

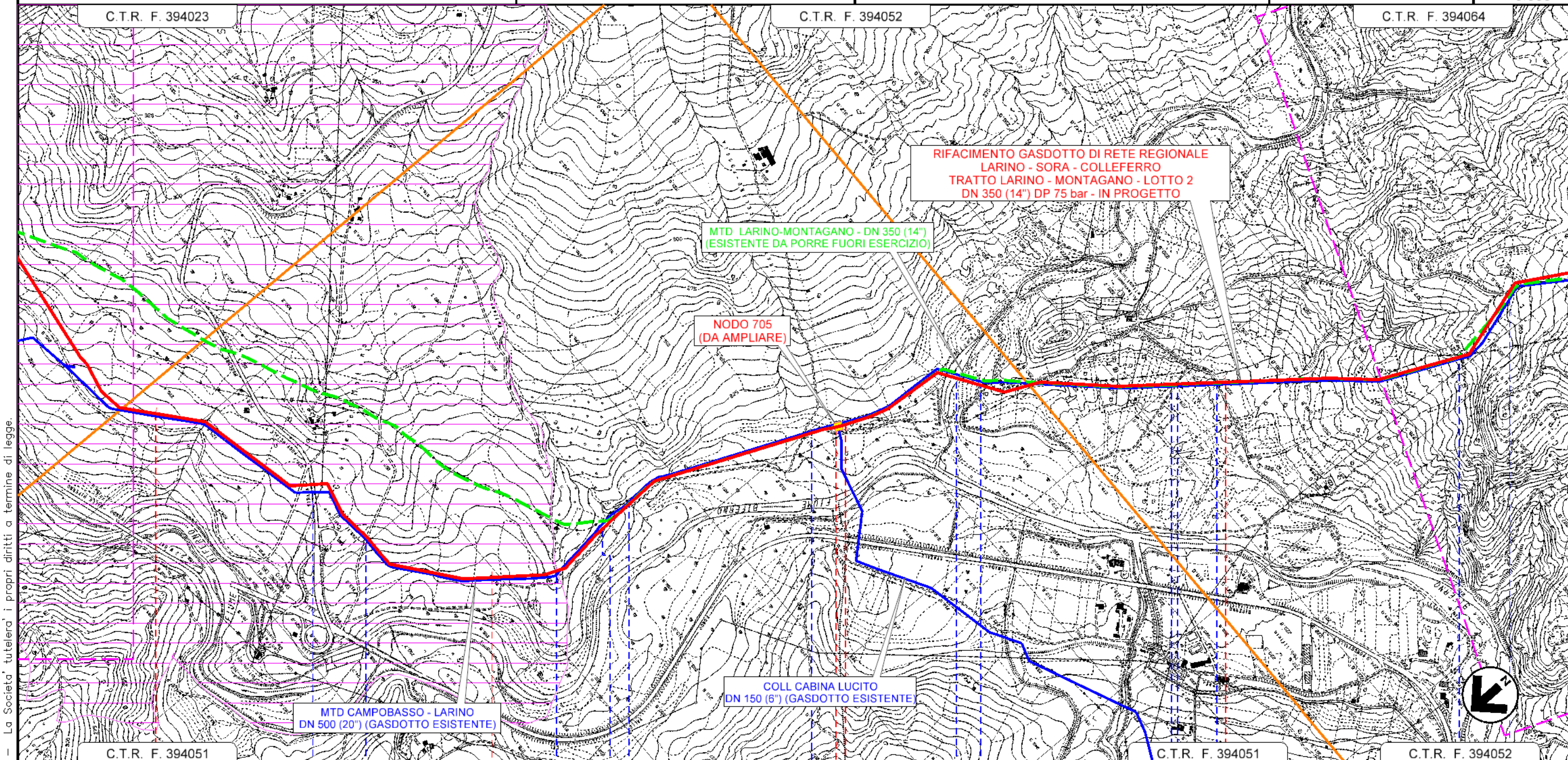

La Società tutela i propri diritti a termine di legge.  
 Il presente disegno è di proprietà aziendale

12	13	14	15
MORRONE DEL SANNIO	MORRONE DEL SANNIO	MORRONE DEL SANNIO	CASTELLINO DEL BIFERNO
CAMPOBASSO		CAMPOBASSO	CAMPOBASSO
S.P. N°157	Strada Vicinale Mulino del Biferno	Strada Comunale Via Ceraso	Strada Vicinale del Mulino
	Strada Vicinale Sterraccavallo	Vallone D'Airola	Strada Comunale Via Ischia
		Tratturo Celano - Foggia	Strada Comunale Sterraccavallo
		Torrente Riomaio	Strada Astallata
			Strada Comunale Via Ischia
			Strada Comunale Via Ischia
			S.C. Sterraccavallo

NODO 705 DA AMPLIARE  
 PROG. km 13+976

RIFACIMENTO GASDOTTO DI RETE REGIONALE  
 LARINO - SORA - COLLEFERRO  
 TRATTO LARINO - MONTAGANO - LOTTO 2  
 DN 350 (14") DP 75 bar

SITI RETE NATURA 2000

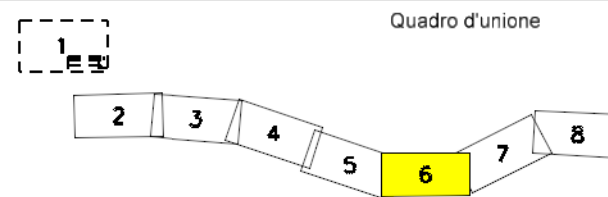

0	05/2023	EMISSIONE PER PERMESSI	GUALTIERI	LUCI	BARCI
REV.	DATA	DESCRIZIONE	ELABORATO	VERIFICATO	APPROVATO
		Progettista	Rif. BE: 4236/01		
		Barci Engineering	Comm.	5733/1-001	
			Dis.	PG-D-1010	

Foglio  
 6  
 di 8  
 Scala  
 1:10.000

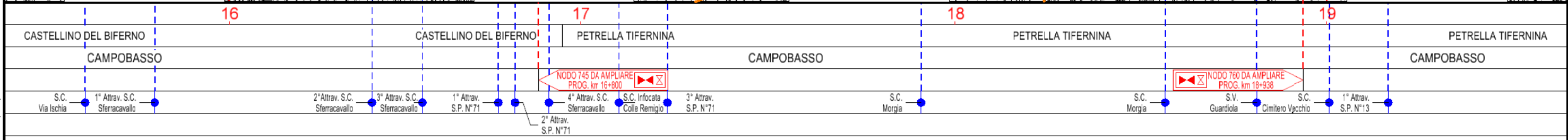
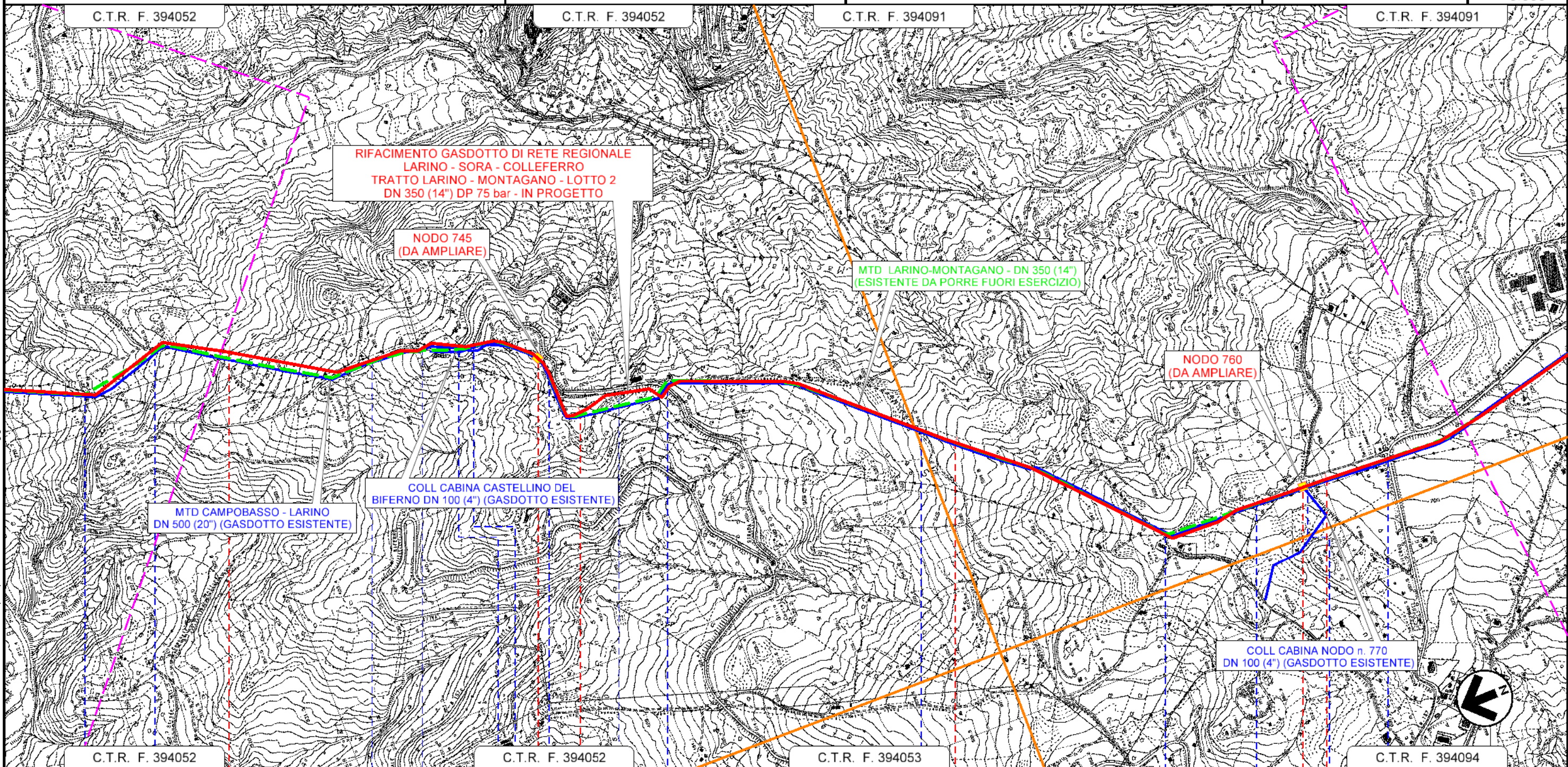

Il presente disegno e' di proprieta' aziendale - La Societa' tutelera' i propri diritti a termine di legge.

RIFACIMENTO GASDOTTO DI RETE REGIONALE  
 LARINO - SORA - COLLEFERRO  
 TRATTO LARINO - MONTAGANO - LOTTO 2  
 DN 350 (14") DP 75 bar

SITI RETE NATURA 2000

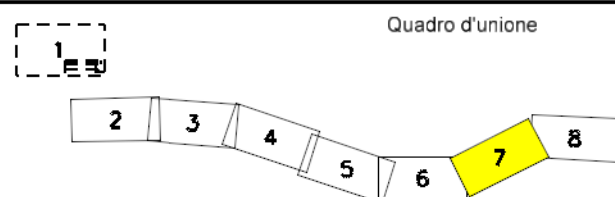

0	05/2023	EMISSIONE PER PERMESSI	GUALTIERI	LUCI	BARCI
REV.	DATA	DESCRIZIONE	ELABORATO	VERIFICATO	APPROVATO
		Progettista	Rif. BE: 4236/01		

Comm.	5733/1-001
Dis.	PG-D-1010

Foglio  
7  
di 8  
Scala  
1:10.000

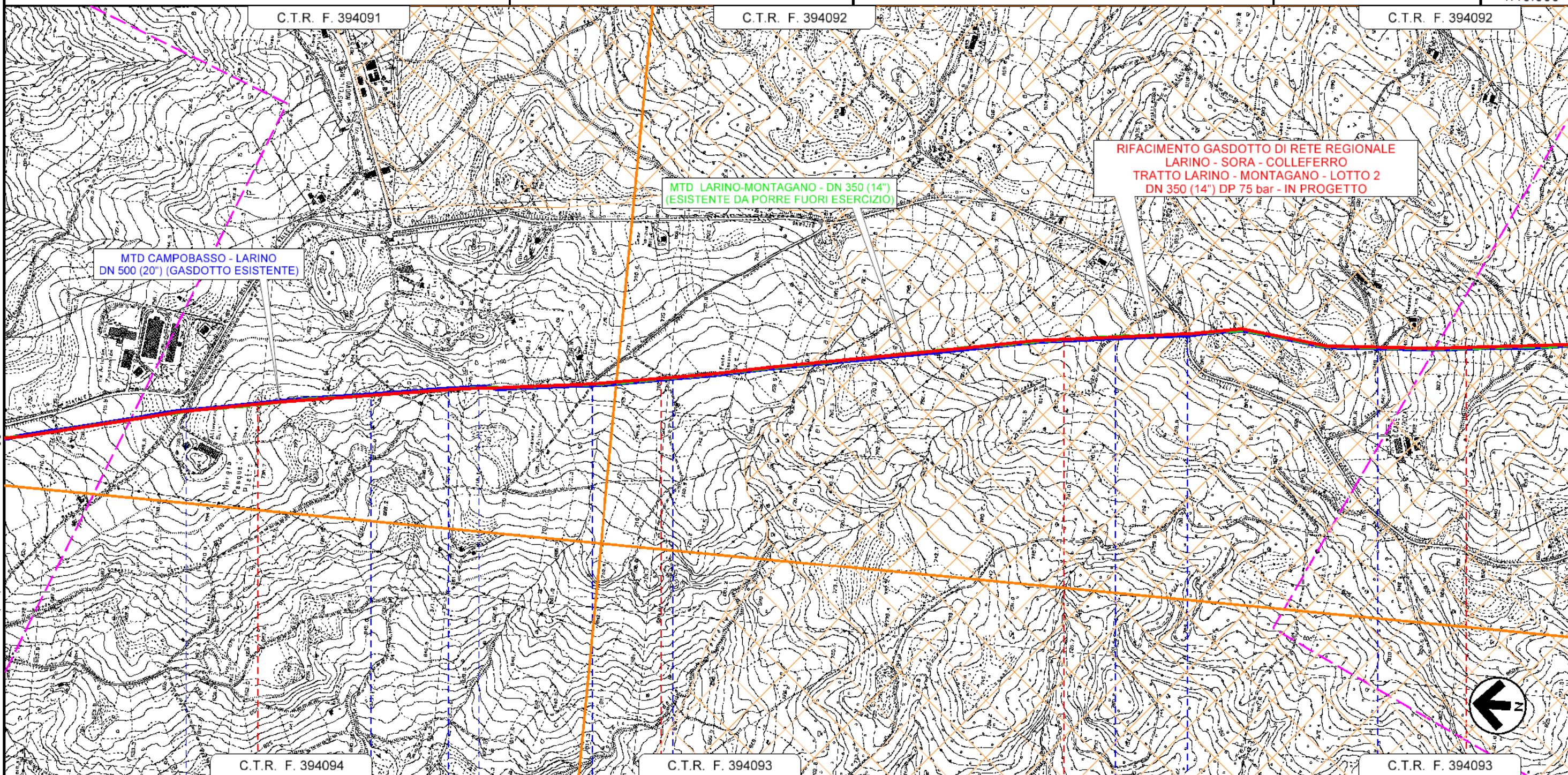

C.T.R. F. 394094		C.T.R. F. 394093		C.T.R. F. 394093	
20		21		23	
PETRELLA TIFERNINA		PETRELLA TIFERNINA		PETRELLA TIFERNINA	MATRICE
CAMPOBASSO		CAMPOBASSO		CAMPOBASSO	MATRICE
S.C. Valle Bona	Strada Vicinale Morgia Pasquale Pietro	S.C. Cocielle	S.C. Fonte Iacovone	S.C. Lago Fariano Testano	S.C. Fonte Iacovone
					S.C. Ricciarello
					2° Attrav. S.P. N°13

Il presente disegno e' di proprieta' aziendale - La Societa' tutelera' i propri diritti a termine di legge.

RIFACIMENTO GASDOTTO DI RETE REGIONALE  
 LARINO - SORA - COLLEFERRO  
 TRATTO LARINO - MONTAGANO - LOTTO 2  
 DN 350 (14") DP 75 bar

SITI RETE NATURA 2000

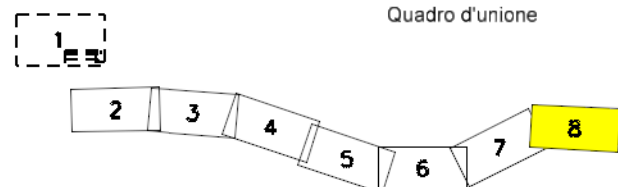

0	05/2023	EMISSIONE PER PERMESSI	GUALTIERI	LUCI	BARCI	Foglio 8 di 8
REV.	DATA	DESCRIZIONE	ELABORATO	VERIFICATO	APPROVATO	
		Progettista	Rif. BE: 4236/01			Scala 1:10.000
		Barci Engineering		Comm.	5733/1-001	
				Dis.	PG-D-1010	

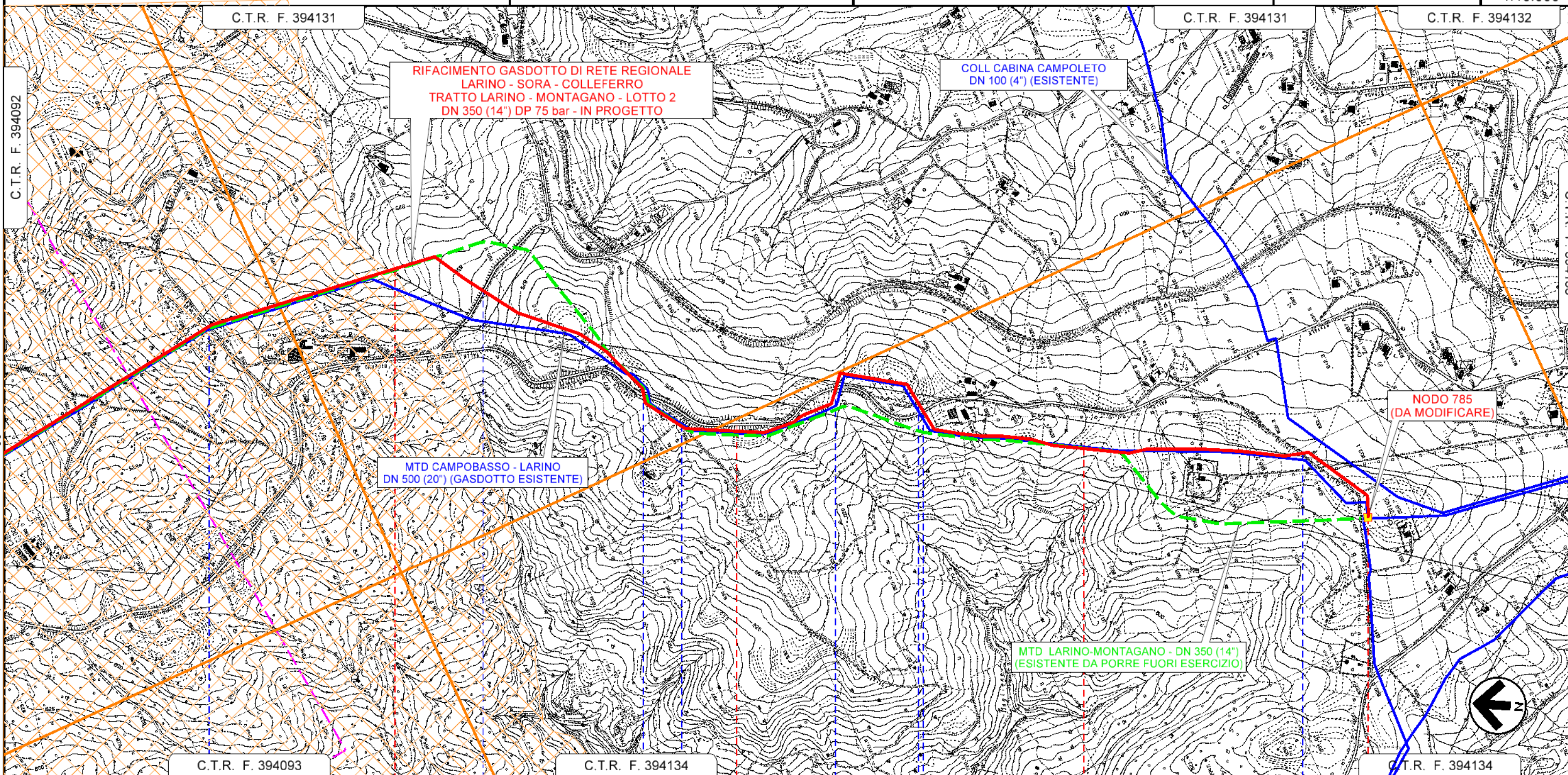

Il presente disegno e' di proprieta' aziendale - La Societa' tutelera' i propri diritti a termine di legge.

MATRICE	MATRICE	MATRICE	MONTAGANO	MONTAGANO	MONTAGANO	MATRICE	RIPALIMOSANI
CAMPOBASSO		CAMPOBASSO			CAMPOBASSO		
S.C. dir. Bricianello	S.P. N°40	3° Attrav. S.P. N°13	S.C. Colle Melaino	4° Attrav. S.P. N°13	Strada Vicinale Fonte dell'Olmo	5° Attrav. S.P. N°13	S.C. Colle Impiso

NODO 785 DA MODIFICARE  
 PROG. km 26+797