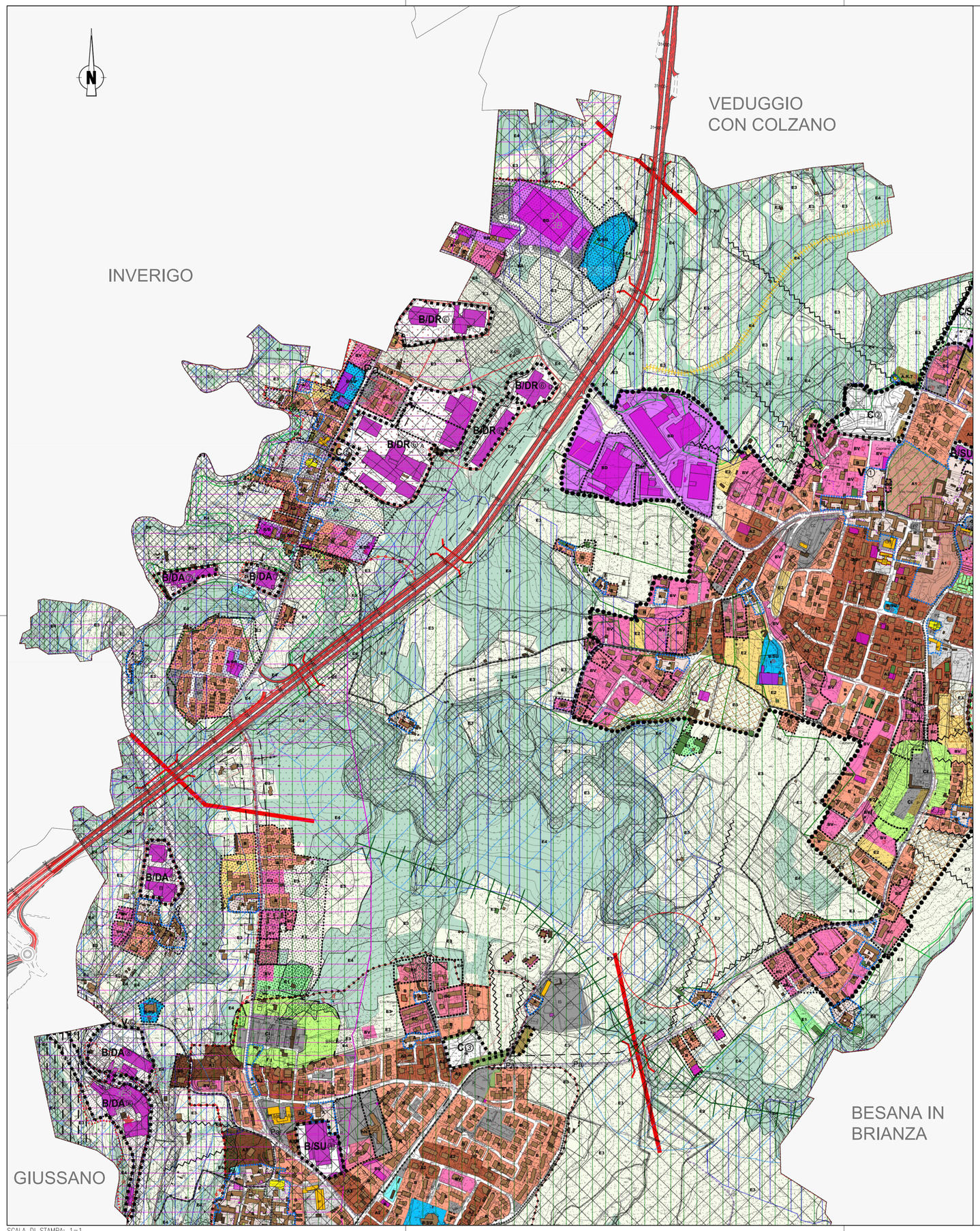


# LEGENDA

## TESSUTO URBANO CONSOLIDATO

### AMBITI RESIDENZIALI - BORGO DI BRIOSCO
( G.M. 1888 (art. 36 - N.d.A. del PTCP)

- **A** — **AMBITO A-CS:** CENTRI STORICI E NUCLEI DI ANTICA FORMAZIONE
- **A1** — **AMBITO A1:** VILLE E PARCHI STORICI
  - Beni individui - ex D.Lgs 42/2004 art. 136 -
  - *• villa Medici e parco (Briosco) • villa Tricolce e parco • villa Amoni (Capriano)*

AMBITI SUCCESSIVI AL 1888- ESISTENTI AL 1970

- **A2** — **AMBITO A2-TIST:** **AMBITI DI INTERESSE STORICO-TIPOLOGICO DEL BORGO DI BRIOSCO**
- **A3** — **AMBITO A3:** VILLE E GIARDINI

### AMBITI RESIDENZIALI

- **B** — **AMBITO B :** RESIDENZIALE DI COMPLETAMENTO
- **BV** — **AMBITO BV:** RESIDENZIALE DI COMPLETAMENTO E DI VERDE PRIVATO
- **BC** — **AMBITO BC:** RESIDENZIALE DI COMPLETAMENTO PER PIANI ATTUATIVI VIGENTI. AMBITO DI COMPENSAZIONE di cui all'Art. 5 - BV ① BV⑤ della N.T.A. del D.d.P.

### AMBITI PRODUTTIVI

- **BD** — **AMBITO BD:** AMBITI DI TESSUTO URBANO CONSOLIDATO
- **B/DR** — **AMBITO B/DR:** IN AMBITO PREVALENTEMENTE RESIDENZIALE

### AMBITI PER SERVIZI

- **B/SU** — **AMBITO B/SU:** AMBITI DI TESSUTO URBANO CONSOLIDATO

### AMBITIT PER SERVIZI E PER IMPIANTI TECNOLOGICI

AMBITI F - SERVIZI DI PUBBLICO INTERESSE (STANDARD)

colore generale

- **AMBITO F:** RESIDENZIALE
  - prescrizioni di cui all'Art. 5 delle N.T.A. del D.d.P.
- **AMBITO F/D:** PRODUTTIVO
- **AMBITO F/S:** PER SERVIZI

URBANIZZAZIONE PRIMARIA U1

- P p. PARCHEGGI DI SUPERFICIE E SOTTERRANEI DI QUARTIERE
- P* PARCHEGGI PRIVATI AD USO PUBBLICO

URBANIZZAZIONE SECONDARIA U2

| | | pubblici | private | |
|---|---|---|---|---|
| A | ISTRUZIONE INFERIORE | S/ma S/ma | S/ma S/ma | ASILI NIDO E SCUOLE MATERNE |
| | | S/e S/e | S/e S/e | SCUOLE DELL'OBBLIGO ELEMENTARI |
| | | S/m S/m | S/m S/m | SCUOLE DELL'OBBLIGO MEDIE |
| B | INTERESSE COMUNE | H/i H/i | H/i H/i | ATTREZZATURE OSPEDALIERE, SANITARIE E ASSISTENZIALI |
| | | CC CC | CC CC | MUSEI/PIVI E DELEGAZIONI COMUNALI |
| | | ar | ar | ATTREZZATURE RELIGIOSE |
| | | Cr | Cr | CIMITERI |
| | | VP VP | VP VP | AREE VERDE DI QUARTIERE |
| | | VI VI | VI VI | AREE VERDE PER INSEDIAMENTI PRODUTTIVI |
| | | PA PA | PA PA | PARCHI |
| | | PZ PZ | PZ PZ | SOLE PEDONALI E PIAZZE |
| | | IS IS | IS IS | CENTRI ED IMPIANTI SPORTIVI E RICREATIVI |
| D | EDILEIA RESIDENZIALE PUBBLICA | | | |

AMBITO F1 - SERVIZI DI INTERESSE GENERALE

- **ZONA F1:**
  - **S** Impianti fissi di radiodiffusione e televisione
  - **Sb** Attrezzature sportive e di tempo libero private
  - **Dd** Deposito materiali edili ed di recupero
  - **Cl** Calcine - acquedotto - elettriche e gas
  - Area contaminata
  - **P.T.** Uffici Postali
  - **Ie** Isola ecologica
  - **Da** Deposito Autobus
  - **Pp** Parcheggi privati

AMBITO F2 - SERVIZI PER STAZIONI DI SERVIZIO

- **ZONA F2**

### ZONE V - PER MOBILITA' E INFRASTRUTTURE

ESISTENTE

- LINEA DI RISPETTO AUTOSTRADE - TIPO A - Strada Statale n°. 36
- LINEA DI ARRETRAMENTO - art. 43 della N.T.A. del P.d.R. STRADE EXTRAURBANE - TIPO C
- VIABILITA' E, F
- PERCORSI CICLOPEDONALI esistenti o in sede stradale G1
- PERCORSI RURALI G2
- INFRASTRUTTURE STRADALI G3
- VERDE INFRASTRUTTURE STRADALE

## AMBITI DI TRASFORMAZIONE

### AMBITI RESIDENZIALI

- **C** — **AMBITO RESIDENZIALE DI TRASFORMAZIONE E TRASFERIMENTO**
  - prescrizioni di cui all'Art. 5 della N.T.A. del D.d.P.

### AMBITI PRODUTTIVI

- **B/DR** — **AMBITO DI COMPLETAMENTO E RIQUALIFICAZIONE PRODUTTIVO**
- **B/DA** — **AMBITO DI COMPLETAMENTO E RIQUALIFICAZIONE PRODUTTIVO**
  - LIMITE DI ARRETRAMENTO OBBLIGASORIO art. 12 N.T.A. del P.d.R.

### AMBITI PER SERVIZI

- **CS** — **AMBITO PER SERVIZI**
  - prescrizioni di cui all'Art. 5 della N.T.A. del D.d.P.
- **B/SU** — **AMBITO PER SERVIZI DI TRASFORMAZIONE E TRASFERIMENTO**
  - prescrizioni di cui all'Art. 5 della N.T.A. del D.d.P.
  - Area di Alta trasformabilità di cui all'Art. 5 - B/SU ① della N.T.A. del D.d.P.

### AMBITI PER SERVIZI E PER IMPIANTI TECNOLOGICI

colore generale

- **AMBITO F:** **SERVIZI DI PUBBLICO INTERESSE (STANDARD)**
  - prescrizioni di cui all'Art. 5 della N.T.A. del D.d.P.

### ZONE V - PER MOBILITA' E INFRASTRUTTURE

DI PROGETTO

prescrizioni di cui all'Art. 5 della N.T.A. del D.d.P.

- LINEA DI RISPETTO STRADALE STRADE EXTRAURBANE - TIPO C
- VIABILITA' E, F prescrizioni di cui all'Art. 5 della N.T.A. del D.d.P.
- PERCORSI CICLOPEDONALI - G1 EX LINEA FERROVIARIA
- PERCORSI RURALI G2 - oggetto di progetto o recupero GREENWAY
- INFRASTRUTTURE STRADALI G3
- VERDE INFRASTRUTTURE STRADALE
- Pa PASSAGGIO CICLOPEDONALE ATTREZZATO G4
- SOTTOPASSO ECOLOGICO G5

## AREE NON SOGGETTE A TRASFORMAZIONE

- 25 mt. — ZONA F1: FASCIA RISPETTO ELETTRODOTTO
- LINEE ELETTRODOTTO AD ALTA TENSIONE
- LINEE ELETTRODOTTO A MEDIA TENSIONE

### AMBITI R

- **AMBITO R1:** FASCIA di rispetto cimiteriale vigente
- **AMBITO R1:** Fascia di rispetto stradale
  - FASCIA di rispetto stradale da piantumare

### COMPONENTE GEOLOGICA, IDROGEOLOGICA E SISMICA DEL PGT VINCOLI E CLASSI DI FATTIBILITA'

CLASSI DI PERICOLOSITA' SISMICA LOCALE (PSL)
z1a, z1b, z1c, z2a, z4a, z4b, z4c

AREE DI SALVAGUARDIA DELLE CAPTAZIONI A SCOPO IDROPOTABILE
D.P.R. 236/88 - D. Lgs. 152/99 (art.21) modificato con D. Lgs. 258/00 (art.5) - D.G.R. n.7/12693/2003

- *Pozzi pubblici* (art. 47 della N.T.A. del P.T.C.P.) a Zona di tutela assoluta dei pozzi pubblici idropotabili - 10 m - (DPR 236/88 - D.LGS 16/08/00 n°258)
- Zona di rispetto (criterio geometrico - raggio 200 m) - DPR 236/88 - DGR 7/12693

CLASSI DI FATTIBILITA' GEOLOGICA

- 2 — Classe 2 - Fattibilità con modeste limitazioni
- 3G — Classe 3 - Fattibilità con consistenti limitazioni
  - **3A - soggiacenza falda**
  - **3B - terreni scadenti**
  - **3C - acclività' moderata**
  - **3D - aree paludose**
  - **3E1 - allagamenti noti C PAI L PGRA**
  - **3E2 - allagamenti poco frequenti B PAI M PGRA**
  - **3E3 - allagamenti poco frequenti B PAI M PGRA in R4**
  - **3E4 - allagamenti poco frequenti NO PAI-PGRA**
  - **3F - area allagabili per fognatura**
  - **3G - ambito di cava dismessa (Rg)** ambito di cava dismessa non recuperata)
- Classe 4 - Fattibilità con gravi limitazioni
  - **4A - alvei e aree allagabili**
  - **4B - versanti molto acclivi**

VINCOLI DEL RETICOLO IDRICO MINORE - RIM

**Fascia di rispetto reticolo idrico (polizia idraulica)**

CORSI D'ACQUA nell'elenco 2
(art. 142 lett. c - D. Lgs 42/2004)

VINCOLI DERIVANTI DA PTR

Area di esondazione controllata della Bevera di Renate
( codice misura: ITN03E-D-14B)

VINCOLI DERIVANTI DALLO STUDIO DI GESTIONE DEL RISCHIO IDRAULICO

**Aree con criticità della rete fognaria**

**Aree per interventi strutturali**

**Aree di allagamento da rete fognaria**

DELIMITAZIONE DELLE FASCIE FLUVIALI DEL P.A.I.
MODIFICHE E INTEGRAZIONI AL PROGETTO DI PAIN(STRALCIO PER L'ASSETTO IDROGEOLOGICO approvate con d.p.c.m. 24-05-2001

- Delimitazione fascia fluviale A/B Piano Stralcio per l'Assetto Idrogeologico ( P.A.I.) - ( Art. 45 com.3 N.T.A. del P.T.C.P.)
- Delimitazione fascia fluviale B/C Piano Stralcio per l'Assetto Idrogeologico ( P.A.I.) - ( Art. 45 com.3 N.T.A. del P.T.C.P.)
- Delimitazione fascia fluviale C Piano Stralcio per l'Assetto Idrogeologico ( P.A.I.) - ( Art. 45 com.3 N.T.A. del P.T.C.P.)

VINCOLI DEL PIANO DI GESTIONE DEI RISCHI DI ALLUVIONE

**PGRA: pericolosità alta (H) reticolo principale**

**PGRA: pericolosità media (M) reticolo principale**

**PGRA: pericolosità bassa (L) reticolo principale**

PROPOSTA DI AGGIORNAMENTO AREE IN DISSESTO

**112 Fq - FRANE: Area di frana quiescente**

**211 Ex - ESONDAZIONI: Area a pericolosità molto elevata**
**611 Ambito territoriale RSCM Area P3H**

ELEMENTI GEOMORFOLOGICI (VINCOLO ART.11 PTCP)

**ORLO DI TERRAZZO**
**(Scarpata di terrazzo - Ambito vincolato)**

**CULMINE DI CRESTA DI MORENA**
**(Fianco di cresta morenica - Ambito vincolato)**

## AMBITI E ZONE AGRICOLE

### ZONA AGRICOLA

- **E1** — **ZONA E1:** INSEDIAMENTI AGRICOLI
- **E2** — **ZONA E2:** AGRICOLA PER ORTI E GIARDINI
- **E3** — **ZONA E3:** AGRICOLA DI TUTELA AMBIENTALE

AMBITI AGRICOLI di cui al P.T.C.P.

- **E4** — **ZONA E4:** AREA BOSCHIVA PIF
- **E4** — **ZONA E4:** SOVRAPPOSIZIONE AREA BOSCHIVA PIF SU ALTRO AMBITO
- **E4** — **ZONA E4** ①: AREA DA PIANTUMARE

## PIANO TERRITORIALE DI COORDINAMENTO

**DEL PARCO REGIONALE DELLA VALLE DEL LAMBRO**

- Perimetro Parco della Valle del Lambro
- Perimetro Parco Naturale
- SISTEMA DEGLI AGGREGATI URBANI (art. 12 - NTA del PTC)
- AMBITI INSEDIATIVI (art. 21 - NTA del PTC)
- AMBITI DI RIQUALIFICAZIONE INSEDIATIVA (art. 22 - NTA del PTC)
- AMBITI PRODUTTIVI INCOMPATIBILI (art. 20 - NTA del PTC)
  - prescrizioni di cui all'Art. 5 - B/SU ① *a* B/SU ② della N.T.A. del D.d.P.
- ELEMENTI DI ARCHEOLOGIA INDUSTRIALE
- SISTEMA DELLE AREE FLUVIALI E LACUSTRI (art. 10 - NTA del PTC)
- SISTEMA DELLE AREE PREVALENTEMENTE AGRICOLE (art. 11 - NTA del PTC)
- AMBITI DI INTERESSE NATURALISTICO - AREE UMIDE - (art. 16 - NTA del PTC)
- AMBITI BOSCATI - esistenti (art. 15 - NTA del PTC) art. 142 lettera g) del D.Lgs 42/2004
- AMBITI DI PARCO STORICO (art. 18 - NTA del PTC)
- AMBITI PER INFRASTRUTTURE SPORTIVE (art. 23 - NTA del PTC)
- PERCORSI CICLOPEDONALI - D1 Progetto Pista Ciclopedonale Milano - Ghisalbo L.R. 31/96) Tratto Giussano-Erba - Progetto esecutivo - Intervento Anno 2002 prescrizioni di cui all'Art. 5 della N.T.A. del D.d.P.
- AMBITI DEGRADATI (art. 19 - NTA del PTC)

## PIANO PAESISTICO REGIONALE - P.P.R.

- ELEMENTI DI PRIMO LIVELLO DELLA RER
- ELEMENTI DI SECONDO LIVELLO DELLA RER
- CORRIDOIO REGIONALE PRIMARIO AD ALTA ANTROPIZZAZIONE
- VARCO DELLA RER

ELEMENTI DI TUTELA della RETE ECOLOGICA REGIONALE - RER

- AREA AGRICOLA NELLO STATO DI FATTO
- AREA A VINCOLO IDROGEOLOGICO
- GEOSITO BEVERA DI BRIOSCO

## P.T.C.P. - Piano Territoriale di Coordinamento Provinciale della Provincia di Monza e Brianza (solamente per la parte ESTERNA al Parco Regionale della Valle del Lambro)

- FIUMI, TORRENTI E CORSI D'ACQUA PUBBLICI E RELATIVE SPONDE ( 150 M)

SISTEMA DELLE AREE PROTETTE

- RETE VERDE DI RICOMPOSIZIONE PAESAGGISTICA
- AMBITI VALLIVI
- GIARDINI E PARCHI STORICI

AMBITI AGRICOLI

- AMBITI DESTINATI ALL'ATTIVITÀ AGRICOLA DI INTERESSE STRATEGICO
- PRINCIPALI LINEE DI CONTINUITÀ ECOLOGICA

0 50 100 250m

Scala 1:5000

anas GRUPPO FS ITALIANE

**ANAS Struttura Territoriale Lombardia**

Lavori per il miglioramento delle condizioni di sicurezza della S.S. n° 36 dal Km 27+800 al Km 44+300, tratta Giussano-Civate lungo la Strada Statale n° 36 "del Lago di Como e dello Spluga"

# PROGETTO DEFINITIVO

COD. SIL. NOMSMI00668

PROGETTISTA

PINI SMART ENGINEERING

I PROGETTISTI:
*Ing. Andrea Polli*
*Ordine degli Ingegneri Roma N°A19540*

IL RESPONSABILE DEL S.I.A.:
*Ing. Andrea Polli*
*Ordine degli Ingegneri Roma N°A19540*

IL GEOLOGO:
*Dott. Geol. Lorenzo Verzoni*
*Ordine dei Geologi della Lombardia N°1234*

IL COORDINATORE PER LA SICUREZZA IN FASE DI PROGETTAZIONE
*Ing. Marco Meneguzzer*
*Ordine degli Ingegneri della provincia di Trento N°1483*

VISTO:
IL RESPONSABILE DEL PROCEDIMENTO : *Ing. Pietro Gualandi*
IL DIRETTORE DELL'ESECUZIONE DEL CONTRATTO: *Ing. Emanuele Fiorenza*

PROTOCOLLO — DATA Aprile 2022

## INQUADRAMENTO DELL'INTERVENTO

Strumenti urbanistci

Comune di Briosco

| CODICE PROGETTO (PROGETTO / LIV. PROG. / N. PROG.) | NOME FILE | REVISIONE | SCALA: |
|---|---|---|---|
| - - MSMI06 D 2101 | T00EG00GENPL03_B<br>CODICE ELAB. T00EG00GENPL03 | B | 1:5.000 |

| REV. | DESCRIZIONE | DATA | REDATTO | VERIFICATO | APPROVATO |
|---|---|---|---|---|---|
| B | *Revisione per istruttoria ANAS* | *Aprile 2023* | *M. Schiavo* | *M. Del Fedele* | *A. Polli* |
| A | *Emissione Progetto Definitivo* | *08/04/2022* | *M. Schiavo* | *E. Trussoni* | *F. Bontempi* |

SCALA DI STAMPA: 1=1