ANAS Struttura Territoriale Lombardia

Lavori per il miglioramento delle condizioni di sicurezza della S.S. n° 36 dal Km 27+800 al Km 44+300, tratta Giussano-Civate lungo la Strada Statale n° 36 "del Lago di Como e dello Spluga"

PROGETTO DEFINITIVO

COD. SIL. NOMSMI00668

PROGETTISTA

PINI SMART ENGINEERING

I PROGETTISTI:
Ing. Andrea Polli
Ordine degli Ingegneri Roma N°A19540

IL RESPONSABILE DEL S.I.A.:
Ing. Andrea Polli
Ordine degli Ingegneri Roma N°A19540

IL GEOLOGO:
Dott. Geol. Lorenzo Verzoni
Ordine dei Geologi della Lombardia N°1234

IL COORDINATORE PER LA SICUREZZA IN FASE DI PROGETTAZIONE
Ing. Marco Meneguzzer
Ordine degli Ingegneri della provincia di Trento N°1483

VISTO,
IL RESPONSABILE DEL PROCEDIMENTO : *Ing. Pietro Guolandi*
IL DIRETTORE DELL'ESECUZIONE DEL CONTRATTO: *Ing. Emanuele Fiorenza*

PROTOCOLLO –

DATA Aprile 2023

GEOLOGIA E GEOTECNICA

Carta Idrogeologica

Tavola 1 di 5

CODICE PROGETTO (PROGETTO / LIV. PROG. / N. PROG.)	NOME FILE	REVISIONE	SCALA:
- - MSMI06 D 2101	T00GE00GEOCI01_B CODICE ELAB. T00GE00GEOCI01	B	

REV.	DESCRIZIONE	DATA	REDATTO	VERIFICATO	APPROVATO
B	*Revisione per istruttoria ANAS*	*Aprile 2023*	*M. Schiavo*	*M. Del Fedele*	*A. Polli*
A	*Emissione Progetto Definitivo*	*08/04/2022*	*M. Schiavo*	*E. Trussoni*	*F. Bontempi*

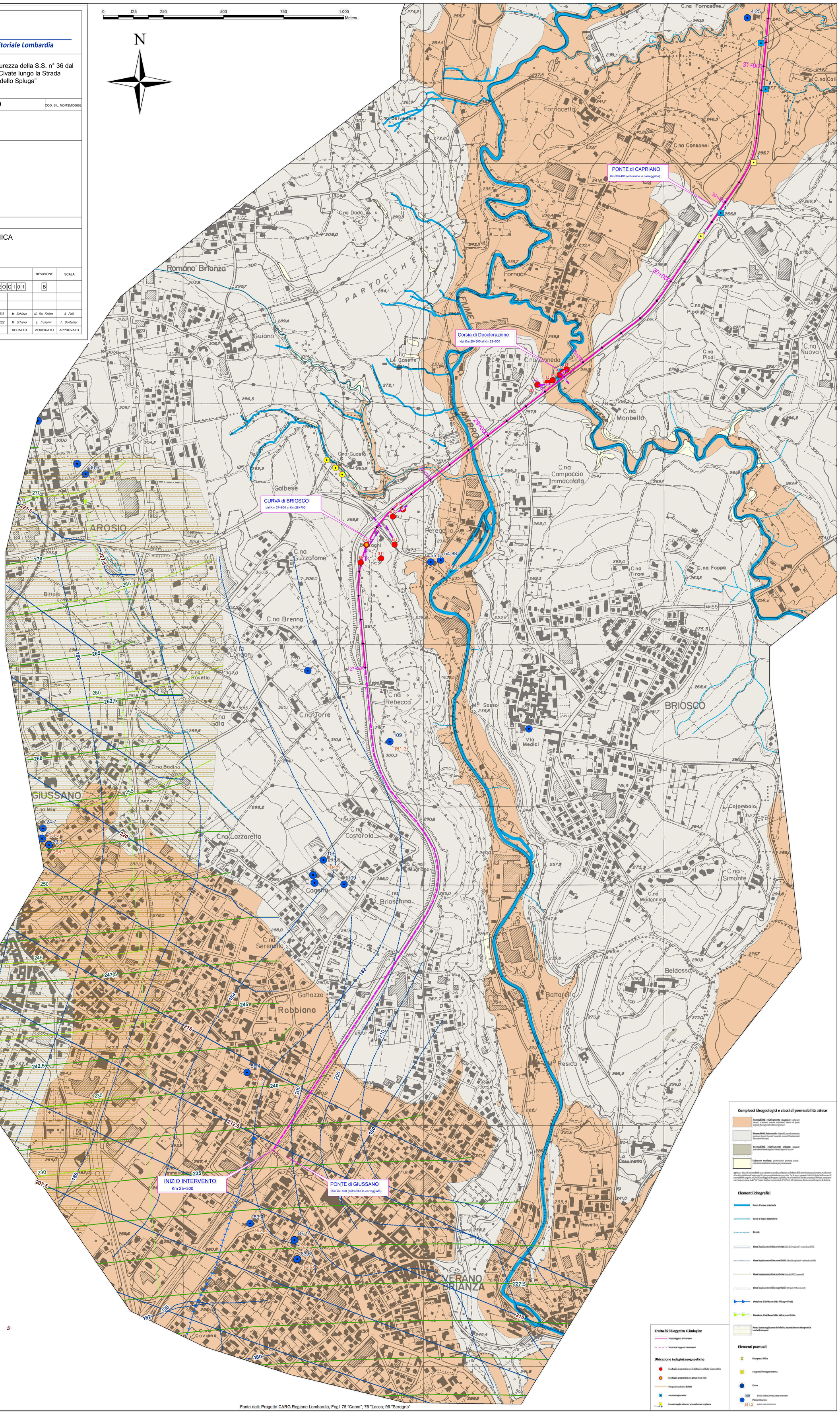

Fonte dati: Progetto CARG Regione Lombardia, Fogli 75 "Como", 76 "Lecco, 96 "Seregno"