

LEGENDA

CONFINE COMUNALE Art. A-5 **PIANO ATTUATIVO VIGENTE** Art. A-5 **PIANO ATTUATIVO PREVISTO** Art. A-5

DOCUMENTO DI PIANO
 Art. B-5 **AMBITO DI TRASFORMAZIONE PRODUTTIVO**

La rappresentazione degli Ambiti di Trasformazione del Documento di Piano è indicativa della loro localizzazione e massima estensione. Tale rappresentazione non produce effetti sul regime dei suoli e non costituisce acquisizione dei diritti edificatori previsti da Documento di Piano per tali Ambiti.

PIANO DELLE REGOLE

PIANO DEI SERVIZI
 Art. C-5 AREE PER ATTREZZATURE PUBBLICHE A SERVIZIO DELLA RESIDENZA
 Art. C-6 AREE PER ATTREZZATURE PUBBLICHE A SERVIZIO DELLA PRODUZIONE
 Art. C-7 AREE PER ATTREZZATURE ED IMPIANTI TECNOLOGICI
 Art. C-8 AREE PER ATTREZZATURE ED IMPIANTI FERROVIARI
 Art. C-9 AREE PER LA MOBILITA'
 Art. C-10 PARCHEGGI PRIVATI PER LE ATTIVITA' PRODUTTIVE

ESISTENTI / PREVISTI
 PERCORSI PEDONALI
 PARCHEGGI PUBBLICI / USO PUBBLICO
 ATTREZZATURE SPORTIVE
 VERDE PUBBLICO
 ISTRUZIONE INFERIORE
 ATTREZZATURE RELIGIOSE
 ATTREZZATURE DI INTERESSE COMUNE

PIANO DELLE REGOLE
 Art. D-4 AMBITI TERRITORIALI DI ANTICA FORMAZIONE
 Art. D-5 AMBITI RESIDENZIALI DI CONSERVAZIONE
 Art. D-6 AMBITI RESIDENZIALI DI COMPLEMENTAMENTO n: PIANO ATTUATIVO
 Art. D-7 AMBITI RESIDENZIALI DI EDILIZIA ESTENSIVA
 Art. D-9 AMBITI PRODUTTIVI DI CONTENIMENTO
 Art. D-10 AMBITI PRODUTTIVI DI CONSERVAZIONE
 Art. D-10 COMPARTO SPECIALE
 Art. D-11 AMBITO RICETTIVO-COMMERCIALE SS36
 Art. D-12 AMBITI DESTINATI ALL'ATTIVITA' AGRICOLA
 Art. D-13 AMBITI AGRICOLI BOSCHIVI
 Art. D-14 AMBITI DI RIQUALIFICAZIONE AMBIENTALE

Art. D-19 FASCIA DI ARRETRAMENTO STRADALE E FERROVIARIO
 Art. D-19 FASCIA DI RISPETTO CIMITERIALE
 Art. D-19 FASCIA DI RISPETTO DELLE RISORSE IDRICHE
 Art. D-20 LOCALIZZAZIONE STAZIONI RADIO BASE PER LA TELEFONIA MOBILE

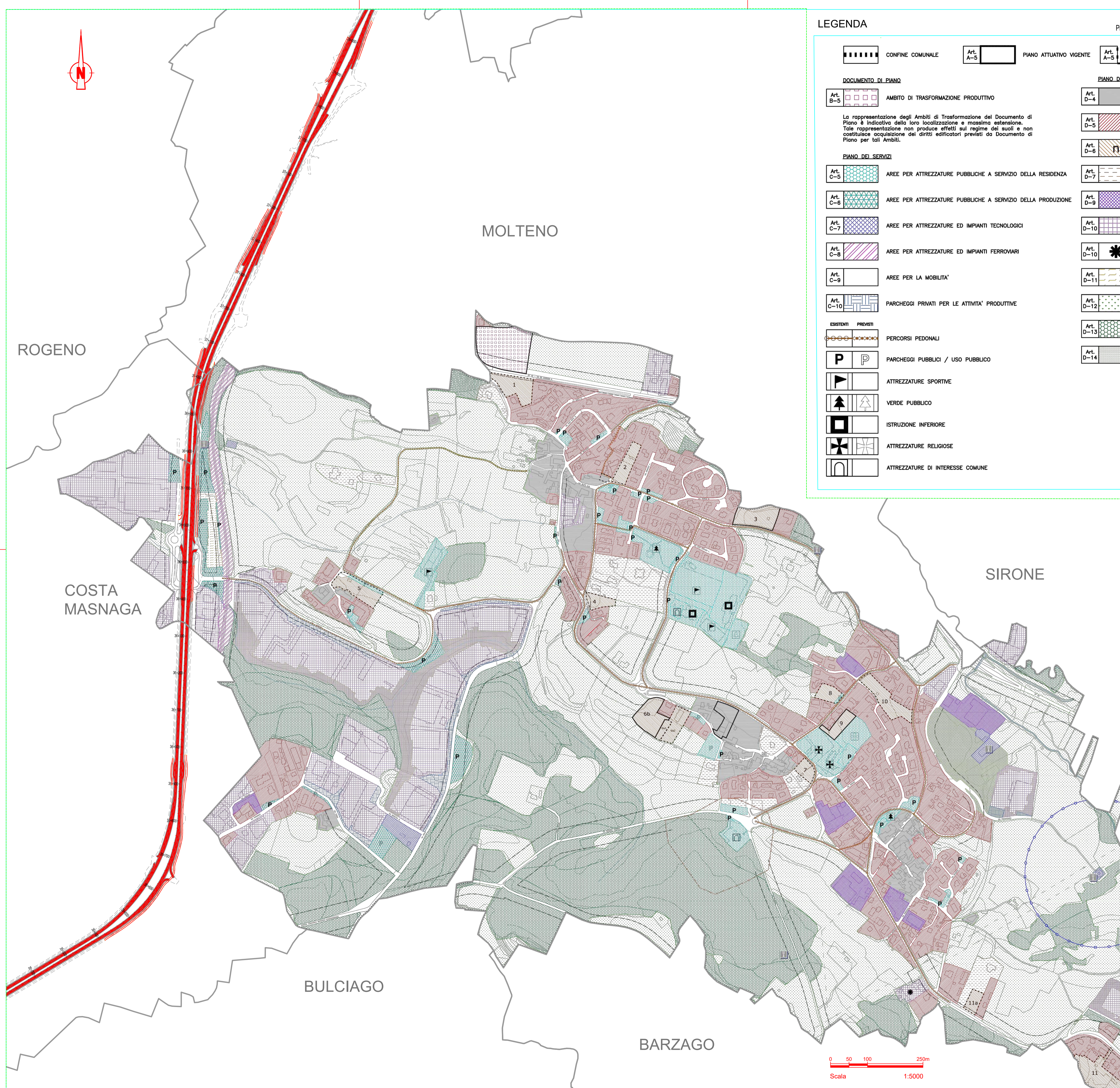

anas GRUPPO FS ITALIANE **ANAS Struttura Territoriale Lombardia**

Lavori per il miglioramento delle condizioni di sicurezza della S.S. n° 36 dal Km 27+800 al Km 44+300, tratta Giussano-Civate lungo la Strada Statale n° 36 "del Lago di Como e dello Spluga"

PROGETTO DEFINITIVO COD. SIL. NOMSMI00668

PROGETTISTA
PINI SMART ENGINEERING

PROGETTISTI:
 Ing. Andrea Polli
 Ordine degli Ingegneri Roma NA19540

IL RESPONSABILE DEL S.I.A.:
 Ing. Andrea Polli
 Ordine degli Ingegneri Roma NA19540

IL GEOLOGO:
 Dott. Geol. Lorenzo Verzani
 Ordine dei Geologi della Lombardia N°1234

IL COORDINATORE PER LA SICUREZZA IN FASE DI PROGETTAZIONE
 Ing. Marco Meneguzzi
 Ordine degli Ingegneri della provincia di Trento N°1483

VISTO:
 IL RESPONSABILE DEL PROCEDIMENTO: Ing. Pietro Gualandri
 IL DIRETTORE DELL'ESECUZIONE DEL CONTRATTO: Ing. Emanuele Fiorenza

PROTOCOLLO: DATA: Aprile 2022

STUDIO IMPATTO AMBIENTALE
 Stralci Pianificazione Comunale
 Comune di Garbagnate Monastero

CODICE PROGETTO		NOME FILE		REVISIONE	SCALA:
PROGETTO	LIV. PROG.	N. PROG.	T00IA12AMBPL01_B_piani comunali_Garbagnate	B	1:5.000
CODICE ELAB.			T00I1A12AMBPL02		

REV.	DESCRIZIONE	DATA	REDATTO	VERIFICATO	APPROVATO
B	Revisione per istruttorie revisione ANAS	Aprile 2023	L. Morra	M. Del Fedele	A. Polli
A	Emissione Progetto Definitivo	08/04/2022	L. Morra	E. Trussoni	F. Bontemp