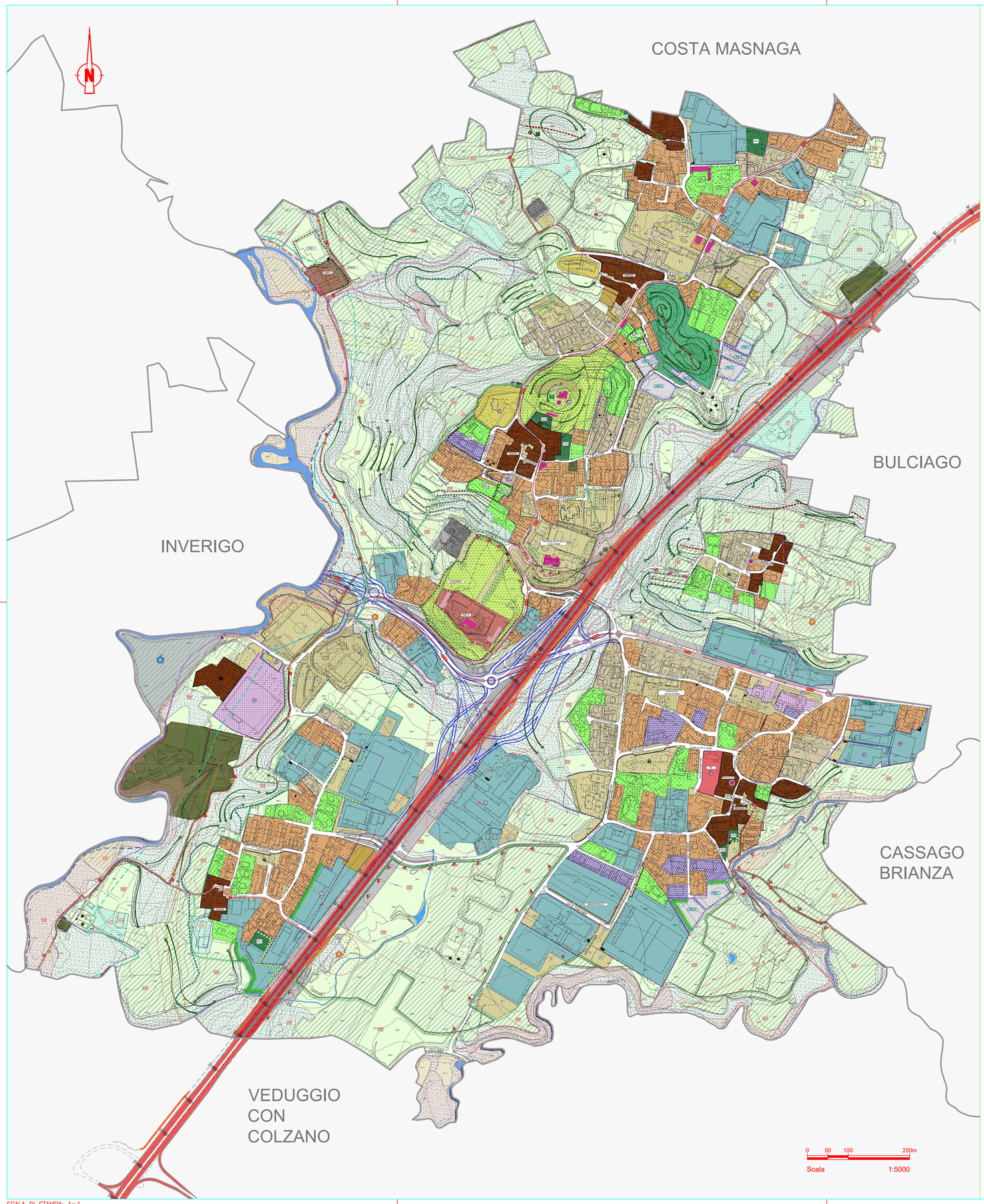

SCALA DI STAMPA: 1=1

LEGENDA

Piano di Governo del Territorio - Variante Generale - Comune di Nibionno - Stralcio Tavola 16a - 16b - Piano delle Regole (aggiornamento 2019)

ELEMENTI IDENTIFICATIVI P.T.R. E P.P.R. REGIONE LOMBARDIA

PTR con aggiornamento app. con D.C.R. n°X/1278 del 30.10.2017 B.U.R.L. n°50 del 10.12.2017 e n° 51 del 21.12.2017

DOCUMENTO DI PIANO PTPR: Sistema Territoriale Pedemontano
AMBITO GEOGRAFICO: Brianza
FASCIA: Collinare

GEOSITO n°122
Frazione di Cibrone

GEOSITO n°123
Frazione di Tabiago

RETE ECOLOGICA REGIONALE

Approvata con Delibera Regionale n° delle 30 dicembre 2009, con Deliberazione n° 8/10962
"Rete Ecologica Regionale aggiornamento degli elementi fisici, compreso del Settore Alpi e Prealpi")

SETTORE R.E.R.: n°50 - Laghi Brianzei

ELEMENTI DI PRIMO LIVELLO DELLA R.E.R.

ELEMENTI DI SECONDO LIVELLO DELLA R.E.R.

VARCHI DELLA R.E.C.
Varco da tenere e deframmentare

Corridoi regionali primari ad alta antropizzazione

PIANO REGIONALE DELLA MOBILITA' CICLISTICA

Approvato con D.G.R. n°IX/1657 del 11.04.2014 - BURL n°19 del 02.05.2014

Tracciato n°2 "Pedemontana Alpina" di valenza BICITALIA

Tracciato n°1/5 "Lambro" di valenza REGIONALE

AREE PROTETTE

Parco Regionale della Valle del Lambro
(DGR 28.07.2000 n°7/601)

Parco Naturale della Valle del Lambro

Ambiti oggetto di ampliamento (L.R. n° 21 del 05.08.2016)
Variante al PTC approvata con D.C.P. n° 2 del 8.03.2018

P.T.C.P. PROVINCIA DI LECCO

(approvato dal Consiglio Provinciale in data 2 agosto 2006, con Deliberazione n° 50/3960),
pubblicato sul BURL n° 38 - Serie Inserzioni e Concorsi, del giorno 20 settembre 2006)

AMBITI DI PREVALENTE VALORE NATURALE

GEOSITO - Delimitazione a seguito di aggiornamento dello studio geologico comunale

n°19 - Formazione di Cibrone
n°20 - Formazione di Tabiago

EMERGENZE GEOMORFOLOGICHE - Delimitazione a seguito di aggiornamento dello studio geologico comunale

Dosso morenico

Orlo di scarpata

AMBITI DI PREVALENTE VALORE STORICO E CULTURALE

SITI DI INTERESSE ARCHEOLOGICO (Carta Archeologica della Lombardia)
Insediamenti, Contesti tombali

ARCHITETTURA FORTIFICATA
Torre medioevale di Tabiago

AMBITI DI PREVALENTE VALORE FRUITIVO E VISIVO - PERCETTIVO

PERCORSI DI INTERESSE PAESISTICO - PANORAMICO
- S.C. 32 di Nibionno
- S.P. 342 Briantea
- S.S. 36 del Lago di Como e dello Spluga

PUNTI PANORAMICI
Tabiago

SISTEMA RURALE PAESISTICO AMBIENTALE
AMBITI DESTINATI ALL'ATTIVITA' AGRICOLA DI INTERESSE STRATEGICO (art. 56)

Ambiti destinati all'attività agricola di interesse strategico

Ambiti destinati all'attività agricola di interesse strategico per la continuità della rete ecologica

Ambiti destinati all'attività agricola in ambito di accessibilità sostenibile

OBIETTIVI PRIORITARI (PTR)

PTR con aggiornamento app. con D.C.R. n°X/1278 del 30.10.2017 B.U.R.L. n°50 del 10.12.2017 e n° 51 del 21.12.2017

INFRASTRUTTURE PER LA MOBILITA'

Autostrada Regionale Varese - Como - Lecco (Tratta Como Lecco) corridoio di salvaguardia urbanistica dimensionato secondo i disposti dell'art. 10 bis L. R. 12/2005 e s.m.i. e criteri di applicazione approvati con D.C.R. VII/0870 del 5.12.2008

INFRASTRUTTURE PER LA DIFESA DEL SUOLO - OPERE AMBIENTALI (PTR)

Area di esondazione controllata del fiume Lambro
Area di laminazione - Intervento idraulico di riqualificazione fluviale

TESSUTO URBANO CONSOLIDATO

CS - Centro storico e nuclei di antica formazione
- Elementi di archeologia industriale (PTC Parco Valle Lambro)
- Edificio di particolare rilevanza storica culturale

ES - Edifici di impianto storico con parco

VCS - Verde a tutela del centro storico: orti e giardini
FV - Fascia a verde di protezione

VAP - Ambito di valore ambientale e paesaggistico

R1 - Residenziale intensivo (1,20 mc/mq)
- Edifici artigianali in ambito residenziale (NTA)

R2 - Residenziale esistente e di completamento (1,00 mc/mq)
- Edifici artigianali in ambito residenziale (NTA)

RV - Residenze con contesti a verde di valore ambientale (0,60 mc/mq)

C - Commerciale

TR - Turistico Ricettivo

A - Artigianale

I - Industriale

IL SISTEMA DEI SERVIZI

APe - Aree ed attrezzature collettive o di interesse generale esistenti

APp - Aree ed attrezzature collettive o di interesse generale in progetto

I Istruzione | AC Att. di inter. comune | Piazza | Attrezzature sportive
V Area Verde | Parco Pubblico | AR Att. religiosa | Chiesa | AS Att. sanitario
P Parcheggi | Pp Parcheggi privati | PI Parcheggi industriali | Pc Parcheggi industriali | Edicole / Cappelle

APPe - Aree ed attrezzature collettive o di interesse generale private esistenti

APPp - Aree ed attrezzature collettive o di interesse generale private in progetto

I VINCOLI

IT - Impianti tecnologici

Punti di captazione acqua potabile e relativa fascia di rispetto

Stazione per telefonia mobile

Distributore di carburante

- Ambito cimiteriale e relativa fascia di rispetto - Ampliamento cimiteriale

- Fascia di rispetto stradale - linea di arretramento

- Fascia di rispetto acque pubbliche (D. Lgs. 42/2004, art. 142, comma 1, lettere c - 150m FIUMI)
Fiume Lambro (n°112) - Roggia di Tabiago (n°121) - Lambro di Molinetto (n°114) - Lambro di Mulinello (n°32)

- Metanodotto
e relativa fascia di rispetto

- Linea elettrica
e relativa fascia di rispetto

- Limite centro abitato (art. 4 D.L. 285/1992) (approvazione delibera G.C. n°471 del 09.12.1998)

Azienda RIR - Industria a Rischio di Incidente Rilevante Sitab s.p.a. (Nibionno)
Piano di Emergenza Esterno (approvazione giugno 2008)
- ZONA DI SICURO IMPATTO - nel raggio di 29 metri dallo stabilimento
- ZONA DI DANNO - nel raggio di 92 metri dallo stabilimento
- ZONA DI ATTENZIONE - nel raggio di 350 metri dallo stabilimento
Elaborato Tecnico RIR (redazione 2018 in corso di approvazione)
- Soglia di danno ed eventi impattanti interni allo stabilimento

Azienda RIR - Industria a Rischio di Incidente Rilevante Sicor s.r.l. (Buccinigo)
Piano di Emergenza Esterno
- Fascia tra 585 m e 2100 m (distanza di danno per possibilità di disagio in caso di Top Event n°8 Emissione di acido cloridrico gassoso)

PIANO STRALCIO PER L' ASSETTO IDROGEOLOGICO P.A.I.

Limite tra la fascia A e la fascia B

Limite tra la fascia B e la fascia C

Limite esterno fascia C

FATTIBILITA' GEOLOGICA

Classe di fattibilità 4 con gravi limitazioni

RETICOLO MINORE

Fascia di rispetto reticolo idrico minore

SOPRINTENDENZA PER I BENI ARCHEOLOGICI DELLA LOMBARDIA

Vincolo beni culturali - D.Lgs. n° 42/2004 e s.m.i.; art. 10, comma 3 - art. 13
- Manso Avello in località Mongardo - Pretorio sec. XII - Torre Medioevale in Tabiago

Vincolo beni culturali - D.Lgs. n° 42/2004, e s.m.i. - Chiese

OSSERVATORI ASTRONOMICI

Fascia di rispetto osservatori astronomici
L.R. n°17 del 27.3.2000 - Dec. G.R. n°7/2611 del 27.11.2000 - n° 7/61 e 62 del 20.9.2001
- osservatorio astronomico Brera di Merate - intero territorio di Nibionno)
- osservatorio astronomico di Sormano - porzione settentrionale del territorio di Nibionno)

VIABILITA'

- Strada Statale n° 36 del lago di Como e del Passo dello Spluga
- S.C. 32 di Nibionno - S.P. 342 Briantea
- Viabilità locale
- Ponte - sottopasso
- Progetto Masterplan dei percorsi e delle aree di fruizione collettiva (percorsi ciclopedonali) Parco Valle Lambro
Ciclovia Monza - Erba | La via delle ville e dei paesaggi storici fra Inverigo, Lurago e Lambrugo
La dorsale del Lambro al lago di Pusiano | La via delle acque fra Brivio, Calco e Cassago
- Percorsi ciclo-pedonali / pedonali esistenti
- Percorsi pedonali in progetto

VIABILITA' COMUNALE IN PROGETTO

- Strade e rotatorie in progetto

IL PROGETTO DI P.G.T.

AMBIENTALE PAESISTICO E D. CONNESSIONE DELLA RETE ECOLOGICA COMUNALE

TESSUTO AGRICOLO - AMBITI BOSCATI

Aree agricole prevalenti - inedificabili ai fini agricoli
(AMBITI AGRICOLI STRATEGICI art. 15 L.R. 12/2005 - art. 56 P.T.C.P. di Lecco)

Aree agricole - ambiti di concentrazione dell'edificazione
Az Azienda agricola | F Florovivaismo | R Aree con specifiche prescrizione normative

Aree di interesse strategico per la continuità della rete ecologica (PTCP Lecco)

Ambiti destinati all'attività agricola in ambito di accessibilità sostenibile (PTCP Lecco)

Ambiti prativi - aree agricole inedificabili

Ambiti boscati - Piano di Indirizzo Forestale (Piano Provinciale e Parco Valle Lambro)
(D. Lgs. 42/2004, art. 142, comma 1, lettera g)

Edifici residenziali isolati

RETE ECOLOGICA COMUNALE ED ELEMENTI DI VALORE PAESISTICO

VCS - Verde a tutela del centro storico: orti e giardini
FV - Fascia a verde di protezione

VAP - Ambito di valore ambientale e paesaggistico

Fascia di mitigazione ambientale in progetto

Viali alberati

Fasce verdi di protezione esistenti

Morfologia dei luoghi identificativa della zona collinare (PPR)

Terrazzamenti identificativi della zona collinare (PPR)

Coni di visuale paesaggistica

Punto panoramico di Tabiago

Percorsi ciclo-pedonali / pedonali esistenti

Percorsi pedonali in progetto

Parco Pubblico

AMBITI DI COMPLETAMENTO - Piano delle Regole

PdR - Comparti sottoposti a Piano di Recupero

PdC - Comparti sottoposti a Permesso di Costruire Convenzionato

A - Comparto sottoposto a Normativa Speciale

PL - Comparti in corso di attuazione

AMBITI DI COMPLETAMENTO - Piano dei Servizi

PdS - Comparto sottoposto a Permesso di Costruire Convenzionato

AMBITI DI COMPLETAMENTO - Documento di Piano

PdC - Comparto sottoposto a Permesso di Costruire Convenzionato

---

anas GRUPPO FS ITALIANE

ANAS Struttura Territoriale Lombardia

Lavori per il miglioramento delle condizioni di sicurezza della S.S. n° 36 dal Km 27+800 al Km 44+300, tratta Giussano-Civate lungo la Strada Statale n° 36 "del Lago di Como e dello Spluga"

PROGETTO DEFINITIVO

COD. SIL. NOMSMI00668

PROGETTISTA

PINI SMART ENGINEERING

I PROGETTISTI:
Ing. Andrea Polli
Ordine degli Ingegneri Roma N°A19540

IL RESPONSABILE DEL S.I.A.:
Ing. Andrea Polli
Ordine degli Ingegneri Roma N°A19540

IL GEOLOGO:
Dott. Geol. Lorenzo Verzani
Ordine dei Geologi della Lombardia N°1234

IL COORDINATORE PER LA SICUREZZA IN FASE DI PROGETTAZIONE
Ing. Marco Meneguzzer
Ordine degli Ingegneri della provincia di Trento N°1483

VISTO:
IL RESPONSABILE DEL PROCEDIMENTO : *Ing. Pietro Gualandi*
IL DIRETTORE DELL'ESECUZIONE DEL CONTRATTO: *Ing. Emanuele Fiorenza*

PROTOCOLLO –
DATA Aprile 2022

STUDIO IMPATTO AMBIENTALE

Stralci Pianificazione Comunale
Comune di Nibionno

CODICE PROGETTO (PROGETTO / LIV. PROG. / N. PROG.)	NOME FILE	REVISIONE	SCALA:
- - MSMI06 D 2101	T00IA12AMBPL01_B_piani comunali_Nibionno CODICE ELAB. T00IA12AMBPL02	B	1:5.000

REV.	DESCRIZIONE	DATA	REDATTO	VERIFICATO	APPROVATO
B	*Revisione per istruttorie revisione ANAS*	*Aprile 2023*	*L. Morra*	*M. Del Fedele*	*A. Polli*
A	*Emissione Progetto Definitivo*	*08/04/2022*	*L. Morra*	*E. Trussoni*	*F. Bontempi*