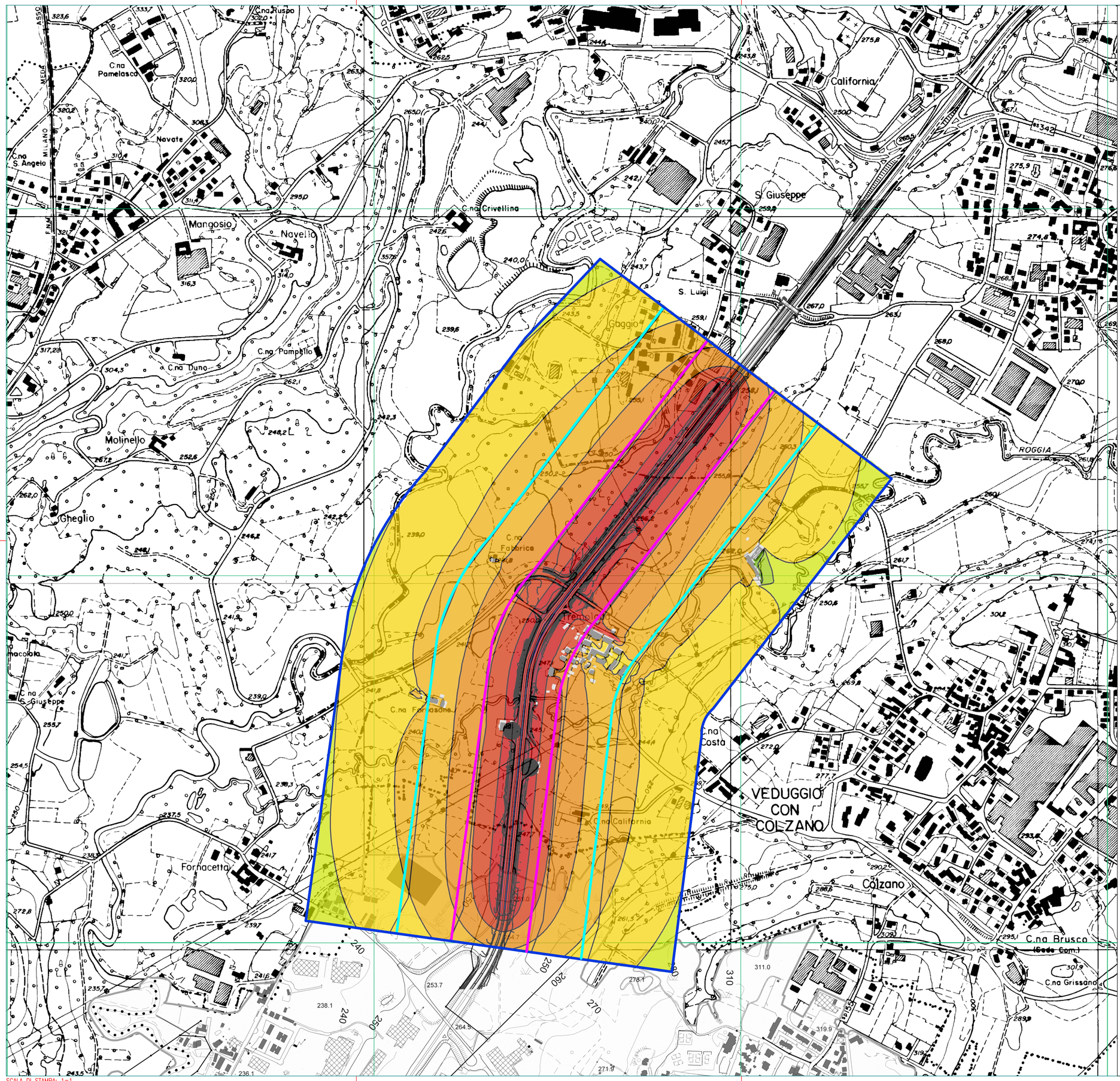

Legenda

Livello di rumore
Ls
in dB(A)

	<= 30
30 <	<= 35
35 <	<= 40
40 <	<= 45
45 <	<= 50
50 <	<= 55
55 <	<= 60
60 <	<= 65
65 <	<= 70
70 <	<= 75
75 <	<= 80
80 <	

- Buffer di calcolo 500 m
- Fascia di pertinenza A: 100 m
- Fasce di pertinenza B: 150 m

anas
GRUPPO FS ITALIANE

ANAS Struttura Territoriale Lombardia

Lavori per il miglioramento delle condizioni di sicurezza della S.S. n° 36 dal Km 27+800 al Km 44+300, tratta Giussano-Civate lungo la Strada Statale n° 36 "del Lago di Como e dello Spluga"

PROGETTO DEFINITIVO

COD. SIL. NOMSMI00668

PROGETTISTA

PINI
SMART ENGINEERING

I PROGETTISTI:
Ing. Andrea Polli
Ordine degli Ingegneri Roma N°A19540

IL RESPONSABILE DEL S.I.A.:
Ing. Andrea Polli
Ordine degli Ingegneri Roma N°A19540

IL GEOLOGO:
Dott. Geol. Lorenzo Verzani
Ordine dei Geologi della Lombardia N°1234

IL COORDINATORE PER LA SICUREZZA IN FASE DI PROGETTAZIONE
Ing. Marco Meneguzzer
Ordine degli Ingegneri della provincia di Trento N°1483

VISTO:
IL RESPONSABILE DEL PROCEDIMENTO : *Ing. Pietro Gualandi*
IL DIRETTORE DELL'ESECUZIONE DEL CONTRATTO: *Ing. Emanuele Fiorenza*

PROTOCOLLO _ DATA Aprile 2022

STUDIO IMPATTO ACUSTICO

Clima acustico attuale giorno

Svincolo Veduggio

CODICE PROGETTO				NOME FILE	REVISIONE	SCALA:
PROGETTO	LIV. PROG.	N. PROG.		T02IA35AMBPL07_B_Clima acustico attuale giorno_Svincolo Veduggio		
-\-MSMI06	D	2101	CODICE ELAB.	T02IA35AMBPL07	B	1:5.000

REV.	DESCRIZIONE	DATA	REDATTO	VERIFICATO	APPROVATO
B	*Revisione per istruttorie revisione ANAS*	*Aprile 2023*	*R. Miroglino*	*M. Del Fedele*	*A. Polli*
A	*Emissione Progetto Definitivo*	*08/04/2022*	*R. Miroglino*	*E. Trussoni*	*F. Bontempi*

SCALA DI STAMPA: 1=1