

Lavori per il miglioramento delle condizioni di sicurezza della S.S. n° 36 dal Km 27+800 al Km 44+300, tratta Giussano-Civate lungo la Strada Statale n° 36 "del Lago di Como e dello Spluga"

PROGETTO DEFINITIVO

COD. SIL. NOMSMI00668

PROGETTISTA



I PROGETTISTI:

Ing. Andrea Polli
Ordine degli Ingegneri Roma N°A19540

IL RESPONSABILE DEL S.I.A.:

Ing. Andrea Polli
Ordine degli Ingegneri Roma N°A19540

IL GEOLOGO:

Dott. Geol. Lorenzo Verzani
Ordine dei Geologi della Lombardia N°1234

IL COORDINATORE PER LA SICUREZZA IN FASE DI PROGETTAZIONE

Ing. Marco Meneguzzer
Ordine degli Ingegneri della provincia di Trento N°1483

VISTO:

IL RESPONSABILE DEL PROCEDIMENTO : *Ing. Pietro Gualandi*
IL DIRETTORE DELL'ESECUZIONE DEL CONTRATTO: *Ing. Emanuele Fiorenza*

PROTOCOLLO

—

DATA

Aprile 2023

STUDIO IMPATTO ACUSTICO

Schede di censimento ndei ricettori

Svincolo Briosco

CODICE PROGETTO

PROGETTO LIV. PROG. N. PROG.

- - MSM I 06 D 2 1 0 1

NOME FILE

T02IA35AMBSC01_B

CODICE ELAB. T 0 2 I A 3 5 A M B S C 0 1

REVISIONE

SCALA:

B

B

Revisione per istruttoria ANAS

Aprile 2023

M. Schiavo

M. Del Fedele

A. Polli

A

Emissione Progetto Definitivo

08/04/2022

M. Schiavo

E. Trussoni

F. Bontempi

REV.

DESCRIZIONE

DATA

REDATTO

VERIFICATO

APPROVATO

Scheda del ricettore n. 1

Localizzazione:

Via Peregallo, Briosco

Distanza dal tracciato della SS36: 148 m

Progressivo del tracciato della SS36: Km 28+800

Descrizione:

Destinazione d'uso: Industriale e artigianale

Stato dell'immobile: Buono

Numero di piani: 2

Altezza: 6 m

Orientamento rispetto al tracciato della SS36: Obliquo



Identificazione del ricettore n. 1 ed eventuale foto a descrizione dello stesso (sotto).



Scheda del ricettore n. 2

Localizzazione:

Via Peregallo, Briosco

Distanza dal tracciato della SS36: 149 m

Progressivo del tracciato della SS36: Km 28+800

Descrizione:

Destinazione d'uso: Industriale e artigianale

Stato dell'immobile: Buono

Numero di piani: 2

Altezza: 6 m

Orientamento rispetto al tracciato della SS36: Obliquo



Identificazione del ricettore n. 2 ed eventuale foto a descrizione dello stesso (sotto).



Scheda del ricettore n. 3

Localizzazione:

Via Peregallo, Briosco

Distanza dal tracciato della SS36: 236 m

Progressivo del tracciato della SS36: Km 28+800

Descrizione:

Destinazione d'uso: Ruderati box e depositi

Stato dell'immobile: Medio

Numero di piani: 1

Altezza: 3 m

Orientamento rispetto al tracciato della SS36: Obliquo



Identificazione del ricettore n. 3 ed eventuale foto a descrizione dello stesso (sotto).

Scheda del ricettore n. 4

Localizzazione:

Via Peregallo, Briosco

Distanza dal tracciato della SS36: 154 m

Progressivo del tracciato della SS36: Km 28+700

Descrizione:

Destinazione d'uso: Industriale e artigianale

Stato dell'immobile: Buono

Numero di piani: 2

Altezza: 6 m

Orientamento rispetto al tracciato della SS36: Obliquo



Identificazione del ricettore n. 4 ed eventuale foto a descrizione dello stesso (sotto).



Scheda del ricettore n. 5

Localizzazione:

Via Peregallo, Briosco

Distanza dal tracciato della SS36: 163 m

Progressivo del tracciato della SS36: Km 28+700

Descrizione:

Destinazione d'uso: Industriale e artigianale

Stato dell'immobile: Buono

Numero di piani: 1

Altezza: 6 m

Orientamento rispetto al tracciato della SS36: Obliquo



Identificazione del ricettore n. 5 ed eventuale foto a descrizione dello stesso (sotto).



Scheda del ricettore n. 6

Localizzazione:

Via Peregallo, Briosco

Distanza dal tracciato della SS36: 206 m

Progressivo del tracciato della SS36: Km 28+700

Descrizione:

Destinazione d'uso: Ruderati box e depositi

Stato dell'immobile: Medio

Numero di piani: 1

Altezza: 3 m

Orientamento rispetto al tracciato della SS36: Obliquo



Identificazione del ricettore n. 6 ed eventuale foto a descrizione dello stesso (sotto).

Scheda del ricettore n. 7

Localizzazione:

Via Peregallo, Briosco

Distanza dal tracciato della SS36: 140 m

Progressivo del tracciato della SS36: Km 28+700

Descrizione:

Destinazione d'uso: Ruderer box e depositi

Stato dell'immobile: Medio

Numero di piani: 2

Altezza: 6 m

Orientamento rispetto al tracciato della SS36: Obliquo

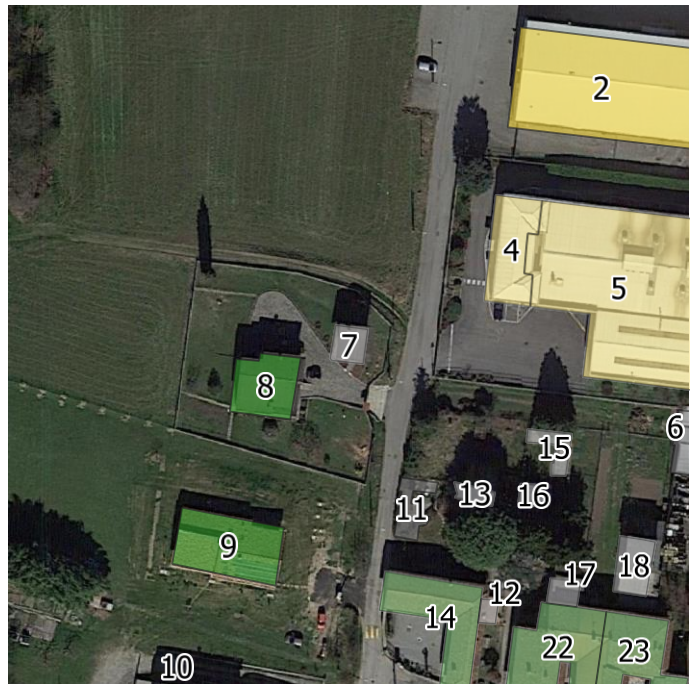

Identificazione del ricettore n. 7 ed eventuale foto a descrizione dello stesso (sotto).



Scheda del ricettore n. 8

Localizzazione:

Via Peregallo, Briosco

Distanza dal tracciato della SS36: 129 m

Progressivo del tracciato della SS36: Km 28+700

Descrizione:

Destinazione d'uso: Residenziale

Stato dell'immobile: Buono

Numero di piani: 2

Altezza: 6 m

Orientamento rispetto al tracciato della SS36: Obliquo



Identificazione del ricettore n. 8 ed eventuale foto a descrizione dello stesso (sotto).



Scheda del ricettore n. 9

Localizzazione:

Via Peregallo, Briosco

Distanza dal tracciato della SS36: 146 m

Progressivo del tracciato della SS36: Km 28+600

Descrizione:

Destinazione d'uso: Residenziale

Stato dell'immobile: Buono

Numero di piani: 2

Altezza: 6 m

Orientamento rispetto al tracciato della SS36: Obliquo



Identificazione del ricettore n. 9 ed eventuale foto a descrizione dello stesso (sotto).



Scheda del ricettore n. 10

Localizzazione:

Via Peregallo, Briosco

Distanza dal tracciato della SS36: 174 m

Progressivo del tracciato della SS36: Km 28+600

Descrizione:

Destinazione d'uso: Residenziale

Stato dell'immobile: Medio

Numero di piani: 2

Altezza: 6 m

Orientamento rispetto al tracciato della SS36: Obliquo



Identificazione del ricettore n. 10 ed eventuale foto a descrizione dello stesso (sotto).



Scheda del ricettore n. 11

Localizzazione:

Peregallo, Briosco

Distanza dal tracciato della SS36: 169 m

Progressivo del tracciato della SS36: Km 28+700

Descrizione:

Destinazione d'uso: Ruderì box e depositi

Stato dell'immobile: Scadente

Numero di piani: 1

Altezza: 3 m

Orientamento rispetto al tracciato della SS36: Obliquo



Identificazione del ricettore n. 11 ed eventuale foto a descrizione dello stesso (sotto).

Scheda del ricettore n. 12

Localizzazione:

Peregallo, Briosco

Distanza dal tracciato della SS36: 197 m

Progressivo del tracciato della SS36: Km 28+700

Descrizione:

Destinazione d'uso: Ruderì box e depositi

Stato dell'immobile: Scadente

Numero di piani: 1

Altezza: 3 m

Orientamento rispetto al tracciato della SS36: Obliquo



Identificazione del ricettore n. 12 ed eventuale foto a descrizione dello stesso (sotto).

Scheda del ricettore n. 13

Localizzazione:

Peregallo, Briosco

Distanza dal tracciato della SS36: 178 m

Progressivo del tracciato della SS36: Km 28+700

Descrizione:

Destinazione d'uso: Ruderati box e depositi

Stato dell'immobile: Scadente

Numero di piani: 1

Altezza: 3 m

Orientamento rispetto al tracciato della SS36: Obliquo



Identificazione del ricettore n. 13 ed eventuale foto a descrizione dello stesso (sotto).

Scheda del ricettore n. 14

Localizzazione:

Peregallo, Briosco

Distanza dal tracciato della SS36: 181 m

Progressivo del tracciato della SS36: Km 28

Descrizione:

Destinazione d'uso: Residenziale

Stato dell'immobile: Medio

Numero di piani: 2

Altezza: 6 m

Orientamento rispetto al tracciato della SS36: Obliquo



Identificazione del ricettore n. 14 ed eventuale foto a descrizione dello stesso (sotto).



Scheda del ricettore n. 15

Localizzazione:

Peregallo, Briosco

Distanza dal tracciato della SS36: 182 m

Progressivo del tracciato della SS36: Km 28+700

Descrizione:

Destinazione d'uso: Ruderati box e depositi

Stato dell'immobile: Scadente

Numero di piani: 1

Altezza: 3 m

Orientamento rispetto al tracciato della SS36: Obliquo



Identificazione del ricettore n. 15 ed eventuale foto a descrizione dello stesso (sotto).

Scheda del ricettore n. 16

Localizzazione:

Peregallo, Briosco

Distanza dal tracciato della SS36: 188 m

Progressivo del tracciato della SS36: Km 28+700

Descrizione:

Destinazione d'uso: Ruder box e depositi

Stato dell'immobile: Scadente

Numero di piani: 1

Altezza: 3 m

Orientamento rispetto al tracciato della SS36: Obliquo

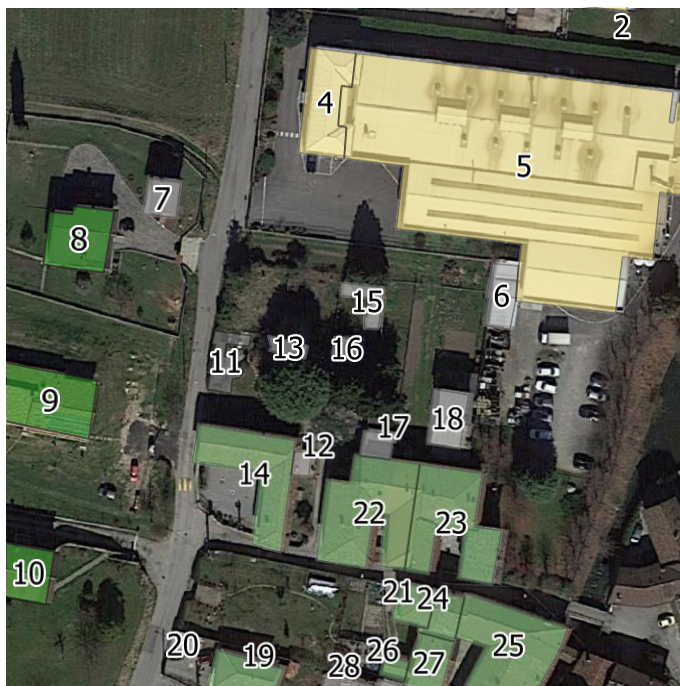

Identificazione del ricettore n. 16 ed eventuale foto a descrizione dello stesso (sotto).

Scheda del ricettore n. 17

Localizzazione:

Peregallo, Briosco

Distanza dal tracciato della SS36: 205 m

Progressivo del tracciato della SS36: Km 28+700

Descrizione:

Destinazione d'uso: Ruderati box e depositi

Stato dell'immobile: Scadente

Numero di piani: 1

Altezza: 3 m

Orientamento rispetto al tracciato della SS36: Obliquo

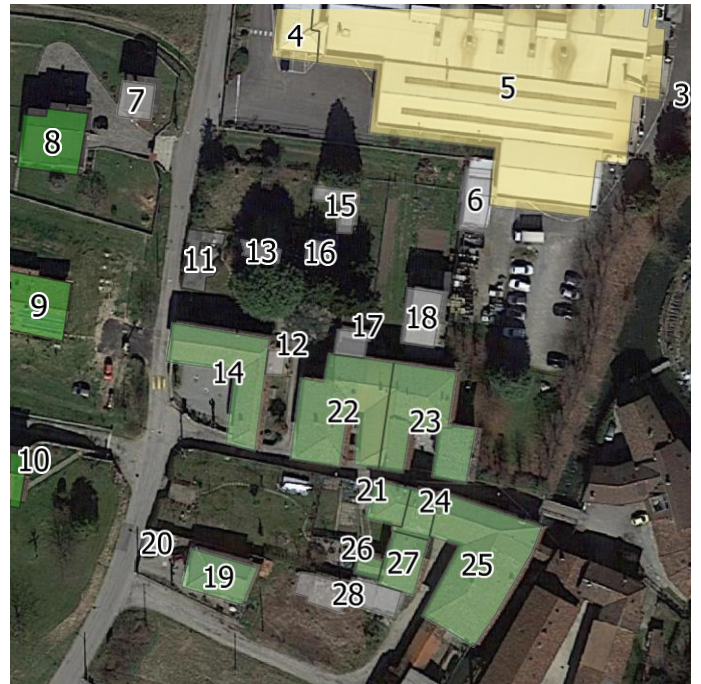

Identificazione del ricettore n. 17 ed eventuale foto a descrizione dello stesso (sotto).

Scheda del ricettore n. 18

Localizzazione:

Peregallo, Briosco

Distanza dal tracciato della SS36: 210 m

Progressivo del tracciato della SS36: Km 28+700

Descrizione:

Destinazione d'uso: Ruderati box e depositi

Stato dell'immobile: Scadente

Numero di piani: 1

Altezza: 3 m

Orientamento rispetto al tracciato della SS36: Obliquo



Identificazione del ricettore n. 18 ed eventuale foto a descrizione dello stesso (sotto).

Scheda del ricettore n. 19

Localizzazione:

Peregallo, Briosco

Distanza dal tracciato della SS36: 218 m

Progressivo del tracciato della SS36: Km 28+600

Descrizione:

Destinazione d'uso: Residenziale

Stato dell'immobile: Buono

Numero di piani: 2

Altezza: 6 m

Orientamento rispetto al tracciato della SS36: Obliquo



Identificazione del ricettore n. 19 ed eventuale foto a descrizione dello stesso (sotto).



Scheda del ricettore n. 20

Localizzazione:

Peregallo, Briosco

Distanza dal tracciato della SS36: 210 m

Progressivo del tracciato della SS36: Km 28+600

Descrizione:

Destinazione d'uso: Ruderati box e depositi

Stato dell'immobile: Medio

Numero di piani: 1

Altezza: 3 m

Orientamento rispetto al tracciato della SS36: Obliquo



Identificazione del ricettore n. 20 ed eventuale foto a descrizione dello stesso (sotto).

Scheda del ricettore n. 21

Localizzazione:

Peregallo, Briosco

Distanza dal tracciato della SS36: 231 m

Progressivo del tracciato della SS36: Km 28+700

Descrizione:

Destinazione d'uso: Residenziale

Stato dell'immobile: Medio

Numero di piani: 3

Altezza: 9 m

Orientamento rispetto al tracciato della SS36: Obliquo



Identificazione del ricettore n. 21 ed eventuale foto a descrizione dello stesso (sotto).



Scheda del ricettore n. 22

Localizzazione:

Peregallo, Briosco

Distanza dal tracciato della SS36: 206 m

Progressivo del tracciato della SS36: Km 28+700

Descrizione:

Destinazione d'uso: Residenziale

Stato dell'immobile: Medio

Numero di piani: 2

Altezza: 6 m

Orientamento rispetto al tracciato della SS36: Perpendicolare

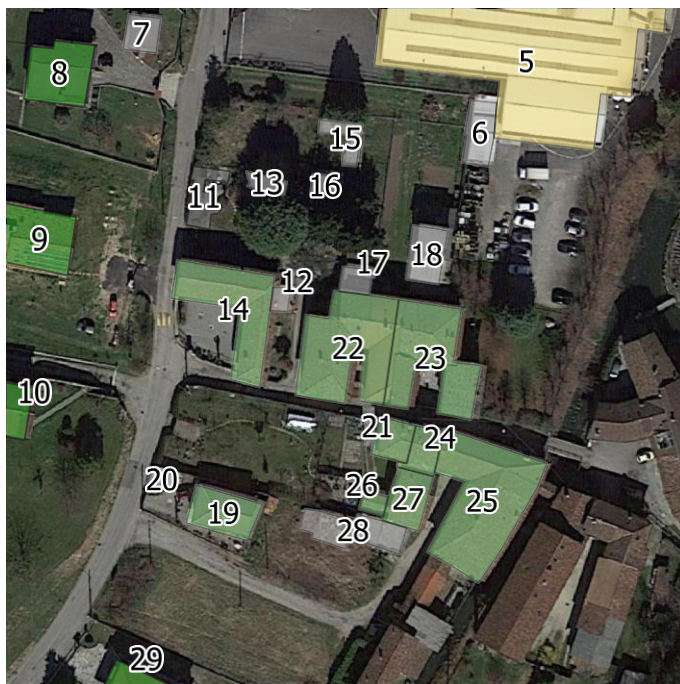

Identificazione del ricettore n. 22 ed eventuale foto a descrizione dello stesso (sotto).



Scheda del ricettore n. 23

Localizzazione:

Peregallo, Briosco

Distanza dal tracciato della SS36: 217 m

Progressivo del tracciato della SS36: Km 28+700

Descrizione:

Destinazione d'uso: Residenziale

Stato dell'immobile: Medio

Numero di piani: 2

Altezza: 6 m

Orientamento rispetto al tracciato della SS36: Obliquo

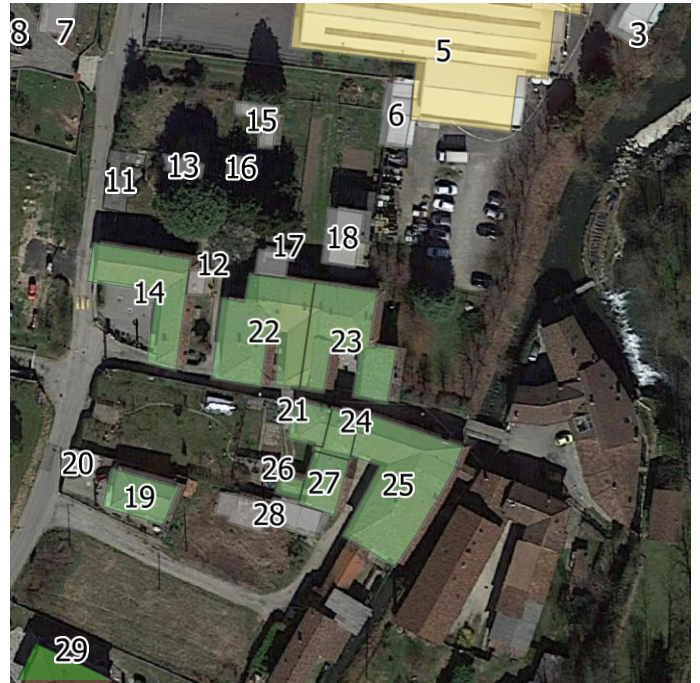

Identificazione del ricettore n. 23 ed eventuale foto a descrizione dello stesso (sotto).



Scheda del ricettore n. 24

Localizzazione:

Peregallo, Briosco

Distanza dal tracciato della SS36: 237 m

Progressivo del tracciato della SS36: Km 28+700

Descrizione:

Destinazione d'uso: Residenziale

Stato dell'immobile: Medio

Numero di piani: 1

Altezza: 3 m

Orientamento rispetto al tracciato della SS36: Obliquo



Identificazione del ricettore n. 24 ed eventuale foto a descrizione dello stesso (sotto).

Scheda del ricettore n. 25

Localizzazione:

Peregallo, Briosco

Distanza dal tracciato della SS36: 241 m

Progressivo del tracciato della SS36: Km 28+700

Descrizione:

Destinazione d'uso: Residenziale

Stato dell'immobile: Medio

Numero di piani: 2

Altezza: 6 m

Orientamento rispetto al tracciato della SS36: Obliquo



Identificazione del ricettore n. 25 ed eventuale foto a descrizione dello stesso (sotto).

Scheda del ricettore n. 26

Localizzazione:

Peregallo, Briosco

Distanza dal tracciato della SS36: 239 m

Progressivo del tracciato della SS36: Km 28+600

Descrizione:

Destinazione d'uso: Residenziale

Stato dell'immobile: Medio

Numero di piani: 1

Altezza: 3 m

Orientamento rispetto al tracciato della SS36: Obliquo



Identificazione del ricettore n. 26 ed eventuale foto a descrizione dello stesso (sotto).

Scheda del ricettore n. 27

Localizzazione:

Peregallo, Briosco

Distanza dal tracciato della SS36: 240 m

Progressivo del tracciato della SS36: Km 28+600

Descrizione:

Destinazione d'uso: Residenziale

Stato dell'immobile: Medio

Numero di piani: 2

Altezza: 6 m

Orientamento rispetto al tracciato della SS36: Obliquo



Identificazione del ricettore n. 27 ed eventuale foto a descrizione dello stesso (sotto).



Scheda del ricettore n. 28

Localizzazione:

Peregallo, Briosco

Distanza dal tracciato della SS36: 235 m

Progressivo del tracciato della SS36: Km 28+600

Descrizione:

Destinazione d'uso: Ruderati box e depositi

Stato dell'immobile: Scadente

Numero di piani: 1

Altezza: 3 m

Orientamento rispetto al tracciato della SS36: Obliquo

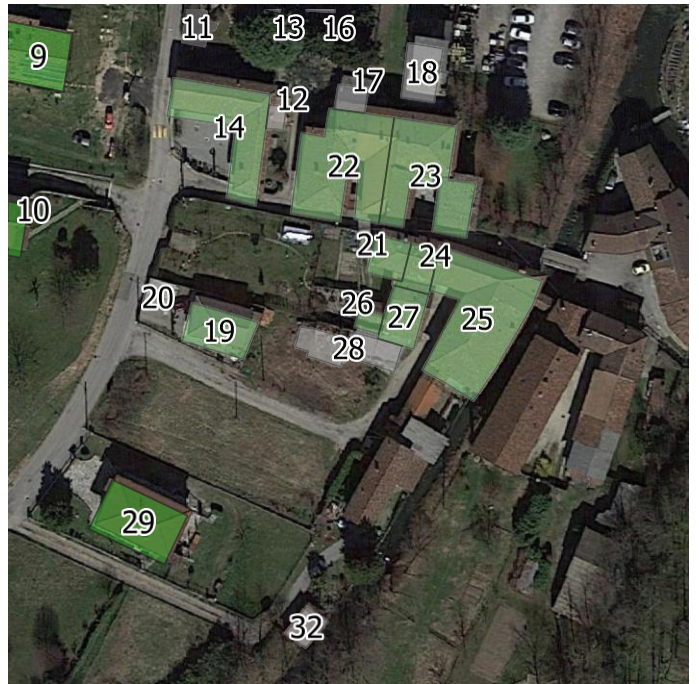

Identificazione del ricettore n. 28 ed eventuale foto a descrizione dello stesso (sotto).

Scheda del ricettore n. 29

Localizzazione:

Peregallo, Briosco

Distanza dal tracciato della SS36: 207 m

Progressivo del tracciato della SS36: Km 28+600

Descrizione:

Destinazione d'uso: Residenziale

Stato dell'immobile: Buono

Numero di piani: 2

Altezza: 6 m

Orientamento rispetto al tracciato della SS36: Parallelo



Identificazione del ricettore n. 29 ed eventuale foto a descrizione dello stesso (sotto).



Scheda del ricettore n. 30

Localizzazione:

Peregallo, Briosco

Distanza dal tracciato della SS36: 188 m

Progressivo del tracciato della SS36: Km 28+500

Descrizione:

Destinazione d'uso: Ruderati box e depositi

Stato dell'immobile: Scadente

Numero di piani: 1

Altezza: 3 m

Orientamento rispetto al tracciato della SS36: Obliquo



Identificazione del ricettore n. 30 ed eventuale foto a descrizione dello stesso (sotto).

Scheda del ricettore n. 31

Localizzazione:

Peregallo, Briosco

Distanza dal tracciato della SS36: 173 m

Progressivo del tracciato della SS36: Km 28+500

Descrizione:

Destinazione d'uso: Ruderati box e depositi

Stato dell'immobile: Scadente

Numero di piani: 1

Altezza: 3 m

Orientamento rispetto al tracciato della SS36: Obliquo



Identificazione del ricettore n. 31 ed eventuale foto a descrizione dello stesso (sotto).

Scheda del ricettore n. 32

Localizzazione:

Peregallo, Briosco

Distanza dal tracciato della SS36: 241 m

Progressivo del tracciato della SS36: Km 28+600

Descrizione:

Destinazione d'uso: Ruderati box e depositi

Stato dell'immobile: Scadente

Numero di piani: 1

Altezza: 3 m

Orientamento rispetto al tracciato della SS36: Obliquo



Identificazione del ricettore n. 32 ed eventuale foto a descrizione dello stesso (sotto).

Scheda del ricettore n. 33

Localizzazione:

Peregallo, Briosco

Distanza dal tracciato della SS36: 182 m

Progressivo del tracciato della SS36: Km 28+500

Descrizione:

Destinazione d'uso: Ruderati box e depositi

Stato dell'immobile: Scadente

Numero di piani: 1

Altezza: 3 m

Orientamento rispetto al tracciato della SS36: Obliquo



Identificazione del ricettore n. 33 ed eventuale foto a descrizione dello stesso (sotto).

Scheda del ricettore n. 34

Localizzazione:

Peregallo, Briosco

Distanza dal tracciato della SS36: 160 m

Progressivo del tracciato della SS36: Km 28+500

Descrizione:

Destinazione d'uso: Ruleri box e depositi

Stato dell'immobile: Buono

Numero di piani: 1

Altezza: 3 m

Orientamento rispetto al tracciato della SS36: Obliquo



Identificazione del ricettore n. 34 ed eventuale foto a descrizione dello stesso (sotto).



Scheda del ricettore n. 35

Localizzazione:

Peregallo, Briosco

Distanza dal tracciato della SS36: 148 m

Progressivo del tracciato della SS36: Km 28+500

Descrizione:

Destinazione d'uso: Ruder box e depositi

Stato dell'immobile: Buono

Numero di piani: 1

Altezza: 3 m

Orientamento rispetto al tracciato della SS36: Obliquo

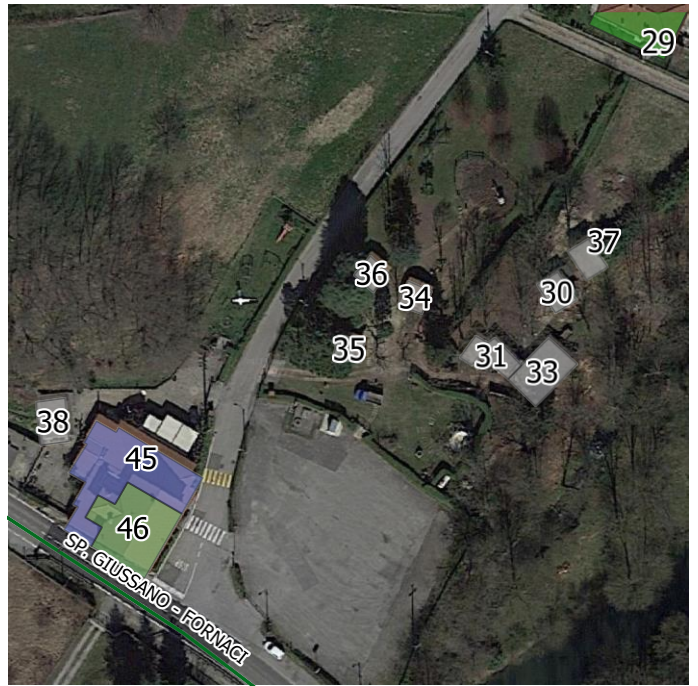

Identificazione del ricettore n. 35 ed eventuale foto a descrizione dello stesso (sotto).



Scheda del ricettore n. 36

Localizzazione:

Peregallo, Briosco

Distanza dal tracciato della SS36: 152 m

Progressivo del tracciato della SS36: Km 28+500

Descrizione:

Destinazione d'uso: Ruder box e depositi

Stato dell'immobile: Buono

Numero di piani: 1

Altezza: 3 m

Orientamento rispetto al tracciato della SS36: Obliquo



Identificazione del ricettore n. 36 ed eventuale foto a descrizione dello stesso (sotto).



Scheda del ricettore n. 37

Localizzazione:

Peregallo, Briosco

Distanza dal tracciato della SS36: 195 m

Progressivo del tracciato della SS36: Km 28+500

Descrizione:

Destinazione d'uso: Ruderati box e depositi

Stato dell'immobile: Scadente

Numero di piani: 1

Altezza: 3 m

Orientamento rispetto al tracciato della SS36: Obliquo



Identificazione del ricettore n. 37 ed eventuale foto a descrizione dello stesso (sotto).

Scheda del ricettore n. 38

Localizzazione:

SP102, Briosco

Distanza dal tracciato della SS36: 90 m

Progressivo del tracciato della SS36: Km 28+400

Descrizione:

Destinazione d'uso: Ruderì box e depositi

Stato dell'immobile: Buono

Numero di piani: 1

Altezza: 3 m

Orientamento rispetto al tracciato della SS36: Obliquo

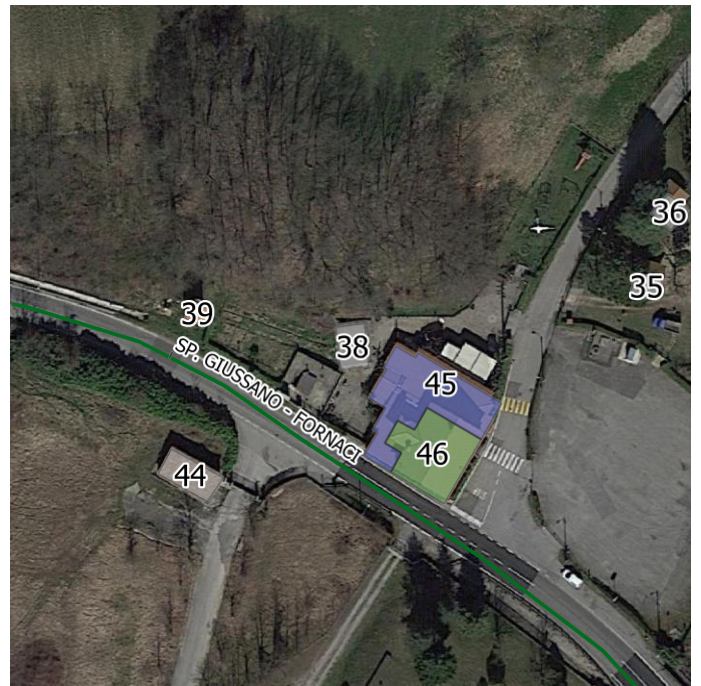

Identificazione del ricettore n. 38 ed eventuale foto a descrizione dello stesso (sotto).

Scheda del ricettore n. 39

Localizzazione:

SP102, Giussano

Distanza dal tracciato della SS36: 60 m

Progressivo del tracciato della SS36: Km 28+400

Descrizione:

Destinazione d'uso: Altro

Stato dell'immobile: Medio

Numero di piani: 2

Altezza: 6 m

Orientamento rispetto al tracciato della SS36: Perpendicolare



Identificazione del ricettore n. 39 ed eventuale foto a descrizione dello stesso (sotto).



Scheda del ricettore n. 40

Localizzazione:

Briosco, Giussano

Distanza dal tracciato della SS36: 116 m

Progressivo del tracciato della SS36: Km 28+200

Descrizione:

Destinazione d'uso: Ruleri box e depositi

Stato dell'immobile: Scadente

Numero di piani: 1

Altezza: 3 m

Orientamento rispetto al tracciato della SS36: Perpendicolare

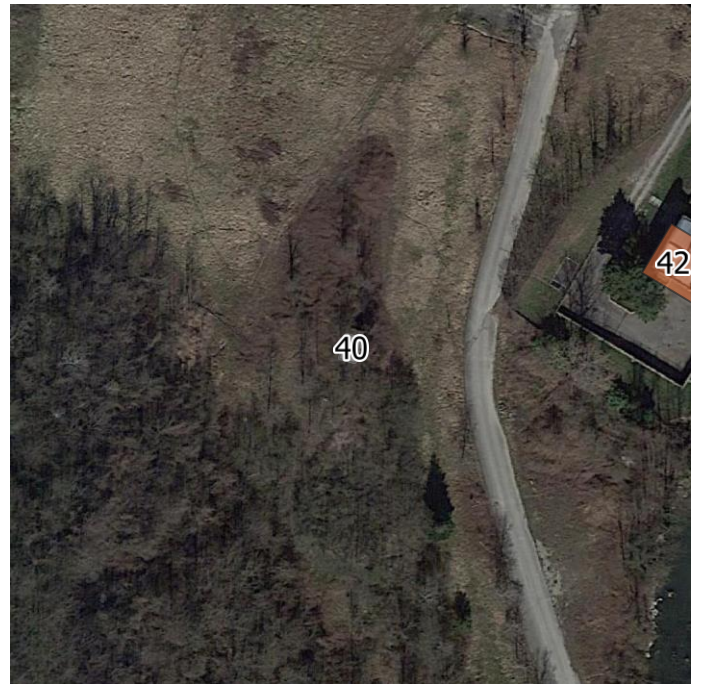

Identificazione del ricettore n. 40 ed eventuale foto a descrizione dello stesso (sotto).

Scheda del ricettore n. 42

Localizzazione:

SP102, Giussano

Distanza dal tracciato della SS36: 130 m

Progressivo del tracciato della SS36: Km 28+300

Descrizione:

Destinazione d'uso: Altro

Stato dell'immobile: Medio

Numero di piani: 2

Altezza: 6 m

Orientamento rispetto al tracciato della SS36: Perpendicolare

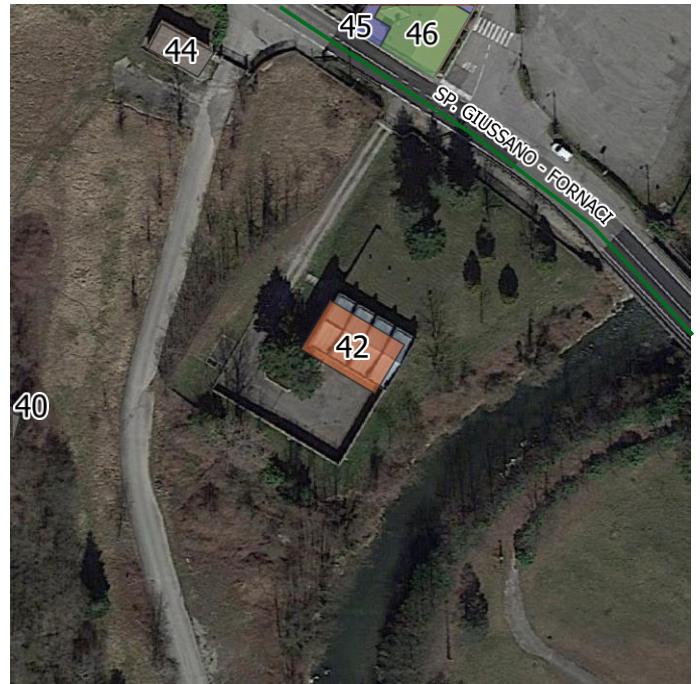

Identificazione del ricettore n. 42 ed eventuale foto a descrizione dello stesso (sotto).

Scheda del ricettore n. 43

Localizzazione:

Briosco, Briosco

Distanza dal tracciato della SS36: 207 m

Progressivo del tracciato della SS36: Km 28+200

Descrizione:

Destinazione d'uso: Ruderati box e depositi

Stato dell'immobile: Scadente

Numero di piani: 1

Altezza: 3 m

Orientamento rispetto al tracciato della SS36: Perpendicolare

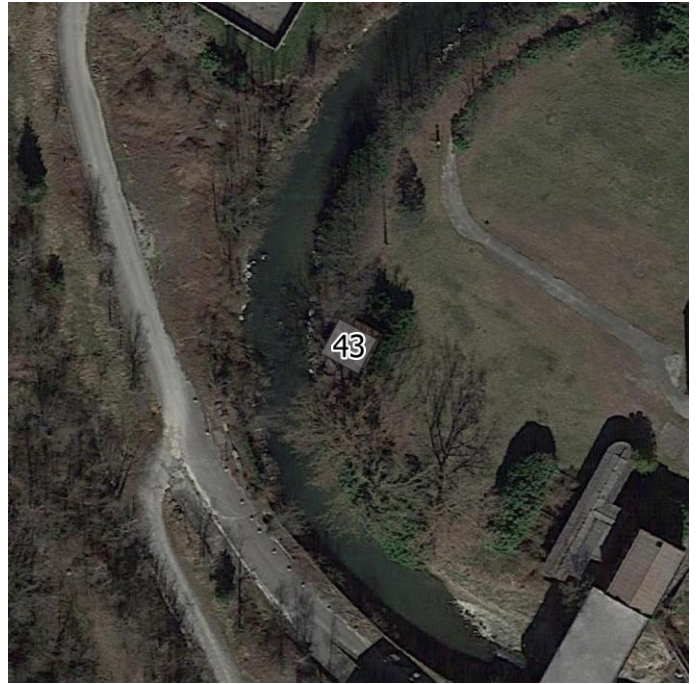

Identificazione del ricettore n. 43 ed eventuale foto a descrizione dello stesso (sotto).

Scheda del ricettore n. 44

Localizzazione:

SP102, Giussano

Distanza dal tracciato della SS36: 68 m

Progressivo del tracciato della SS36: Km 28+300

Descrizione:

Destinazione d'uso: Ruderì box e depositi

Stato dell'immobile: Medio

Numero di piani: 1

Altezza: 3 m

Orientamento rispetto al tracciato della SS36: Perpendicolare

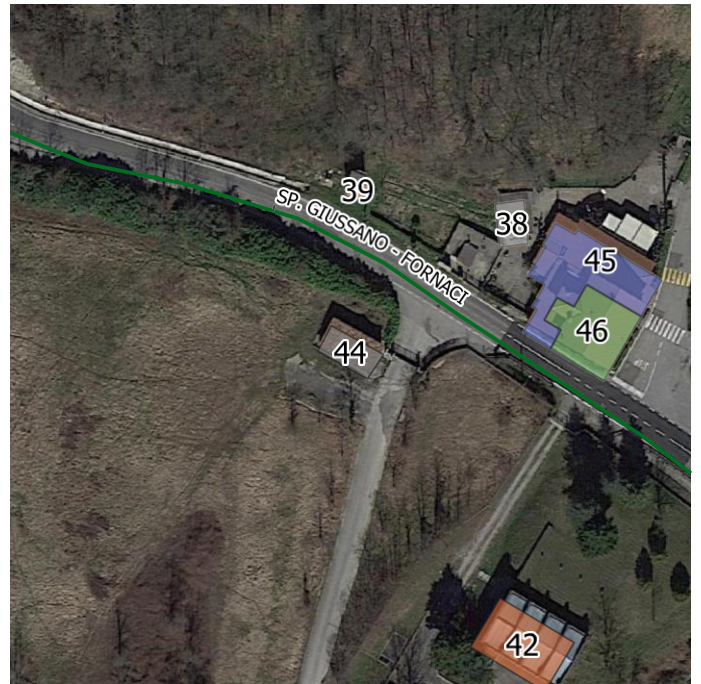

Identificazione del ricettore n. 44 ed eventuale foto a descrizione dello stesso (sotto).

Scheda del ricettore n. 45

Localizzazione:

SP102, Briosco

Distanza dal tracciato della SS36: 100 m

Progressivo del tracciato della SS36: Km 28+400

Descrizione:

Destinazione d'uso: Commerciale e servizi

Stato dell'immobile: Buono

Numero di piani: 1

Altezza: 3 m

Orientamento rispetto al tracciato della SS36: Parallelo



Identificazione del ricettore n. 45 ed eventuale foto a descrizione dello stesso (sotto).



Scheda del ricettore n. 46

Localizzazione:

SP102, Briosco

Distanza dal tracciato della SS36: 105 m

Progressivo del tracciato della SS36: Km 28+400

Descrizione:

Destinazione d'uso: Residenziale

Stato dell'immobile: Buono

Numero di piani: 2

Altezza: 6 m

Orientamento rispetto al tracciato della SS36: Parallelo

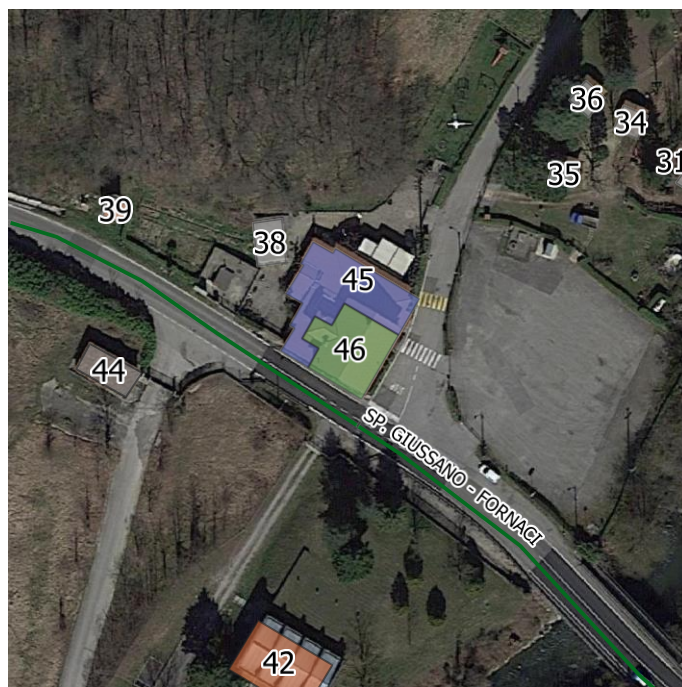

Identificazione del ricettore n. 46 ed eventuale foto a descrizione dello stesso (sotto).



Scheda del ricettore n. 47

Localizzazione:

SP102, Briosco

Distanza dal tracciato della SS36: 243 m

Progressivo del tracciato della SS36: Km 28+400

Descrizione:

Destinazione d'uso: Commerciale e servizi

Stato dell'immobile: Buono

Numero di piani: 2

Altezza: 6 m

Orientamento rispetto al tracciato della SS36: Obliquo

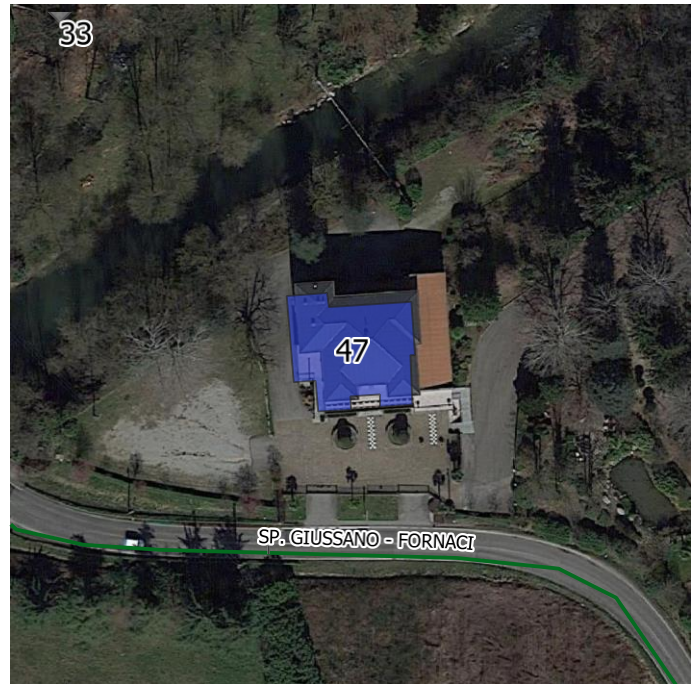

Identificazione del ricettore n. 47 ed eventuale foto a descrizione dello stesso (sotto).

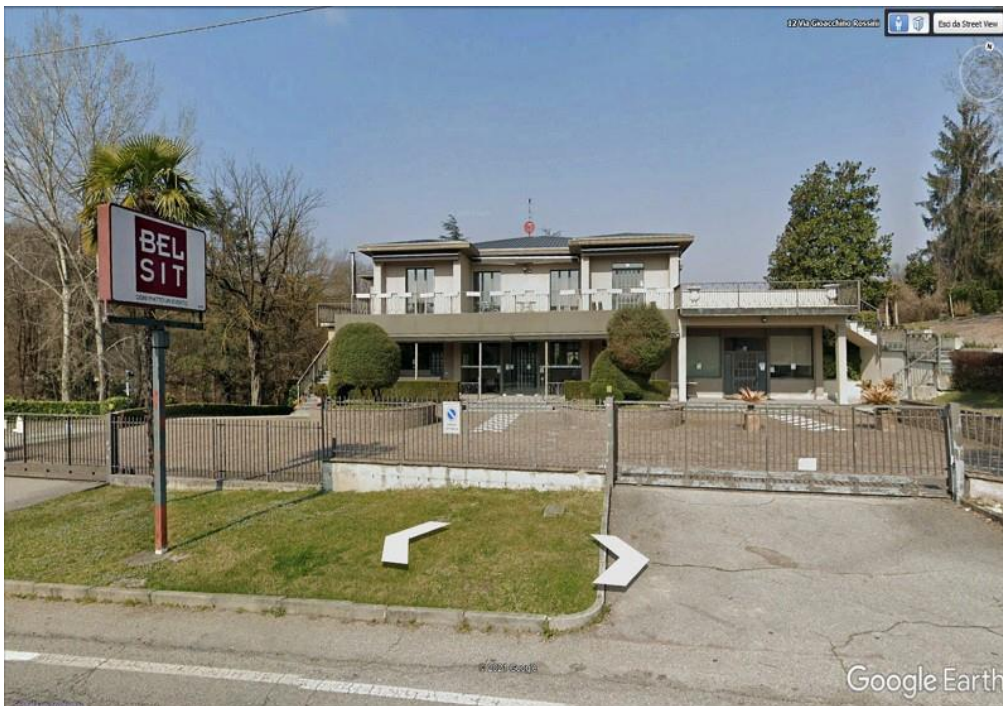

Scheda del ricettore n. 48

Localizzazione:

SP102, Giusano

Distanza dal tracciato della SS36: 0 m

Progressivo del tracciato della SS36: Km 28+400

Descrizione:

Destinazione d'uso: Ruderì box e depositi

Stato dell'immobile: Scadente

Numero di piani: 2

Altezza: 6 m

Orientamento rispetto al tracciato della SS36: Parallelo



Identificazione del ricettore n. 48 ed eventuale foto a descrizione dello stesso (sotto).

Scheda del ricettore n. 49

Localizzazione:

SP102, Giussano

Distanza dal tracciato della SS36: 16 m

Progressivo del tracciato della SS36: Km 28+400

Descrizione:

Destinazione d'uso: Ruderati box e depositi

Stato dell'immobile: Scadente

Numero di piani: 2

Altezza: 6 m

Orientamento rispetto al tracciato della SS36: Parallelo



Identificazione del ricettore n. 49 ed eventuale foto a descrizione dello stesso (sotto).

Scheda del ricettore n. 50

Localizzazione:

Arosio, Arosio

Distanza dal tracciato della SS36: 152 m

Progressivo del tracciato della SS36: Km 28+500

Descrizione:

Destinazione d'uso: Ruderer box e depositi

Stato dell'immobile: Medio

Numero di piani: 1

Altezza: 3 m

Orientamento rispetto al tracciato della SS36: Obliquo



Identificazione del ricettore n. 50 ed eventuale foto a descrizione dello stesso (sotto).

Scheda del ricettore n. 51

Localizzazione:

Briosco, Arosio

Distanza dal tracciato della SS36: 155 m

Progressivo del tracciato della SS36: Km 28+500

Descrizione:

Destinazione d'uso: Residenziale

Stato dell'immobile: Buono

Numero di piani: 2

Altezza: 6 m

Orientamento rispetto al tracciato della SS36: Obliquo

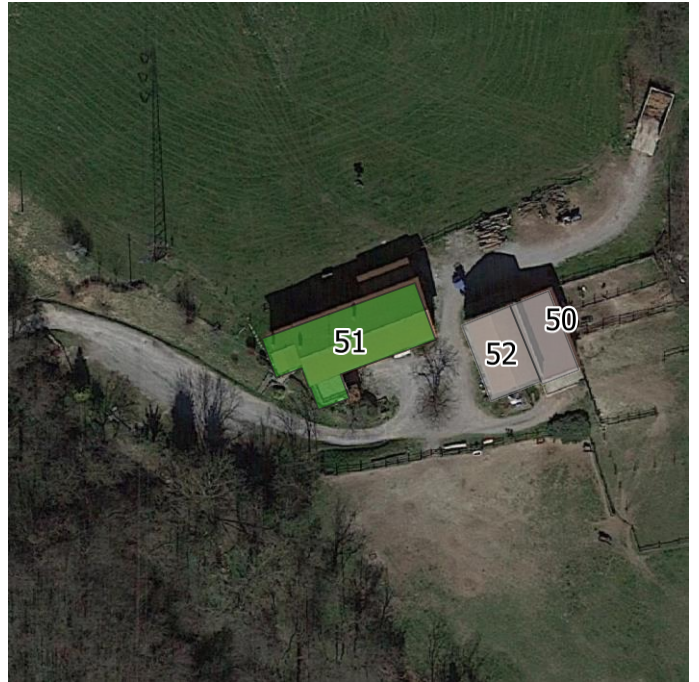

Identificazione del ricettore n. 51 ed eventuale foto a descrizione dello stesso (sotto).

Scheda del ricettore n. 52

Localizzazione:

Arosio, Arosio

Distanza dal tracciato della SS36: 149 m

Progressivo del tracciato della SS36: Km 28+500

Descrizione:

Destinazione d'uso: Ruderer box e depositi

Stato dell'immobile: Medio

Numero di piani: 1

Altezza: 3 m

Orientamento rispetto al tracciato della SS36: Obliquo



Identificazione del ricettore n. 52 ed eventuale foto a descrizione dello stesso (sotto).

Scheda del ricettore n. 53

Localizzazione:

Via delle Grigne, Giussano

Distanza dal tracciato della SS36: 44 m

Progressivo del tracciato della SS36: Km 27+800

Descrizione:

Destinazione d'uso: Ruderì box e depositi

Stato dell'immobile: Medio

Numero di piani: 1

Altezza: 3 m

Orientamento rispetto al tracciato della SS36: Parallelo

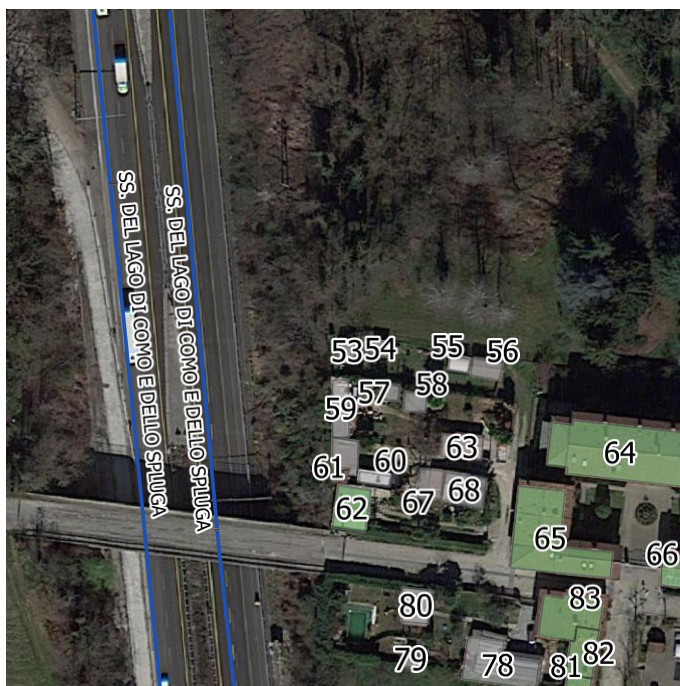

Identificazione del ricettore n. 53 ed eventuale foto a descrizione dello stesso (sotto).

Scheda del ricettore n. 54

Localizzazione:

Via delle Grigne, Giussano

Distanza dal tracciato della SS36: 49 m

Progressivo del tracciato della SS36: Km 27+800

Descrizione:

Destinazione d'uso: Ruder box e depositi

Stato dell'immobile: Medio

Numero di piani: 1

Altezza: 3 m

Orientamento rispetto al tracciato della SS36: Perpendicolare

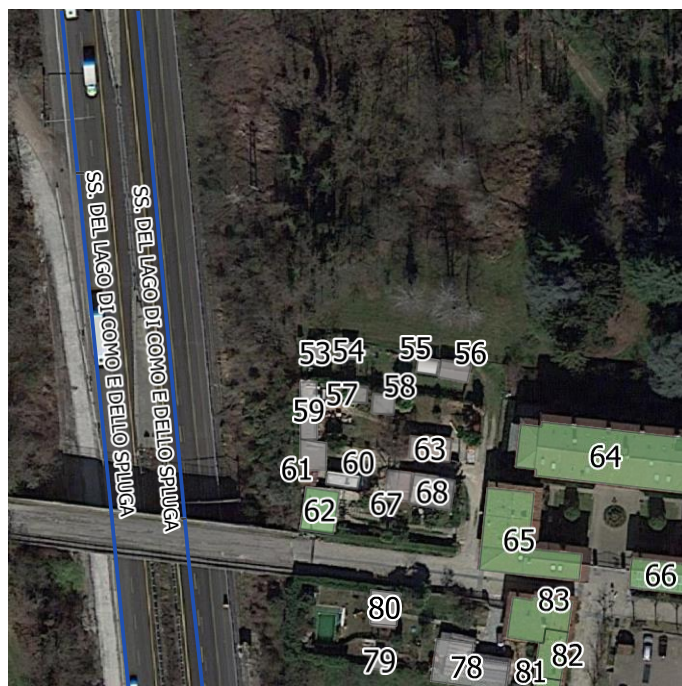

Identificazione del ricettore n. 54 ed eventuale foto a descrizione dello stesso (sotto).

Scheda del ricettore n. 55

Localizzazione:

Via delle Grigne, Giussano

Distanza dal tracciato della SS36: 61 m

Progressivo del tracciato della SS36: Km 27+800

Descrizione:

Destinazione d'uso: Ruderati box e depositi

Stato dell'immobile: Medio

Numero di piani: 1

Altezza: 3 m

Orientamento rispetto al tracciato della SS36: Perpendicolare

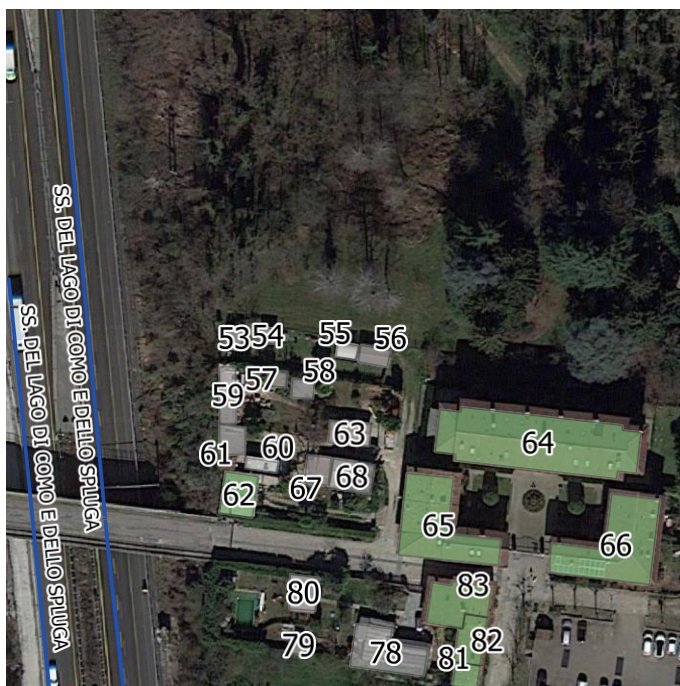

Identificazione del ricettore n. 55 ed eventuale foto a descrizione dello stesso (sotto).

Scheda del ricettore n. 56

Localizzazione:

Via delle Grigne, Giussano

Distanza dal tracciato della SS36: 65 m

Progressivo del tracciato della SS36: Km 27+800

Descrizione:

Destinazione d'uso: Ruderì box e depositi

Stato dell'immobile: Medio

Numero di piani: 1

Altezza: 3 m

Orientamento rispetto al tracciato della SS36: Perpendicolare

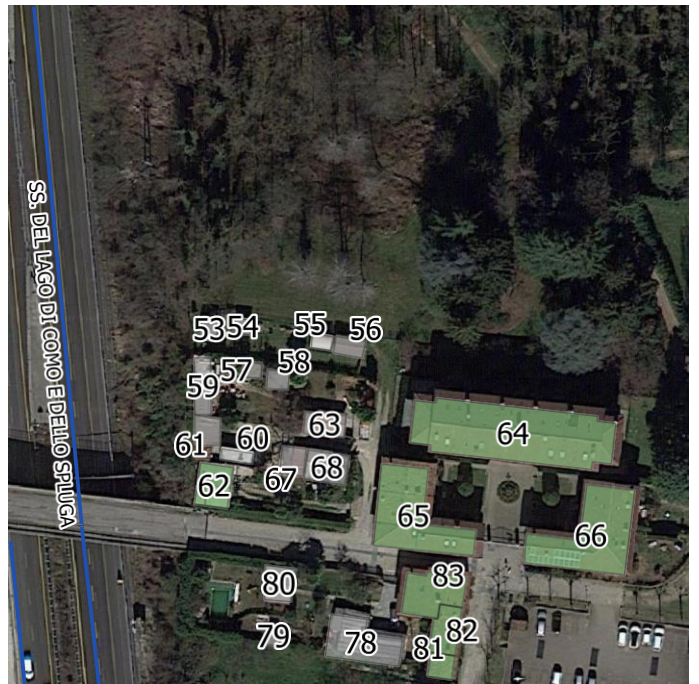

Identificazione del ricettore n. 56 ed eventuale foto a descrizione dello stesso (sotto).

Scheda del ricettore n. 57

Localizzazione:

Via delle Grigne, Giussano

Distanza dal tracciato della SS36: 56 m

Progressivo del tracciato della SS36: Km 27+800

Descrizione:

Destinazione d'uso: Ruder box e depositi

Stato dell'immobile: Scadente

Numero di piani: 1

Altezza: 3 m

Orientamento rispetto al tracciato della SS36: Perpendicolare

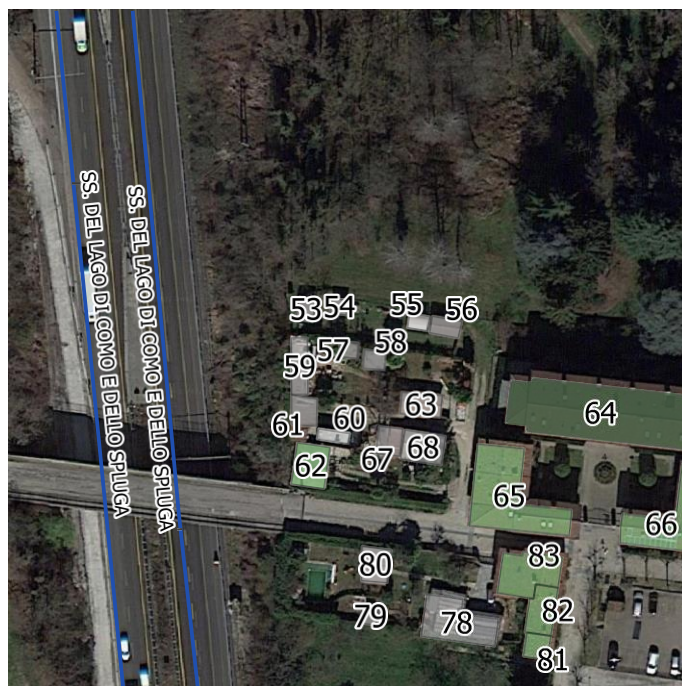

Identificazione del ricettore n. 57 ed eventuale foto a descrizione dello stesso (sotto).

Scheda del ricettore n. 58

Localizzazione:

Via delle Grigne, Giussano

Distanza dal tracciato della SS36: 60 m

Progressivo del tracciato della SS36: Km 27+800

Descrizione:

Destinazione d'uso: Ruderati box e depositi

Stato dell'immobile: Scadente

Numero di piani: 1

Altezza: 3 m

Orientamento rispetto al tracciato della SS36: Perpendicolare

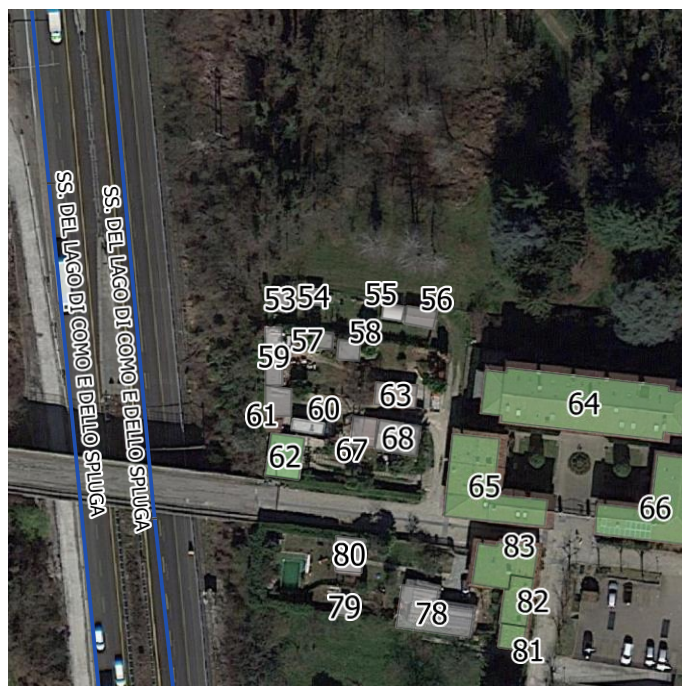

Identificazione del ricettore n. 58 ed eventuale foto a descrizione dello stesso (sotto).

Scheda del ricettore n. 59

Localizzazione:

Via delle Grigne, Giussano

Distanza dal tracciato della SS36: 50 m

Progressivo del tracciato della SS36: Km 27+800

Descrizione:

Destinazione d'uso: Ruder box e depositi

Stato dell'immobile: Scadente

Numero di piani: 1

Altezza: 3 m

Orientamento rispetto al tracciato della SS36: Parallelo

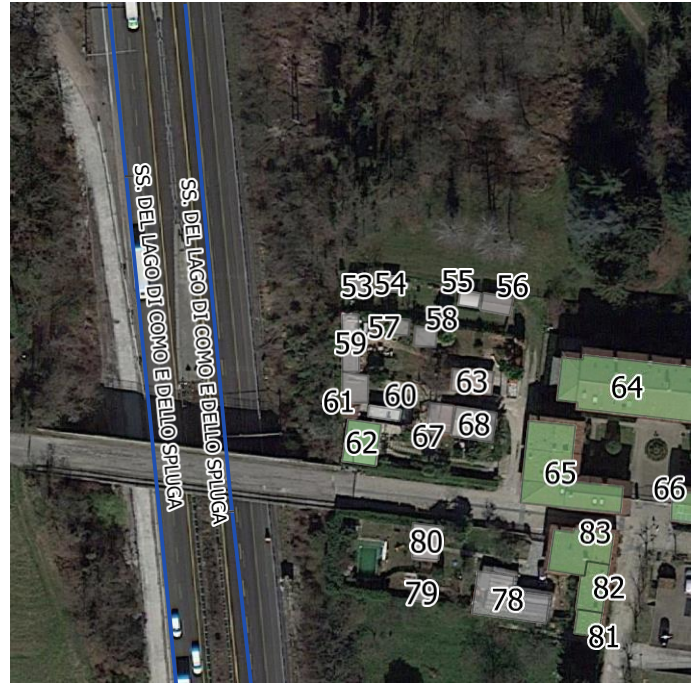

Identificazione del ricettore n. 59 ed eventuale foto a descrizione dello stesso (sotto).

Scheda del ricettore n. 60

Localizzazione:

Via delle Grigne, Giussano

Distanza dal tracciato della SS36: 69 m

Progressivo del tracciato della SS36: Km 27+800

Descrizione:

Destinazione d'uso: Ruder box e depositi

Stato dell'immobile: Medio

Numero di piani: 1

Altezza: 3 m

Orientamento rispetto al tracciato della SS36: Perpendicolare

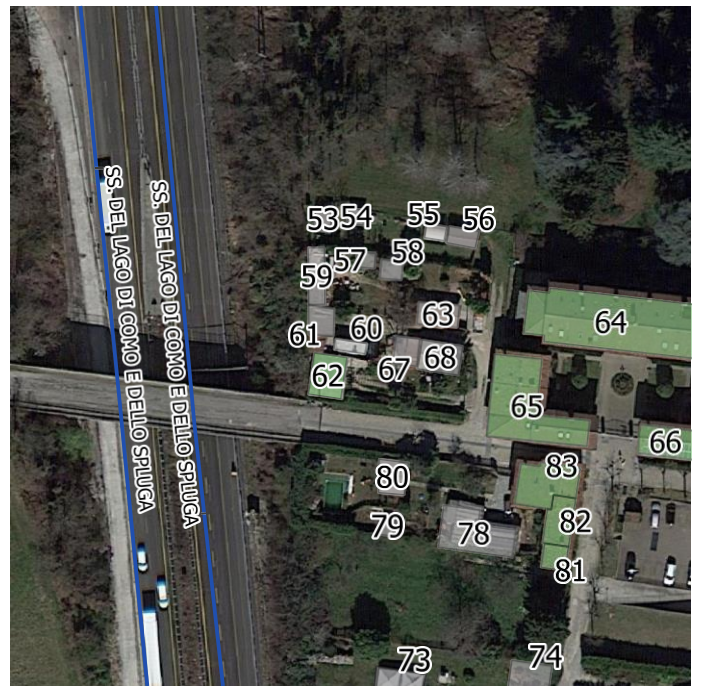

Identificazione del ricettore n. 60 ed eventuale foto a descrizione dello stesso (sotto).

Scheda del ricettore n. 61

Localizzazione:

Via delle Grigne, Giussano

Distanza dal tracciato della SS36: 61 m

Progressivo del tracciato della SS36: Km 27+800

Descrizione:

Destinazione d'uso: Ruderì box e depositi

Stato dell'immobile: Scadente

Numero di piani: 1

Altezza: 3 m

Orientamento rispetto al tracciato della SS36: Parallelo

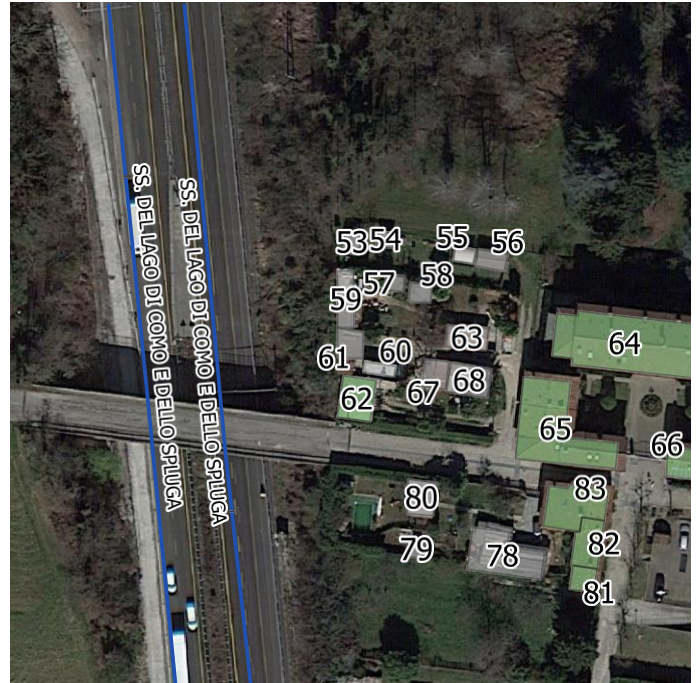

Identificazione del ricettore n. 61 ed eventuale foto a descrizione dello stesso (sotto).

Scheda del ricettore n. 62

Localizzazione:

Via delle Grigne, Giussano

Distanza dal tracciato della SS36: 70 m

Progressivo del tracciato della SS36: Km 27+800

Descrizione:

Destinazione d'uso: Residenziale

Stato dell'immobile: Buono

Numero di piani: 1

Altezza: 3 m

Orientamento rispetto al tracciato della SS36: Parallelo

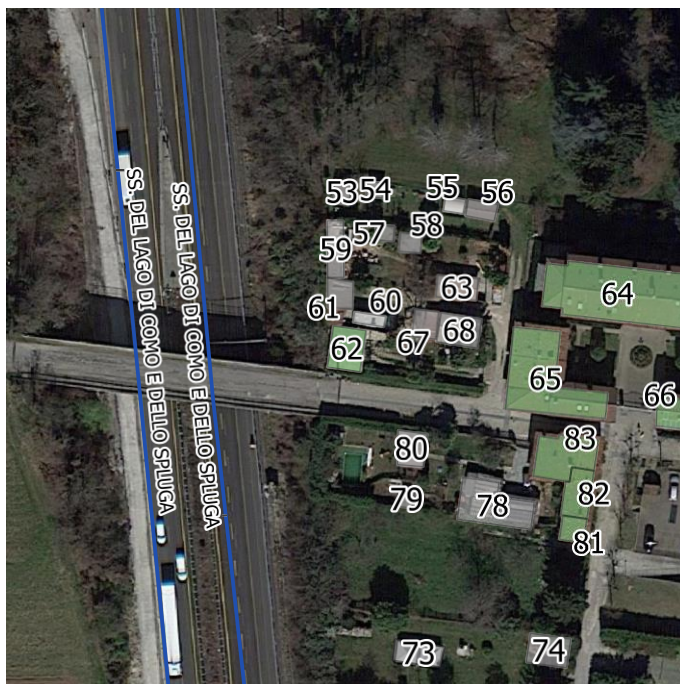

Identificazione del ricettore n. 62 ed eventuale foto a descrizione dello stesso (sotto).



Scheda del ricettore n. 63

Localizzazione:

Via delle Grigne, Giussano

Distanza dal tracciato della SS36: 72 m

Progressivo del tracciato della SS36: Km 27+800

Descrizione:

Destinazione d'uso: Ruderati box e depositi

Stato dell'immobile: Medio

Numero di piani: 1

Altezza: 3 m

Orientamento rispetto al tracciato della SS36: Perpendicolare



Identificazione del ricettore n. 63 ed eventuale foto a descrizione dello stesso (sotto).

Scheda del ricettore n. 64

Localizzazione:

Via delle Grigne, Giussano

Distanza dal tracciato della SS36: 86 m

Progressivo del tracciato della SS36: Km 27+800

Descrizione:

Destinazione d'uso: Residenziale

Stato dell'immobile: Buono

Numero di piani: 3

Altezza: 9 m

Orientamento rispetto al tracciato della SS36: Perpendicolare



Identificazione del ricettore n. 64 ed eventuale foto a descrizione dello stesso (sotto).



Scheda del ricettore n. 65

Localizzazione:

Via delle Grigne, Giussano

Distanza dal tracciato della SS36: 89 m

Progressivo del tracciato della SS36: Km 27+800

Descrizione:

Destinazione d'uso: Residenziale

Stato dell'immobile: Buono

Numero di piani: 2

Altezza: 6 m

Orientamento rispetto al tracciato della SS36: Perpendicolare



Identificazione del ricettore n. 65 ed eventuale foto a descrizione dello stesso (sotto).



Scheda del ricettore n. 66

Localizzazione:

Via delle Grigne, Giussano

Distanza dal tracciato della SS36: 120 m

Progressivo del tracciato della SS36: Km 27+800

Descrizione:

Destinazione d'uso: Residenziale

Stato dell'immobile: Buono

Numero di piani: 2

Altezza: 6 m

Orientamento rispetto al tracciato della SS36: Perpendicolare



Identificazione del ricettore n. 66 ed eventuale foto a descrizione dello stesso (sotto).



Scheda del ricettore n. 67

Localizzazione:

Via delle Grigne, Giussano

Distanza dal tracciato della SS36: 74 m

Progressivo del tracciato della SS36: Km 27+800

Descrizione:

Destinazione d'uso: Ruderì box e depositi

Stato dell'immobile: Medio

Numero di piani: 1

Altezza: 3 m

Orientamento rispetto al tracciato della SS36: Perpendicolare



Identificazione del ricettore n. 67 ed eventuale foto a descrizione dello stesso (sotto).



Scheda del ricettore n. 68

Localizzazione:

Via delle Grigne, Giussano

Distanza dal tracciato della SS36: 78 m

Progressivo del tracciato della SS36: Km 27+800

Descrizione:

Destinazione d'uso: Ruder box e depositi

Stato dell'immobile: Medio

Numero di piani: 1

Altezza: 3 m

Orientamento rispetto al tracciato della SS36: Perpendicolare



Identificazione del ricettore n. 68 ed eventuale foto a descrizione dello stesso (sotto).



Scheda del ricettore n. 70

Localizzazione:

SP102, Giussano

Distanza dal tracciato della SS36: 12 m

Progressivo del tracciato della SS36: Km 28+300

Descrizione:

Destinazione d'uso: Ruderati box e depositi

Stato dell'immobile: Scadente

Numero di piani: 1

Altezza: 3 m

Orientamento rispetto al tracciato della SS36: Obliquo

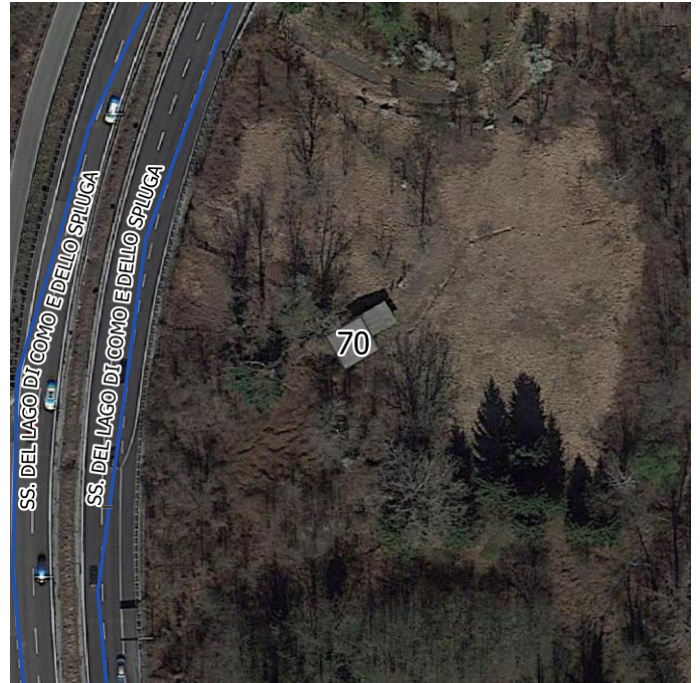

Identificazione del ricettore n. 70 ed eventuale foto a descrizione dello stesso (sotto).

Scheda del ricettore n. 71

Localizzazione:

Via delle Grigne, Giussano

Distanza dal tracciato della SS36: 167 m

Progressivo del tracciato della SS36: Km 27+800

Descrizione:

Destinazione d'uso: Industriale e artigianale

Stato dell'immobile: Medio

Numero di piani: 1

Altezza: 6 m

Orientamento rispetto al tracciato della SS36: Parallelo



Identificazione del ricettore n. 71 ed eventuale foto a descrizione dello stesso (sotto).

Scheda del ricettore n. 72

Localizzazione:

Via delle Grigne, Giussano

Distanza dal tracciato della SS36: 161 m

Progressivo del tracciato della SS36: Km 27+800

Descrizione:

Destinazione d'uso: Ruderati box e depositi

Stato dell'immobile: Medio

Numero di piani: 1

Altezza: 3 m

Orientamento rispetto al tracciato della SS36: Parallelo



Identificazione del ricettore n. 72 ed eventuale foto a descrizione dello stesso (sotto).

Scheda del ricettore n. 73

Localizzazione:

Via delle Grigne, Giussano

Distanza dal tracciato della SS36: 133 m

Progressivo del tracciato della SS36: Km 27+800

Descrizione:

Destinazione d'uso: Ruder box e depositi

Stato dell'immobile: Medio

Numero di piani: 1

Altezza: 3 m

Orientamento rispetto al tracciato della SS36: Perpendicolare

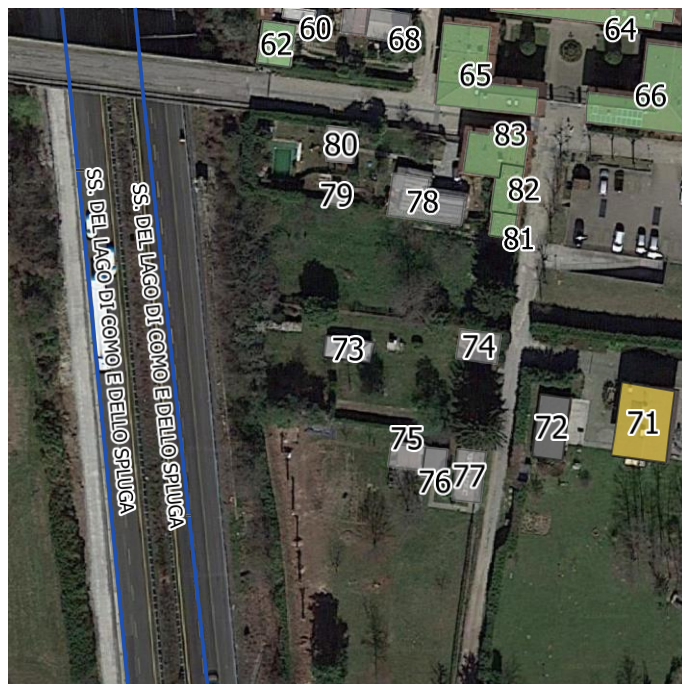

Identificazione del ricettore n. 73 ed eventuale foto a descrizione dello stesso (sotto).

Scheda del ricettore n. 74

Localizzazione:

Via delle Grigne, Giussano

Distanza dal tracciato della SS36: 142 m

Progressivo del tracciato della SS36: Km 27+800

Descrizione:

Destinazione d'uso: Ruderati box e depositi

Stato dell'immobile: Medio

Numero di piani: 1

Altezza: 3 m

Orientamento rispetto al tracciato della SS36: Perpendicolare

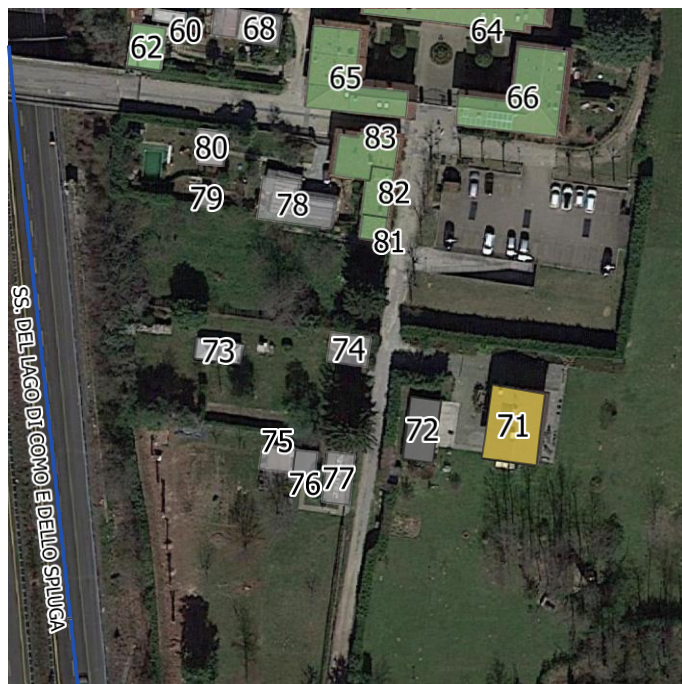

Identificazione del ricettore n. 74 ed eventuale foto a descrizione dello stesso (sotto).

Scheda del ricettore n. 75

Localizzazione:

Via delle Grigne, Giussano

Distanza dal tracciato della SS36: 157 m

Progressivo del tracciato della SS36: Km 27+800

Descrizione:

Destinazione d'uso: Ruderati box e depositi

Stato dell'immobile: Medio

Numero di piani: 1

Altezza: 3 m

Orientamento rispetto al tracciato della SS36: Perpendicolare

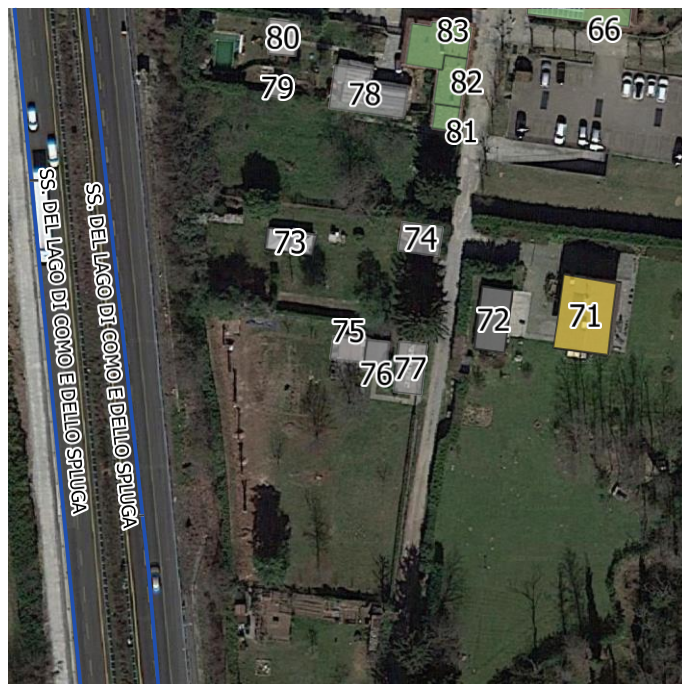

Identificazione del ricettore n. 75 ed eventuale foto a descrizione dello stesso (sotto).

Scheda del ricettore n. 76

Localizzazione:

Via delle Grigne, Giussano

Distanza dal tracciato della SS36: 160 m

Progressivo del tracciato della SS36: Km 27+800

Descrizione:

Destinazione d'uso: Ruder box e depositi

Stato dell'immobile: Medio

Numero di piani: 1

Altezza: 3 m

Orientamento rispetto al tracciato della SS36: Perpendicolare



Identificazione del ricettore n. 76 ed eventuale foto a descrizione dello stesso (sotto).

Scheda del ricettore n. 77

Localizzazione:

Via delle Grigne, Giussano

Distanza dal tracciato della SS36: 163 m

Progressivo del tracciato della SS36: Km 27+800

Descrizione:

Destinazione d'uso: Ruleri box e depositi

Stato dell'immobile: Medio

Numero di piani: 1

Altezza: 3 m

Orientamento rispetto al tracciato della SS36: Parallelo

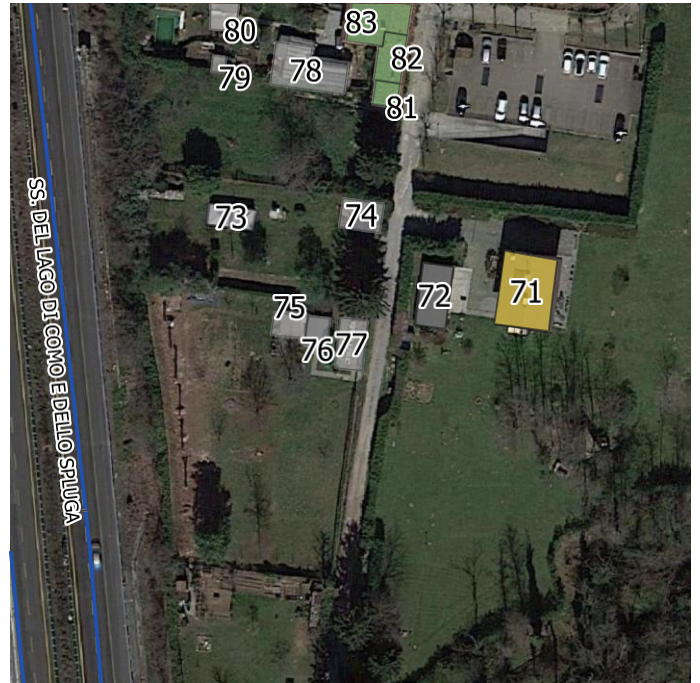

Identificazione del ricettore n. 77 ed eventuale foto a descrizione dello stesso (sotto).

Scheda del ricettore n. 78

Localizzazione:

Via delle Grigne, Giussano

Distanza dal tracciato della SS36: 108 m

Progressivo del tracciato della SS36: Km 27+800

Descrizione:

Destinazione d'uso: Ruderati box e depositi

Stato dell'immobile: Scadente

Numero di piani: 1

Altezza: 3 m

Orientamento rispetto al tracciato della SS36: Perpendicolare



Identificazione del ricettore n. 78 ed eventuale foto a descrizione dello stesso (sotto).



Scheda del ricettore n. 79

Localizzazione:

Via delle Grigne, Giussano

Distanza dal tracciato della SS36: 105 m

Progressivo del tracciato della SS36: Km 27+800

Descrizione:

Destinazione d'uso: Ruleri box e depositi

Stato dell'immobile: Medio

Numero di piani: 1

Altezza: 3 m

Orientamento rispetto al tracciato della SS36: Perpendicolare

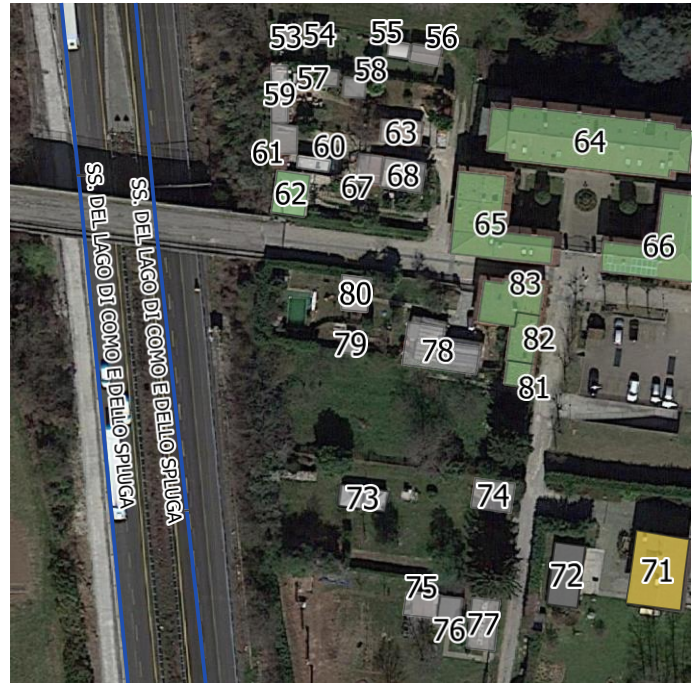

Identificazione del ricettore n. 79 ed eventuale foto a descrizione dello stesso (sotto).

Scheda del ricettore n. 80

Localizzazione:

Via delle Grigne, Giussano

Distanza dal tracciato della SS36: 94 m

Progressivo del tracciato della SS36: Km 27+800

Descrizione:

Destinazione d'uso: Ruder box e depositi

Stato dell'immobile: Medio

Numero di piani: 1

Altezza: 3 m

Orientamento rispetto al tracciato della SS36: Parallelo

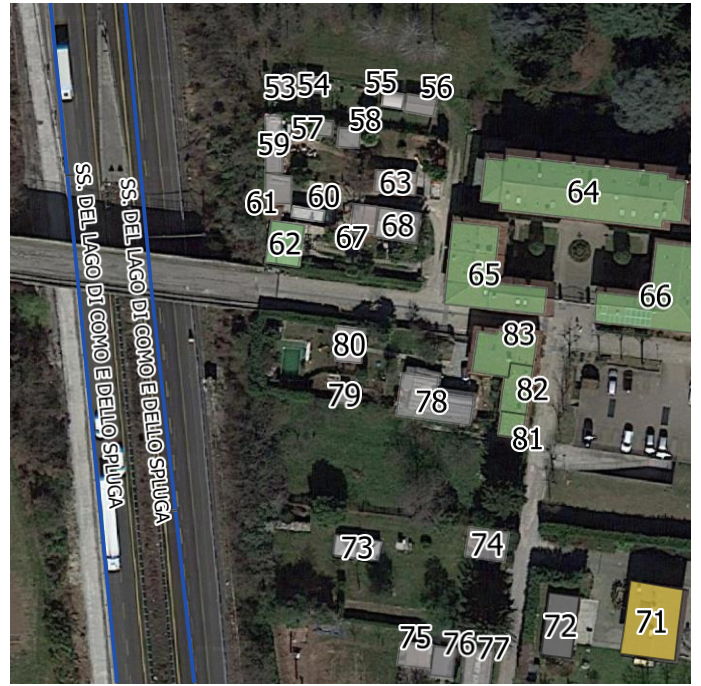

Identificazione del ricettore n. 80 ed eventuale foto a descrizione dello stesso (sotto).

Scheda del ricettore n. 81

Localizzazione:

Via delle Grigne, Giussano

Distanza dal tracciato della SS36: 125 m

Progressivo del tracciato della SS36: Km 27+800

Descrizione:

Destinazione d'uso: Residenziale

Stato dell'immobile: Buono

Numero di piani: 1

Altezza: 3 m

Orientamento rispetto al tracciato della SS36: Parallelo



Identificazione del ricettore n. 81 ed eventuale foto a descrizione dello stesso (sotto).



Scheda del ricettore n. 82

Localizzazione:

Via delle Grigne, Giussano

Distanza dal tracciato della SS36: 118 m

Progressivo del tracciato della SS36: Km 27+800

Descrizione:

Destinazione d'uso: Residenziale

Stato dell'immobile: Buono

Numero di piani: 2

Altezza: 6 m

Orientamento rispetto al tracciato della SS36: Parallelo

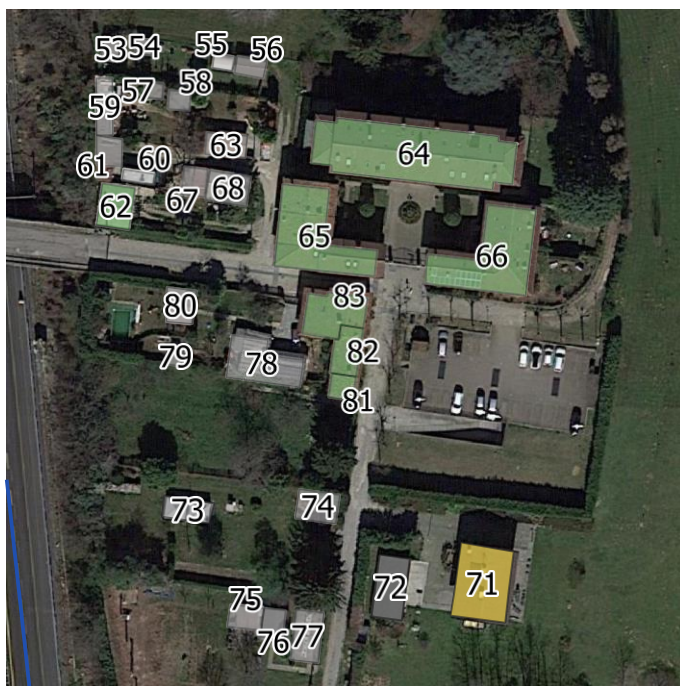

Identificazione del ricettore n. 82 ed eventuale foto a descrizione dello stesso (sotto).



Scheda del ricettore n. 83

Localizzazione:

Via delle Grigne, Giussano

Distanza dal tracciato della SS36: 109 m

Progressivo del tracciato della SS36: Km 27+800

Descrizione:

Destinazione d'uso: Residenziale

Stato dell'immobile: Buono

Numero di piani: 3

Altezza: 9 m

Orientamento rispetto al tracciato della SS36: Perpendicolare

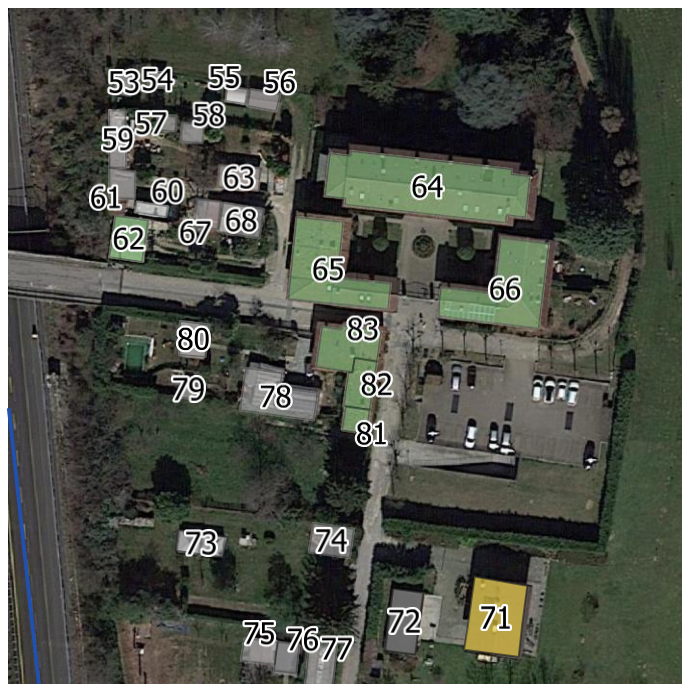

Identificazione del ricettore n. 83 ed eventuale foto a descrizione dello stesso (sotto).



Scheda del ricettore n. 85

Localizzazione:

Via delle Grigne, Giussano

Distanza dal tracciato della SS36: 59 m

Progressivo del tracciato della SS36: Km 27+800

Descrizione:

Destinazione d'uso: Residenziale

Stato dell'immobile: Medio

Numero di piani: 1

Altezza: 3 m

Orientamento rispetto al tracciato della SS36: Parallelo



Identificazione del ricettore n. 85 ed eventuale foto a descrizione dello stesso (sotto).



Scheda del ricettore n. 86

Localizzazione:

Via delle Grigne, Giussano

Distanza dal tracciato della SS36: 59 m

Progressivo del tracciato della SS36: Km 27+800

Descrizione:

Destinazione d'uso: Ruleri box e depositi

Stato dell'immobile: Medio

Numero di piani: 1

Altezza: 3 m

Orientamento rispetto al tracciato della SS36: Parallelo



Identificazione del ricettore n. 86 ed eventuale foto a descrizione dello stesso (sotto).

Scheda del ricettore n. 87

Localizzazione:

Via delle Grigne, Giussano

Distanza dal tracciato della SS36: 78 m

Progressivo del tracciato della SS36: Km 27+800

Descrizione:

Destinazione d'uso: Ruleri box e depositi

Stato dell'immobile: Medio

Numero di piani: 1

Altezza: 3 m

Orientamento rispetto al tracciato della SS36: Parallelo

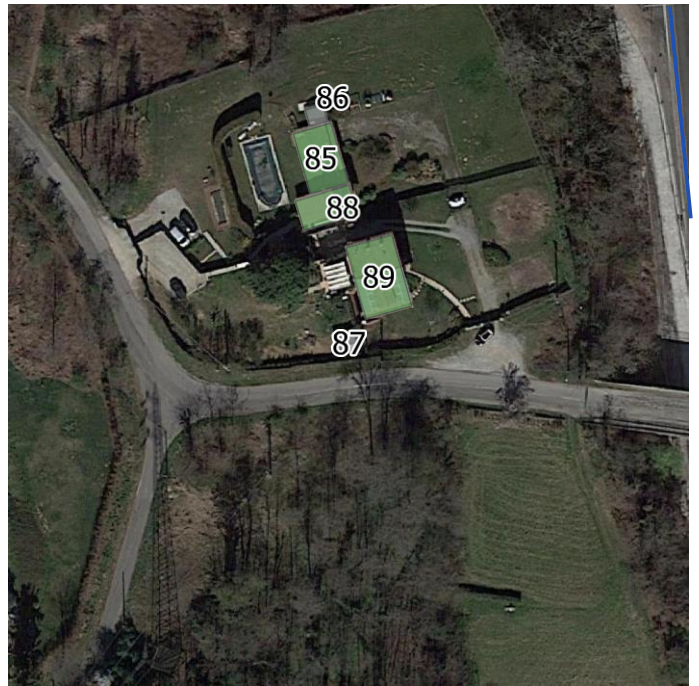

Identificazione del ricettore n. 87 ed eventuale foto a descrizione dello stesso (sotto).

Scheda del ricettore n. 88

Localizzazione:

Via delle Grigne, Giussano

Distanza dal tracciato della SS36: 61 m

Progressivo del tracciato della SS36: Km 27+800

Descrizione:

Destinazione d'uso: Residenziale

Stato dell'immobile: Buono

Numero di piani: 3

Altezza: 9 m

Orientamento rispetto al tracciato della SS36: Perpendicolare



Identificazione del ricettore n. 88 ed eventuale foto a descrizione dello stesso (sotto).

Scheda del ricettore n. 89

Localizzazione:

Via delle Grigne, Giussano

Distanza dal tracciato della SS36: 59 m

Progressivo del tracciato della SS36: Km 27+800

Descrizione:

Destinazione d'uso: Residenziale

Stato dell'immobile: Buono

Numero di piani: 3

Altezza: 9 m

Orientamento rispetto al tracciato della SS36: Parallelo

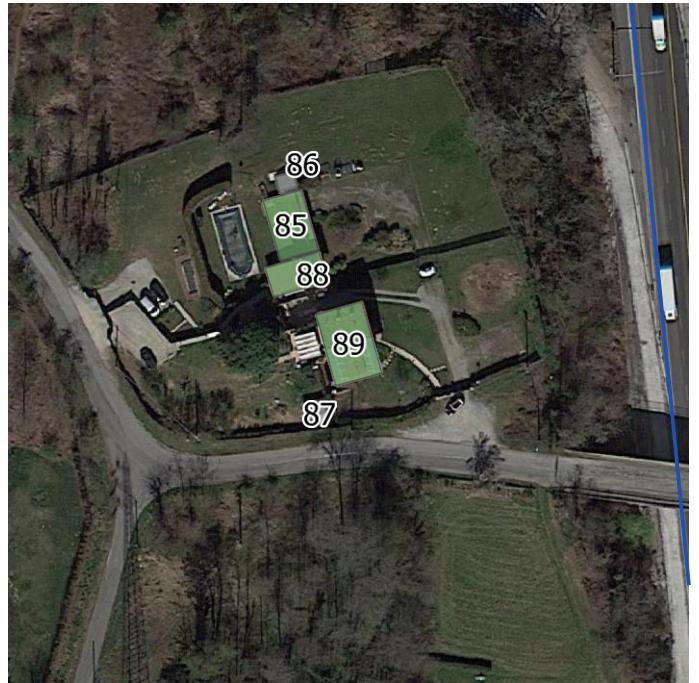

Identificazione del ricettore n. 89 ed eventuale foto a descrizione dello stesso (sotto).



Scheda del ricettore n. 90

Localizzazione:

Via delle Grigne, Giussano

Distanza dal tracciato della SS36: 172 m

Progressivo del tracciato della SS36: Km 27+900

Descrizione:

Destinazione d'uso: Residenziale

Stato dell'immobile: Buono

Numero di piani: 1

Altezza: 3 m

Orientamento rispetto al tracciato della SS36: Obliquo



Identificazione del ricettore n. 90 ed eventuale foto a descrizione dello stesso (sotto).

Scheda del ricettore n. 91

Localizzazione:

Via G. Paradiso, Giussano

Distanza dal tracciato della SS36: 226 m

Progressivo del tracciato della SS36: Km 27+800

Descrizione:

Destinazione d'uso: Ruderati box e depositi

Stato dell'immobile: Scadente

Numero di piani: 1

Altezza: 3 m

Orientamento rispetto al tracciato della SS36: Obliquo



Identificazione del ricettore n. 91 ed eventuale foto a descrizione dello stesso (sotto).

Scheda del ricettore n. 92

Localizzazione:

Via G. Paradiso, Giussano

Distanza dal tracciato della SS36: 210 m

Progressivo del tracciato della SS36: Km 27+800

Descrizione:

Destinazione d'uso: Ruderati box e depositi

Stato dell'immobile: Scadente

Numero di piani: 1

Altezza: 3 m

Orientamento rispetto al tracciato della SS36: Obliquo



Identificazione del ricettore n. 92 ed eventuale foto a descrizione dello stesso (sotto).

Scheda del ricettore n. 93

Localizzazione:

Via G. Paradiso, Giussano

Distanza dal tracciato della SS36: 174 m

Progressivo del tracciato della SS36: Km 27+800

Descrizione:

Destinazione d'uso: Altro

Stato dell'immobile: Medio

Numero di piani: 1

Altezza: 3 m

Orientamento rispetto al tracciato della SS36: Obliquo



Identificazione del ricettore n. 93 ed eventuale foto a descrizione dello stesso (sotto).

Scheda del ricettore n. 94

Localizzazione:

Via G. Paradiso, Giussano

Distanza dal tracciato della SS36: 198 m

Progressivo del tracciato della SS36: Km 27+800

Descrizione:

Destinazione d'uso: Ruder box e depositi

Stato dell'immobile: Scadente

Numero di piani: 1

Altezza: 3 m

Orientamento rispetto al tracciato della SS36: Obliquo



Identificazione del ricettore n. 94 ed eventuale foto a descrizione dello stesso (sotto).



Scheda del ricettore n. 95

Localizzazione:

Via G. Paradiso, Giussano

Distanza dal tracciato della SS36: 223 m

Progressivo del tracciato della SS36: Km 27+800

Descrizione:

Destinazione d'uso: Ruderati box e depositi

Stato dell'immobile: Scadente

Numero di piani: 1

Altezza: 3 m

Orientamento rispetto al tracciato della SS36: Obliquo



Identificazione del ricettore n. 95 ed eventuale foto a descrizione dello stesso (sotto).

Scheda del ricettore n. 96

Localizzazione:

Via G. Paradiso, Giussano

Distanza dal tracciato della SS36: 192 m

Progressivo del tracciato della SS36: Km 27+800

Descrizione:

Destinazione d'uso: Ruder box e depositi

Stato dell'immobile: Scadente

Numero di piani: 1

Altezza: 3 m

Orientamento rispetto al tracciato della SS36: Obliquo



Identificazione del ricettore n. 96 ed eventuale foto a descrizione dello stesso (sotto).



Scheda del ricettore n. 97

Localizzazione:

Via G. Paradiso, Giussano

Distanza dal tracciato della SS36: 201 m

Progressivo del tracciato della SS36: Km 27+800

Descrizione:

Destinazione d'uso: Ruderer box e depositi

Stato dell'immobile: Scadente

Numero di piani: 2

Altezza: 6 m

Orientamento rispetto al tracciato della SS36: Obliquo

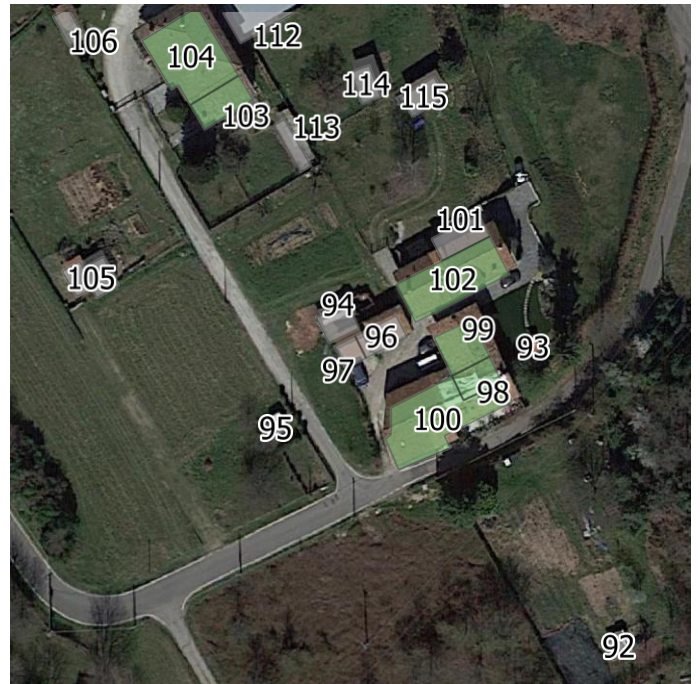

Identificazione del ricettore n. 97 ed eventuale foto a descrizione dello stesso (sotto).



Scheda del ricettore n. 98

Localizzazione:

Via G. Paradiso, Giussano

Distanza dal tracciato della SS36: 183 m

Progressivo del tracciato della SS36: Km 27+800

Descrizione:

Destinazione d'uso: Residenziale

Stato dell'immobile: Scadente

Numero di piani: 2

Altezza: 6 m

Orientamento rispetto al tracciato della SS36: Parallelo



Identificazione del ricettore n. 98 ed eventuale foto a descrizione dello stesso (sotto).

Scheda del ricettore n. 99

Localizzazione:

Via G. Paradiso, Giussano

Distanza dal tracciato della SS36: 181 m

Progressivo del tracciato della SS36: Km 27+800

Descrizione:

Destinazione d'uso: Residenziale

Stato dell'immobile: Medio

Numero di piani: 2

Altezza: 6 m

Orientamento rispetto al tracciato della SS36: Parallelo

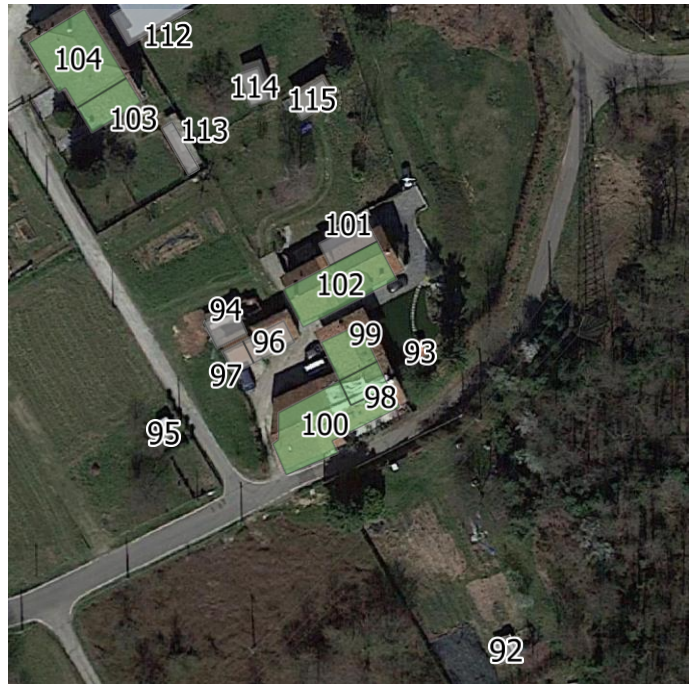

Identificazione del ricettore n. 99 ed eventuale foto a descrizione dello stesso (sotto).

Scheda del ricettore n. 100

Localizzazione:

Via G. Paradiso, Giussano

Distanza dal tracciato della SS36: 185 m

Progressivo del tracciato della SS36: Km 27+800

Descrizione:

Destinazione d'uso: Residenziale

Stato dell'immobile: Medio

Numero di piani: 1

Altezza: 3 m

Orientamento rispetto al tracciato della SS36: Obliquo



Identificazione del ricettore n. 100 ed eventuale foto a descrizione dello stesso (sotto).

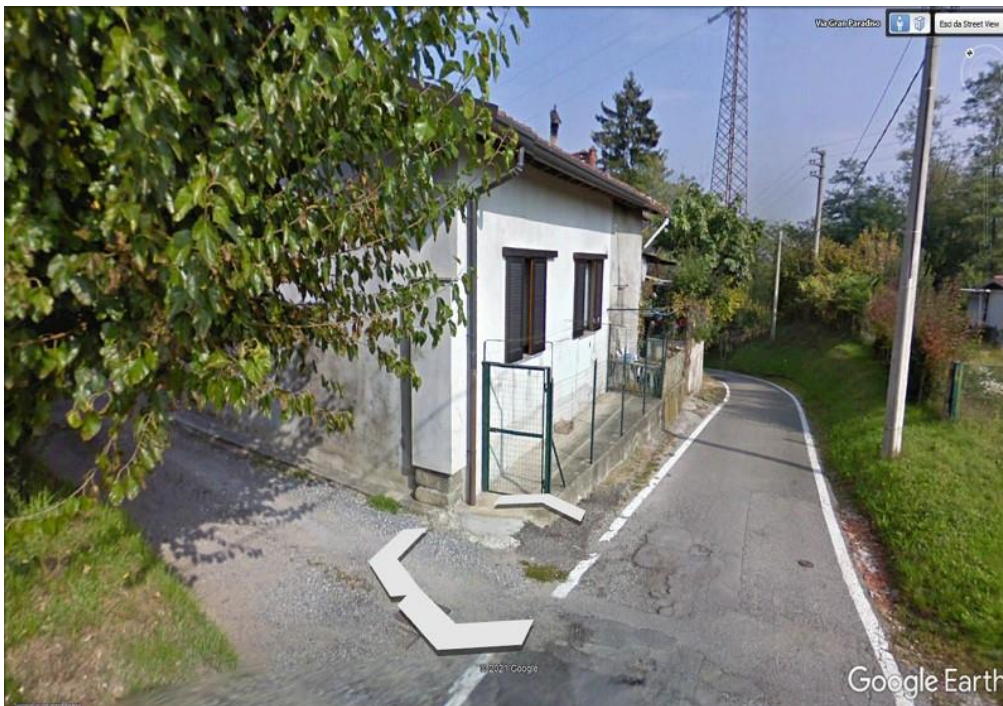

Scheda del ricettore n. 101

Localizzazione:

Via G. Paradiso, Giussano

Distanza dal tracciato della SS36: 167 m

Progressivo del tracciato della SS36: Km 27+800

Descrizione:

Destinazione d'uso: Ruderì box e depositi

Stato dell'immobile: Buono

Numero di piani: 1

Altezza: 3 m

Orientamento rispetto al tracciato della SS36: Obliquo



Identificazione del ricettore n. 101 ed eventuale foto a descrizione dello stesso (sotto).

Scheda del ricettore n. 102

Localizzazione:

Via G. Paradiso, Giussano

Distanza dal tracciato della SS36: 168 m

Progressivo del tracciato della SS36: Km 27+800

Descrizione:

Destinazione d'uso: Residenziale

Stato dell'immobile: Buono

Numero di piani: 2

Altezza: 6 m

Orientamento rispetto al tracciato della SS36: Obliquo



Identificazione del ricettore n. 102 ed eventuale foto a descrizione dello stesso (sotto).

Scheda del ricettore n. 103

Localizzazione:

Via G. Paradiso, Giussano

Distanza dal tracciato della SS36: 195 m

Progressivo del tracciato della SS36: Km 27+800

Descrizione:

Destinazione d'uso: Residenziale

Stato dell'immobile: Buono

Numero di piani: 3

Altezza: 9 m

Orientamento rispetto al tracciato della SS36: Obliquo



Identificazione del ricettore n. 103 ed eventuale foto a descrizione dello stesso (sotto).



Scheda del ricettore n. 104

Localizzazione:

Via G. Paradiso, Giussano

Distanza dal tracciato della SS36: 196 m

Progressivo del tracciato della SS36: Km 27+800

Descrizione:

Destinazione d'uso: Residenziale

Stato dell'immobile: Buono

Numero di piani: 3

Altezza: 9 m

Orientamento rispetto al tracciato della SS36: Obliquo



Identificazione del ricettore n. 104 ed eventuale foto a descrizione dello stesso (sotto).



Scheda del ricettore n. 105

Localizzazione:

Via G. Paradiso, Giussano

Distanza dal tracciato della SS36: 235 m

Progressivo del tracciato della SS36: Km 27+800

Descrizione:

Destinazione d'uso: Ruderì box e depositi

Stato dell'immobile: Scadente

Numero di piani: 1

Altezza: 3 m

Orientamento rispetto al tracciato della SS36: Obliquo



Identificazione del ricettore n. 105 ed eventuale foto a descrizione dello stesso (sotto).

Scheda del ricettore n. 106

Localizzazione:

Via G. Paradiso, Giussano

Distanza dal tracciato della SS36: 222 m

Progressivo del tracciato della SS36: Km 27+800

Descrizione:

Destinazione d'uso: Ruleri box e depositi

Stato dell'immobile: Medio

Numero di piani: 1

Altezza: 3 m

Orientamento rispetto al tracciato della SS36: Obliquo



Identificazione del ricettore n. 106 ed eventuale foto a descrizione dello stesso (sotto).

Scheda del ricettore n. 107

Localizzazione:

Via G. Paradiso, Giussano

Distanza dal tracciato della SS36: 197 m

Progressivo del tracciato della SS36: Km 27+800

Descrizione:

Destinazione d'uso: Residenziale

Stato dell'immobile: Buono

Numero di piani: 1

Altezza: 3 m

Orientamento rispetto al tracciato della SS36: Obliquo



Identificazione del ricettore n. 107 ed eventuale foto a descrizione dello stesso (sotto).

Scheda del ricettore n. 108

Localizzazione:

Via G. Paradiso, Giussano

Distanza dal tracciato della SS36: 190 m

Progressivo del tracciato della SS36: Km 27+800

Descrizione:

Destinazione d'uso: Ruleri box e depositi

Stato dell'immobile: Medio

Numero di piani: 1

Altezza: 3 m

Orientamento rispetto al tracciato della SS36: Obliquo

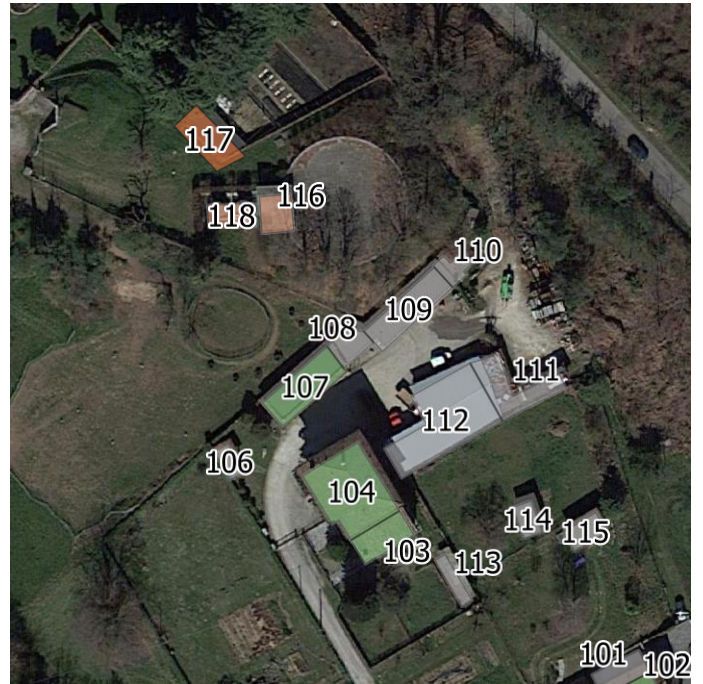

Identificazione del ricettore n. 108 ed eventuale foto a descrizione dello stesso (sotto).

Scheda del ricettore n. 109

Localizzazione:

Via G. Paradiso, Giussano

Distanza dal tracciato della SS36: 173 m

Progressivo del tracciato della SS36: Km 27+800

Descrizione:

Destinazione d'uso: Ruderì box e depositi

Stato dell'immobile: Medio

Numero di piani: 1

Altezza: 3 m

Orientamento rispetto al tracciato della SS36: Obliquo

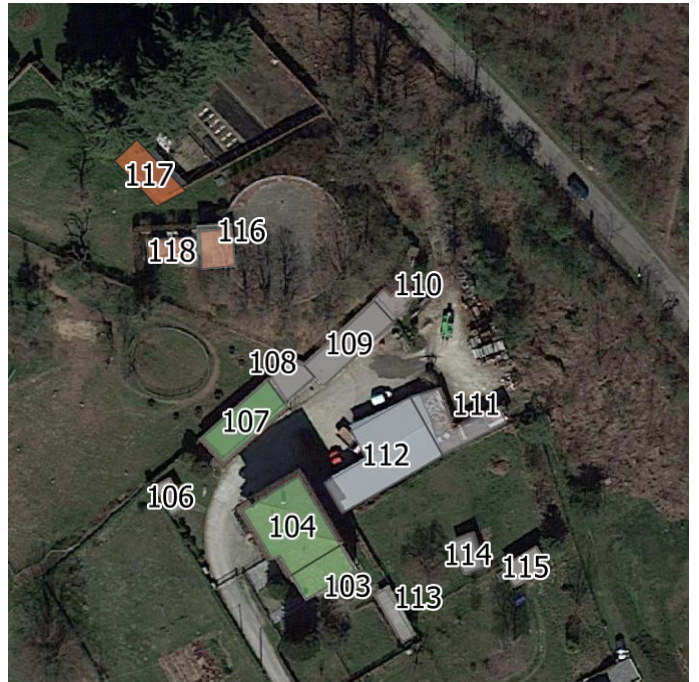

Identificazione del ricettore n. 109 ed eventuale foto a descrizione dello stesso (sotto).

Scheda del ricettore n. 110

Localizzazione:

Via G. Paradiso, Giussano

Distanza dal tracciato della SS36: 168 m

Progressivo del tracciato della SS36: Km 27+800

Descrizione:

Destinazione d'uso: Ruderati box e depositi

Stato dell'immobile: Scadente

Numero di piani: 1

Altezza: 3 m

Orientamento rispetto al tracciato della SS36: Obliquo



Identificazione del ricettore n. 110 ed eventuale foto a descrizione dello stesso (sotto).

Scheda del ricettore n. 111

Localizzazione:

Via G. Paradiso, Giussano

Distanza dal tracciato della SS36: 156 m

Progressivo del tracciato della SS36: Km 27+800

Descrizione:

Destinazione d'uso: Ruderati box e depositi

Stato dell'immobile: Scadente

Numero di piani: 1

Altezza: 3 m

Orientamento rispetto al tracciato della SS36: Obliquo



Identificazione del ricettore n. 111 ed eventuale foto a descrizione dello stesso (sotto).

Scheda del ricettore n. 112

Localizzazione:

Via G. Paradiso, Giussano

Distanza dal tracciato della SS36: 170 m

Progressivo del tracciato della SS36: Km 27+800

Descrizione:

Destinazione d'uso: Ruderati box e depositi

Stato dell'immobile: Medio

Numero di piani: 1

Altezza: 3 m

Orientamento rispetto al tracciato della SS36: Obliquo

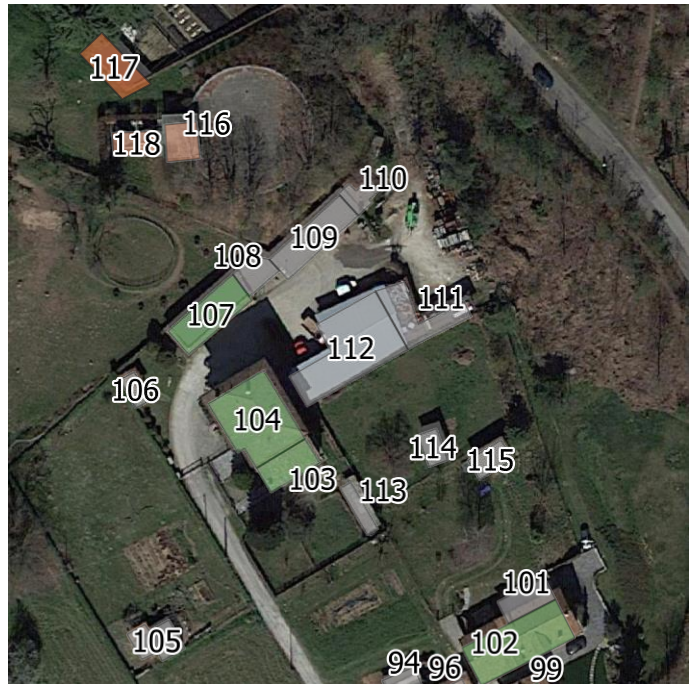

Identificazione del ricettore n. 112 ed eventuale foto a descrizione dello stesso (sotto).

Scheda del ricettore n. 113

Localizzazione:

Via G. Paradiso, Giussano

Distanza dal tracciato della SS36: 190 m

Progressivo del tracciato della SS36: Km 27+800

Descrizione:

Destinazione d'uso: Ruderati box e depositi

Stato dell'immobile: Scadente

Numero di piani: 1

Altezza: 3 m

Orientamento rispetto al tracciato della SS36: Obliquo

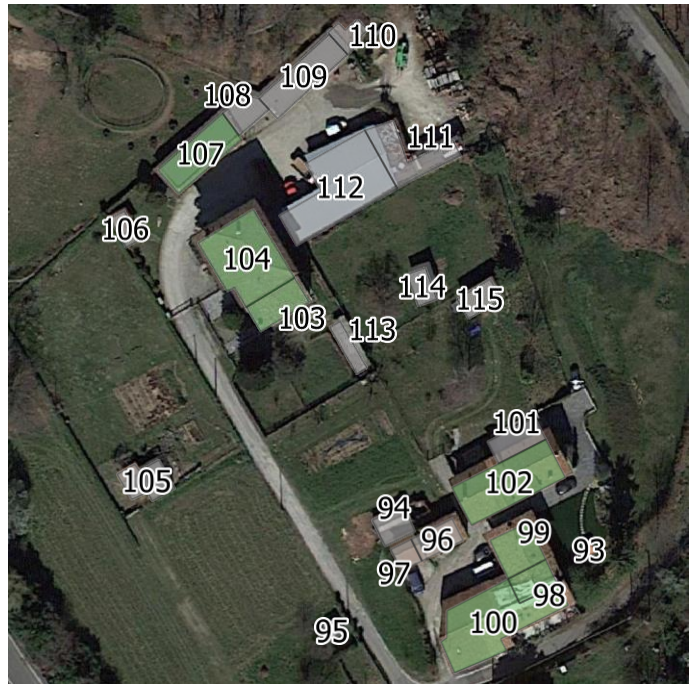

Identificazione del ricettore n. 113 ed eventuale foto a descrizione dello stesso (sotto).

Scheda del ricettore n. 114

Localizzazione:

Via G. Paradiso, Giussano

Distanza dal tracciato della SS36: 171 m

Progressivo del tracciato della SS36: Km 27+800

Descrizione:

Destinazione d'uso: Ruderì box e depositi

Stato dell'immobile: Medio

Numero di piani: 1

Altezza: 3 m

Orientamento rispetto al tracciato della SS36: Obliquo



Identificazione del ricettore n. 114 ed eventuale foto a descrizione dello stesso (sotto).

Scheda del ricettore n. 115

Localizzazione:

Via G. Paradiso, Giussano

Distanza dal tracciato della SS36: 160 m

Progressivo del tracciato della SS36: Km 27+800

Descrizione:

Destinazione d'uso: Ruderati box e depositi

Stato dell'immobile: Medio

Numero di piani: 1

Altezza: 3 m

Orientamento rispetto al tracciato della SS36: Obliquo



Identificazione del ricettore n. 115 ed eventuale foto a descrizione dello stesso (sotto).

Scheda del ricettore n. 116

Localizzazione:

Via G. Paradiso, Giussano

Distanza dal tracciato della SS36: 203 m

Progressivo del tracciato della SS36: Km 27+800

Descrizione:

Destinazione d'uso: Altro

Stato dell'immobile: Medio

Numero di piani: 1

Altezza: 3 m

Orientamento rispetto al tracciato della SS36: Parallelo



Identificazione del ricettore n. 116 ed eventuale foto a descrizione dello stesso (sotto).

Scheda del ricettore n. 117

Localizzazione:

Via G. Paradiso, Giussano

Distanza dal tracciato della SS36: 211 m

Progressivo del tracciato della SS36: Km 27+800

Descrizione:

Destinazione d'uso: Altro

Stato dell'immobile: Medio

Numero di piani: 1

Altezza: 3 m

Orientamento rispetto al tracciato della SS36: Obliquo



Identificazione del ricettore n. 117 ed eventuale foto a descrizione dello stesso (sotto).

Scheda del ricettore n. 118

Localizzazione:

Via G. Paradiso, Giussano

Distanza dal tracciato della SS36: 210 m

Progressivo del tracciato della SS36: Km 27+800

Descrizione:

Destinazione d'uso: Altro

Stato dell'immobile: Medio

Numero di piani: 1

Altezza: 3 m

Orientamento rispetto al tracciato della SS36: Perpendicolare



Identificazione del ricettore n. 118 ed eventuale foto a descrizione dello stesso (sotto).

Scheda del ricettore n. 119

Localizzazione:

Via delle Grigne, Giussano

Distanza dal tracciato della SS36: 230 m

Progressivo del tracciato della SS36: Km 28

Descrizione:

Destinazione d'uso: Ruderati box e depositi

Stato dell'immobile: Scadente

Numero di piani: 1

Altezza: 3 m

Orientamento rispetto al tracciato della SS36: Obliquo



Identificazione del ricettore n. 119 ed eventuale foto a descrizione dello stesso (sotto).

Scheda del ricettore n. 120

Localizzazione:

Via delle Grigne, Giussano

Distanza dal tracciato della SS36: 213 m

Progressivo del tracciato della SS36: Km 28+100

Descrizione:

Destinazione d'uso: Ruderì box e depositi

Stato dell'immobile: Scadente

Numero di piani: 1

Altezza: 3 m

Orientamento rispetto al tracciato della SS36: Obliquo



Identificazione del ricettore n. 120 ed eventuale foto a descrizione dello stesso (sotto).

Scheda del ricettore n. 121

Localizzazione:

Via delle Grigne, Giussano

Distanza dal tracciato della SS36: 220 m

Progressivo del tracciato della SS36: Km 28

Descrizione:

Destinazione d'uso: Ruderati box e depositi

Stato dell'immobile: Scadente

Numero di piani: 1

Altezza: 3 m

Orientamento rispetto al tracciato della SS36: Obliquo



Identificazione del ricettore n. 121 ed eventuale foto a descrizione dello stesso (sotto).

Scheda del ricettore n. 122

Localizzazione:

Via delle Grigne, Giussano

Distanza dal tracciato della SS36: 203 m

Progressivo del tracciato della SS36: Km 28

Descrizione:

Destinazione d'uso: Ruderati box e depositi

Stato dell'immobile: Scadente

Numero di piani: 1

Altezza: 3 m

Orientamento rispetto al tracciato della SS36: Obliquo



Identificazione del ricettore n. 122 ed eventuale foto a descrizione dello stesso (sotto).

Scheda del ricettore n. 123

Localizzazione:

Via delle Grigne, Giussano

Distanza dal tracciato della SS36: 212 m

Progressivo del tracciato della SS36: Km 28+100

Descrizione:

Destinazione d'uso: Ruleri box e depositi

Stato dell'immobile: Scadente

Numero di piani: 1

Altezza: 3 m

Orientamento rispetto al tracciato della SS36: Obliquo



Identificazione del ricettore n. 123 ed eventuale foto a descrizione dello stesso (sotto).

Scheda del ricettore n. 124

Localizzazione:

Via delle Grigne, Giussano

Distanza dal tracciato della SS36: 196 m

Progressivo del tracciato della SS36: Km 28

Descrizione:

Destinazione d'uso: Ruderati box e depositi

Stato dell'immobile: Scadente

Numero di piani: 1

Altezza: 3 m

Orientamento rispetto al tracciato della SS36: Obliquo

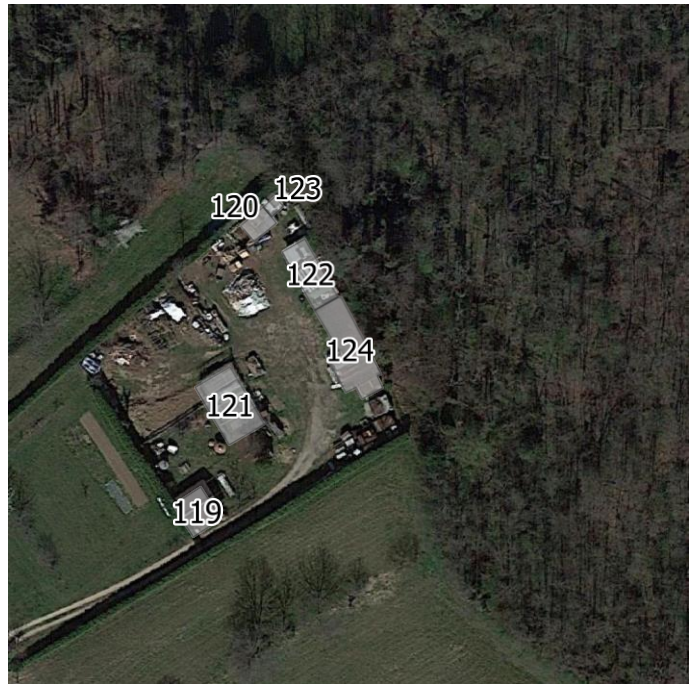

Identificazione del ricettore n. 124 ed eventuale foto a descrizione dello stesso (sotto).

Scheda del ricettore n. 125

Localizzazione:

Cascina Guzzafome, Giussano

Distanza dal tracciato della SS36: 210 m

Progressivo del tracciato della SS36: Km 28+100

Descrizione:

Destinazione d'uso: Residenziale

Stato dell'immobile: Buono

Numero di piani: 2

Altezza: 6 m

Orientamento rispetto al tracciato della SS36: Obliquo



Identificazione del ricettore n. 125 ed eventuale foto a descrizione dello stesso (sotto).

Scheda del ricettore n. 126

Localizzazione:

Cascina Guzzafome, Giussano

Distanza dal tracciato della SS36: 246 m

Progressivo del tracciato della SS36: Km 28+100

Descrizione:

Destinazione d'uso: Residenziale

Stato dell'immobile: Medio

Numero di piani: 1

Altezza: 3 m

Orientamento rispetto al tracciato della SS36: Obliquo



Identificazione del ricettore n. 126 ed eventuale foto a descrizione dello stesso (sotto).

Scheda del ricettore n. 127

Localizzazione:

Cascina Guzzafome, Giussano

Distanza dal tracciato della SS36: 261 m

Progressivo del tracciato della SS36: Km 28+200

Descrizione:

Destinazione d'uso: Residenziale

Stato dell'immobile: Buono

Numero di piani: 1

Altezza: 3 m

Orientamento rispetto al tracciato della SS36: Perpendicolare



Identificazione del ricettore n. 127 ed eventuale foto a descrizione dello stesso (sotto).

Scheda del ricettore n. 128

Localizzazione:

Cascina Guzzafome, Giussano

Distanza dal tracciato della SS36: 195 m

Progressivo del tracciato della SS36: Km 28+100

Descrizione:

Destinazione d'uso: Ruderati box e depositi

Stato dell'immobile: Medio

Numero di piani: 1

Altezza: 3 m

Orientamento rispetto al tracciato della SS36: Obliquo



Identificazione del ricettore n. 128 ed eventuale foto a descrizione dello stesso (sotto).

Scheda del ricettore n. 129

Localizzazione:

Cascina Guzzafome, Giussano

Distanza dal tracciato della SS36: 254 m

Progressivo del tracciato della SS36: Km 28+200

Descrizione:

Destinazione d'uso: Ruderati box e depositi

Stato dell'immobile: Medio

Numero di piani: 1

Altezza: 3 m

Orientamento rispetto al tracciato della SS36: Parallelo



Identificazione del ricettore n. 129 ed eventuale foto a descrizione dello stesso (sotto).

Scheda del ricettore n. 130

Localizzazione:

Cascina Guzzafome, Giussano

Distanza dal tracciato della SS36: 256 m

Progressivo del tracciato della SS36: Km 28+200

Descrizione:

Destinazione d'uso: Ruderì box e depositi

Stato dell'immobile: Medio

Numero di piani: 1

Altezza: 3 m

Orientamento rispetto al tracciato della SS36: Parallelo



Identificazione del ricettore n. 130 ed eventuale foto a descrizione dello stesso (sotto).

Scheda del ricettore n. 131

Localizzazione:

Cascina Guzzafome, Giussano

Distanza dal tracciato della SS36: 260 m

Progressivo del tracciato della SS36: Km 28+200

Descrizione:

Destinazione d'uso: Ruderì box e depositi

Stato dell'immobile: Medio

Numero di piani: 1

Altezza: 3 m

Orientamento rispetto al tracciato della SS36: Parallelo

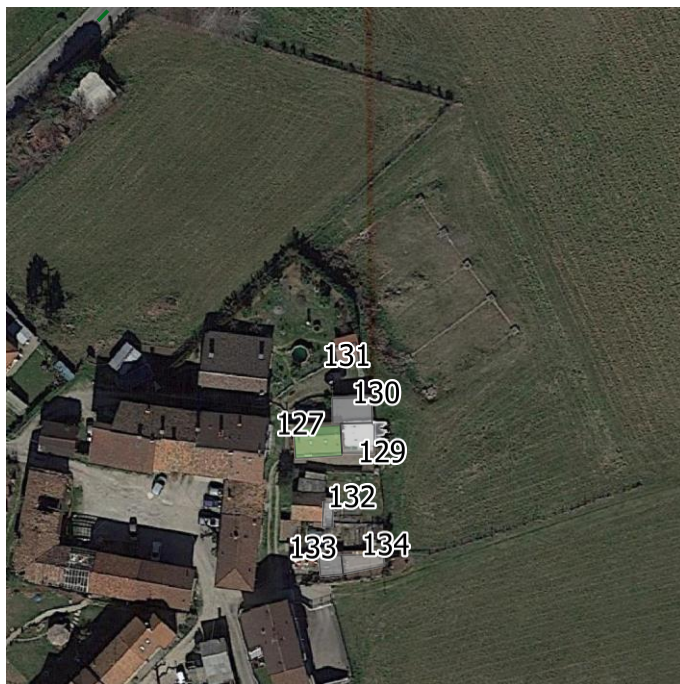

Identificazione del ricettore n. 131 ed eventuale foto a descrizione dello stesso (sotto).

Scheda del ricettore n. 132

Localizzazione:

Cascina Guzzafome, Giussano

Distanza dal tracciato della SS36: 261 m

Progressivo del tracciato della SS36: Km 28+200

Descrizione:

Destinazione d'uso: Ruderì box e depositi

Stato dell'immobile: Scadente

Numero di piani: 1

Altezza: 3 m

Orientamento rispetto al tracciato della SS36: Obliquo



Identificazione del ricettore n. 132 ed eventuale foto a descrizione dello stesso (sotto).

Scheda del ricettore n. 133

Localizzazione:

Cascina Guzzafome, Giussano

Distanza dal tracciato della SS36: 257 m

Progressivo del tracciato della SS36: Km 28+200

Descrizione:

Destinazione d'uso: Ruderati box e depositi

Stato dell'immobile: Scadente

Numero di piani: 1

Altezza: 3 m

Orientamento rispetto al tracciato della SS36: Perpendicolare



Identificazione del ricettore n. 133 ed eventuale foto a descrizione dello stesso (sotto).

Scheda del ricettore n. 134

Localizzazione:

Cascina Guzzafome, Giussano

Distanza dal tracciato della SS36: 249 m

Progressivo del tracciato della SS36: Km 28+200

Descrizione:

Destinazione d'uso: Ruderati box e depositi

Stato dell'immobile: Scadente

Numero di piani: 1

Altezza: 3 m

Orientamento rispetto al tracciato della SS36: Perpendicolare

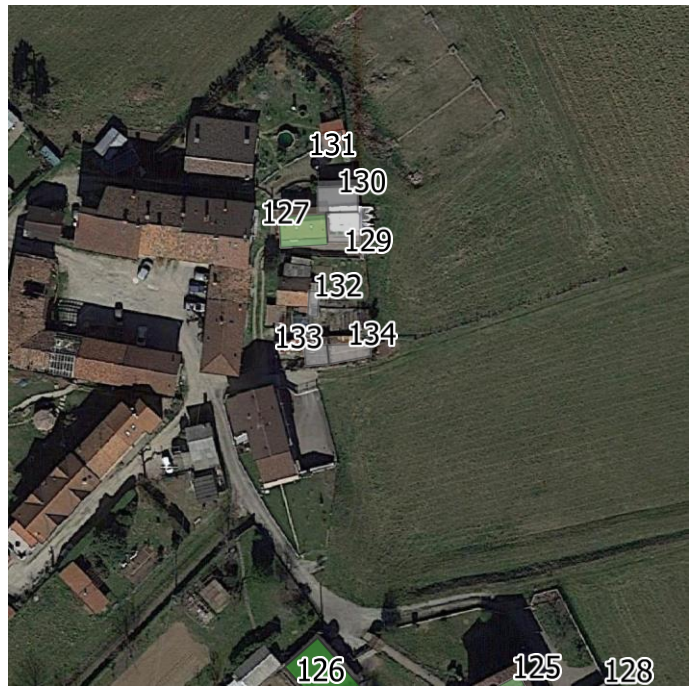

Identificazione del ricettore n. 134 ed eventuale foto a descrizione dello stesso (sotto).

Scheda del ricettore n. 135

Localizzazione:

Cascina Guzzafome, Giussano

Distanza dal tracciato della SS36: 190 m

Progressivo del tracciato della SS36: Km 28+100

Descrizione:

Destinazione d'uso: Ruderati box e depositi

Stato dell'immobile: Scadente

Numero di piani: 1

Altezza: 3 m

Orientamento rispetto al tracciato della SS36: Obliquo



Identificazione del ricettore n. 135 ed eventuale foto a descrizione dello stesso (sotto).

Scheda del ricettore n. 136

Localizzazione:

Cascina Guzzafome, Giussano

Distanza dal tracciato della SS36: 192 m

Progressivo del tracciato della SS36: Km 28+100

Descrizione:

Destinazione d'uso: Ruderati box e depositi

Stato dell'immobile: Scadente

Numero di piani: 1

Altezza: 3 m

Orientamento rispetto al tracciato della SS36: Obliquo



Identificazione del ricettore n. 136 ed eventuale foto a descrizione dello stesso (sotto).