

Lavori per il miglioramento delle condizioni di sicurezza della S.S. n° 36 dal Km 27+800 al Km 44+300, tratta Giussano-Civate lungo la Strada Statale n° 36 "del Lago di Como e dello Spluga"

**PROGETTO DEFINITIVO**

COD. SIL. NOMSMI00668

PROGETTISTA



I PROGETTISTI:

Ing. Andrea Polli  
Ordine degli Ingegneri Roma N°A19540

IL RESPONSABILE DEL S.I.A.:

Ing. Andrea Polli  
Ordine degli Ingegneri Roma N°A19540

IL GEOLOGO:

Dott. Geol. Lorenzo Verzani  
Ordine dei Geologi della Lombardia N°1234

IL COORDINATORE PER LA SICUREZZA IN FASE DI PROGETTAZIONE

Ing. Marco Meneguzzer  
Ordine degli Ingegneri della provincia di Trento N°1483

VISTO:

IL RESPONSABILE DEL PROCEDIMENTO : Ing. Pietro Gualandi  
IL DIRETTORE DELL'ESECUZIONE DEL CONTRATTO: Ing. Emanuele Fiorenza

PROTOCOLLO

—

DATA

Aprile 2023

**STUDIO IMPATTO ACUSTICO**

Schede di censimento ndei ricettori

Svincolo Veduggio

CODICE PROGETTO

PROGETTO                      LIV. PROG.                      N. PROG.

- - MSM I 06    D    2 1 0 1

NOME FILE

T02IA35AMBSC02\_B

CODICE  
ELAB.

T 0 2   I A 3 5   A M B   S C 0 2

REVISIONE

SCALA:

B

B

Revisione per istruttoria ANAS

Aprile 2023

M. Schiavo

M. Del Fedele

A. Polli

A

Emissione Progetto Definitivo

08/04/2022

M. Schiavo

E. Trussoni

F. Bontempi

REV.

DESCRIZIONE

DATA

REDATTO

VERIFICATO

APPROVATO

# Scheda del ricettore n. 1

## Localizzazione:

Via della Repubblica, Veduggio con Colzano

Distanza dal tracciato della SS36: 250 m

Progressivo del tracciato della SS36: Km 31+5

## Descrizione:

Destinazione d'uso: Residenziale

Stato dell'immobile: Buono

Numero di piani: 2

Altezza: 6 m

Orientamento rispetto al tracciato della SS36: Parallelo



Identificazione del ricettore n. 1 ed eventuale foto a descrizione dello stesso (sotto).



# Scheda del ricettore n. 1

## Localizzazione:

Via della Repubblica, Veduggio con Colzano

Distanza dal tracciato della SS36: 250 m

Progressivo del tracciato della SS36: Km 31+5

## Descrizione:

Destinazione d'uso: Residenziale

Stato dell'immobile: Buono

Numero di piani: 2

Altezza: 6 m

Orientamento rispetto al tracciato della SS36: Parallelo



Identificazione del ricettore n. 1 ed eventuale foto a descrizione dello stesso (sotto).





## Scheda del ricettore n. 2

### Localizzazione:

Via della Repubblica, Veduggio con Colzano

Distanza dal tracciato della SS36: 220 m

Progressivo del tracciato della SS36: Km 31+5

### Descrizione:

Destinazione d'uso: Residenziale

Stato dell'immobile: Buono

Numero di piani: 2

Altezza: 6 m

Orientamento rispetto al tracciato della SS36: Parallelo



Identificazione del ricettore n. 2 ed eventuale foto a descrizione dello stesso (sotto).





## Scheda del ricettore n. 3

### Localizzazione:

Via della Repubblica, Veduggio con Colzano

Distanza dal tracciato della SS36: 186 m

Progressivo del tracciato della SS36: Km 31+5

### Descrizione:

Destinazione d'uso: Residenziale

Stato dell'immobile: Buono

Numero di piani: 2

Altezza: 6 m

Orientamento rispetto al tracciato della SS36: Perpendicolare



Identificazione del ricettore n. 3 ed eventuale foto a descrizione dello stesso (sotto).

# Scheda del ricettore n. 4

## Localizzazione:

Via Cascina Tremolada, Veduggio con Colzano

Distanza dal tracciato della SS36: 208 m

Progressivo del tracciato della SS36: Km 31+5

## Descrizione:

Destinazione d'uso: Commerciale e servizi

Stato dell'immobile: Medio

Numero di piani: 2

Altezza: 6 m

Orientamento rispetto al tracciato della SS36: Parallelo

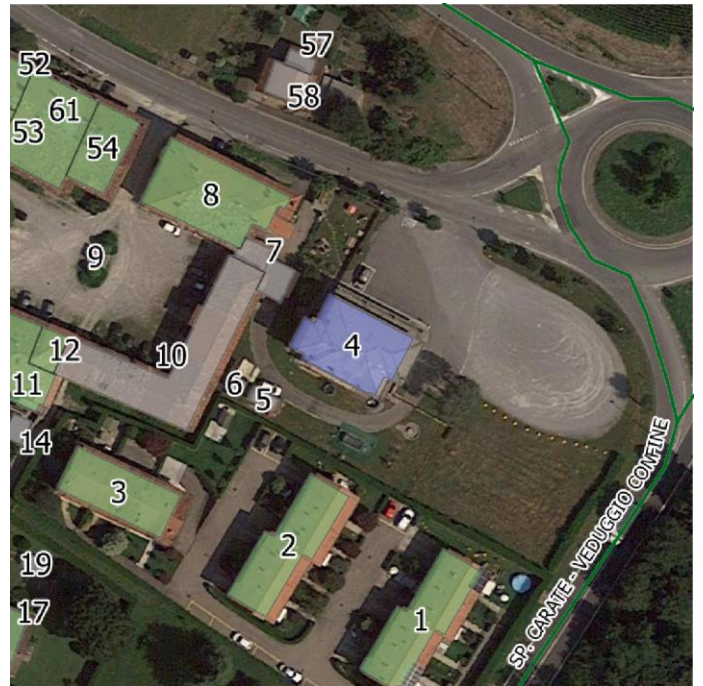

Identificazione del ricettore n. 4 ed eventuale foto a descrizione dello stesso (sotto).



# Scheda del ricettore n. 5

## Localizzazione:

Via Cascina Tremolada, Veduggio con Colzano

Distanza dal tracciato della SS36: 200 m

Progressivo del tracciato della SS36: Km 31+5

## Descrizione:

Destinazione d'uso: Ruderati box e depositi

Stato dell'immobile: Scadente

Numero di piani: 1

Altezza: 3 m

Orientamento rispetto al tracciato della SS36: Perpendicolare



Identificazione del ricettore n. 5 ed eventuale foto a descrizione dello stesso (sotto).



# Scheda del ricettore n. 6

## Localizzazione:

Via Cascina Tremolada, Veduggio con Colzano

Distanza dal tracciato della SS36: 194 m

Progressivo del tracciato della SS36: Km 31+5

## Descrizione:

Destinazione d'uso: Ruderati box e depositi

Stato dell'immobile: Medio

Numero di piani: 1

Altezza: 3 m

Orientamento rispetto al tracciato della SS36: Perpendicolare



Identificazione del ricettore n. 6 ed eventuale foto a descrizione dello stesso (sotto).

# Scheda del ricettore n. 7

## Localizzazione:

Via Cascina Tremolada, Veduggio con Colzano

Distanza dal tracciato della SS36: 185 m

Progressivo del tracciato della SS36: Km 31+5

## Descrizione:

Destinazione d'uso: Ruderì box e depositi

Stato dell'immobile: Medio

Numero di piani: 1

Altezza: 3 m

Orientamento rispetto al tracciato della SS36: Perpendicolare

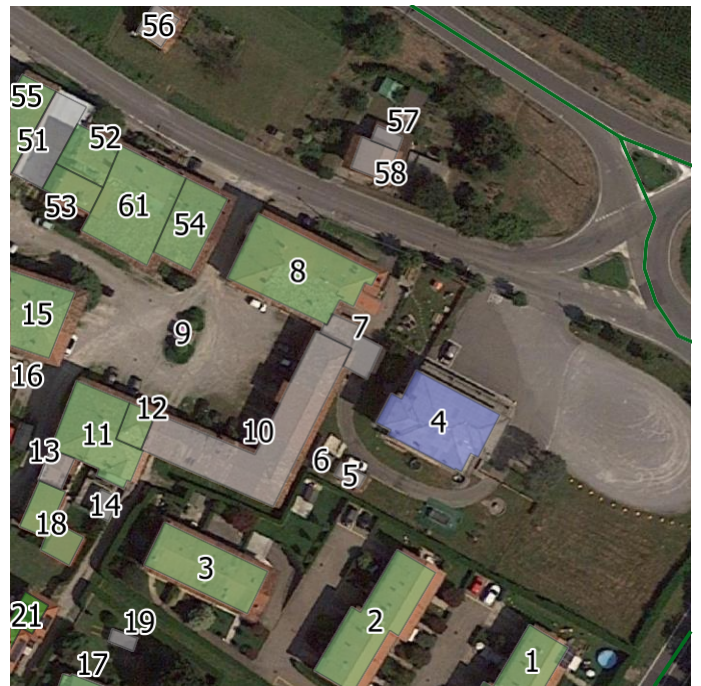

Identificazione del ricettore n. 7 ed eventuale foto a descrizione dello stesso (sotto).

# Scheda del ricettore n. 8

## Localizzazione:

Via Cascina Tremolada, Veduggio con Colzano

Distanza dal tracciato della SS36: 167 m

Progressivo del tracciato della SS36: Km 31+5

## Descrizione:

Destinazione d'uso: Residenziale

Stato dell'immobile: Buono

Numero di piani: 3

Altezza: 9 m

Orientamento rispetto al tracciato della SS36: Perpendicolare

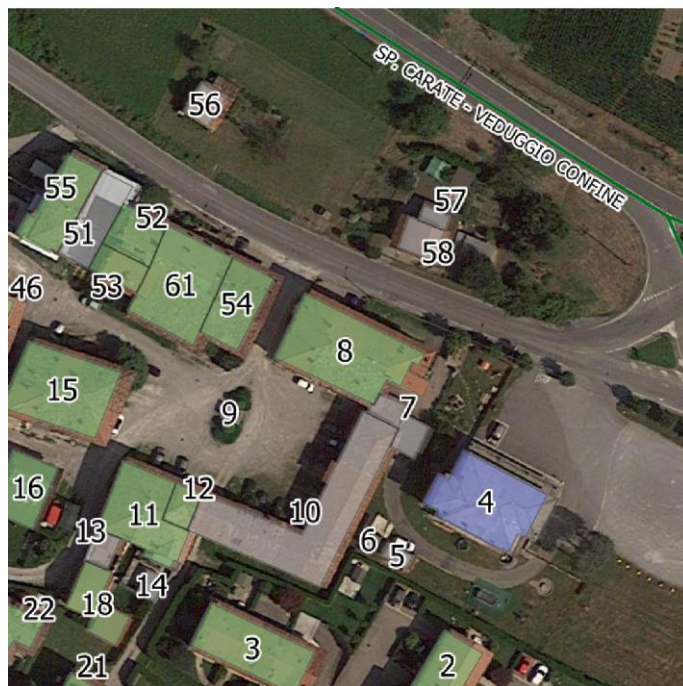

Identificazione del ricettore n. 8 ed eventuale foto a descrizione dello stesso (sotto).





# Scheda del ricettore n. 9

## Localizzazione:

Via Cascina Tremolada, Veduggio con Colzano

Distanza dal tracciato della SS36: 157 m

Progressivo del tracciato della SS36: Km 31+5

## Descrizione:

Destinazione d'uso: Monumento religioso

Stato dell'immobile: Buono

Numero di piani: 1

Altezza: 3 m

Orientamento rispetto al tracciato della SS36: Parallelo

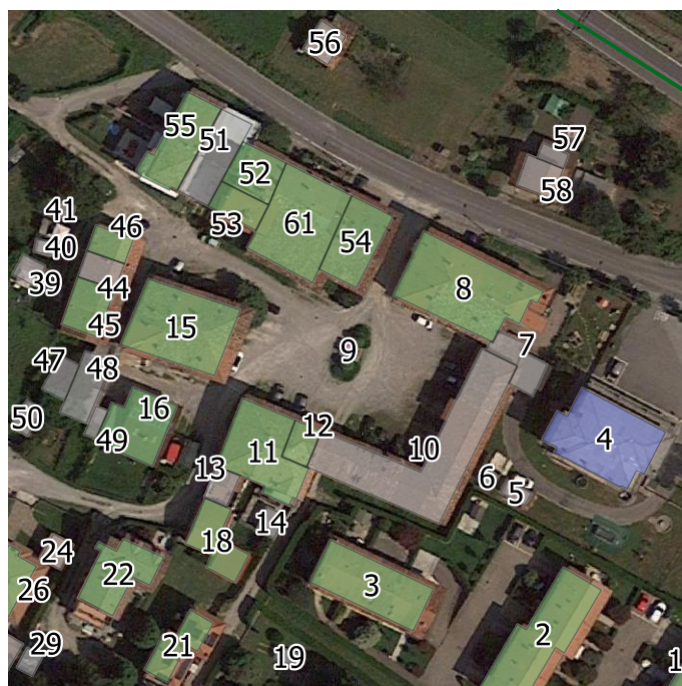

Identificazione del ricettore n. 9 ed eventuale foto a descrizione dello stesso (sotto).

# Scheda del ricettore n. 10

## Localizzazione:

Via Cascina Tremolada, Veduggio con Colzano

Distanza dal tracciato della SS36: 180 m

Progressivo del tracciato della SS36: Km 31+5

## Descrizione:

Destinazione d'uso: Ruder box e depositi

Stato dell'immobile: Scadente

Numero di piani: 2

Altezza: 6 m

Orientamento rispetto al tracciato della SS36: Obliquo

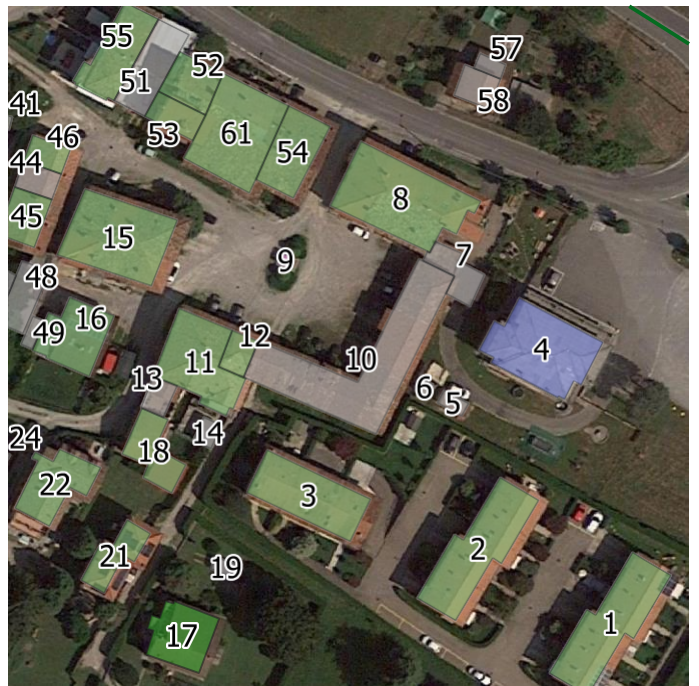

Identificazione del ricettore n. 10 ed eventuale foto a descrizione dello stesso (sotto).



# Scheda del ricettore n. 11

## Localizzazione:

Via Cascina Tremolada, Veduggio con Colzano

Distanza dal tracciato della SS36: 154 m

Progressivo del tracciato della SS36: Km 31+5

## Descrizione:

Destinazione d'uso: Residenziale

Stato dell'immobile: Medio

Numero di piani: 3

Altezza: 9 m

Orientamento rispetto al tracciato della SS36: Parallelo

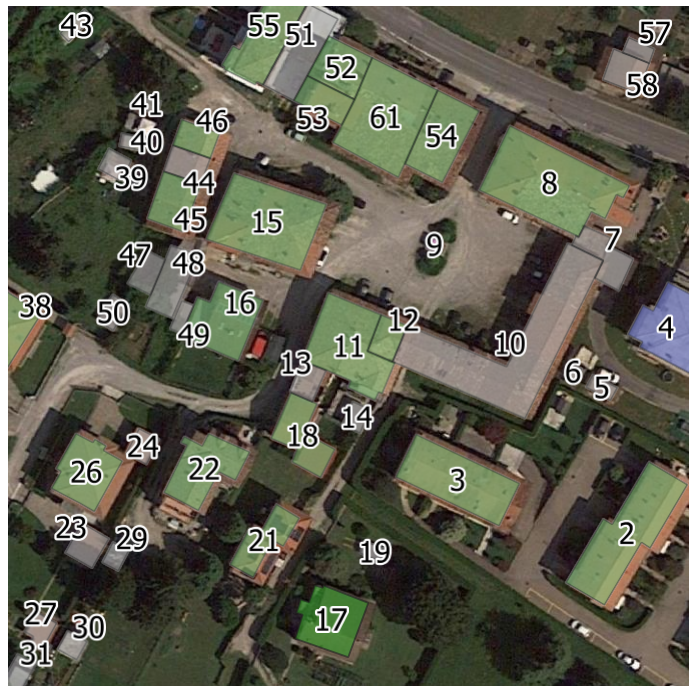

Identificazione del ricettore n. 11 ed eventuale foto a descrizione dello stesso (sotto).





## Scheda del ricettore n. 12

### Localizzazione:

Via Cascina Tremolada, Veduggio con Colzano

Distanza dal tracciato della SS36: 160 m

Progressivo del tracciato della SS36: Km 31+5

### Descrizione:

Destinazione d'uso: Residenziale

Stato dell'immobile: Buono

Numero di piani: 3

Altezza: 9 m

Orientamento rispetto al tracciato della SS36: Parallelo

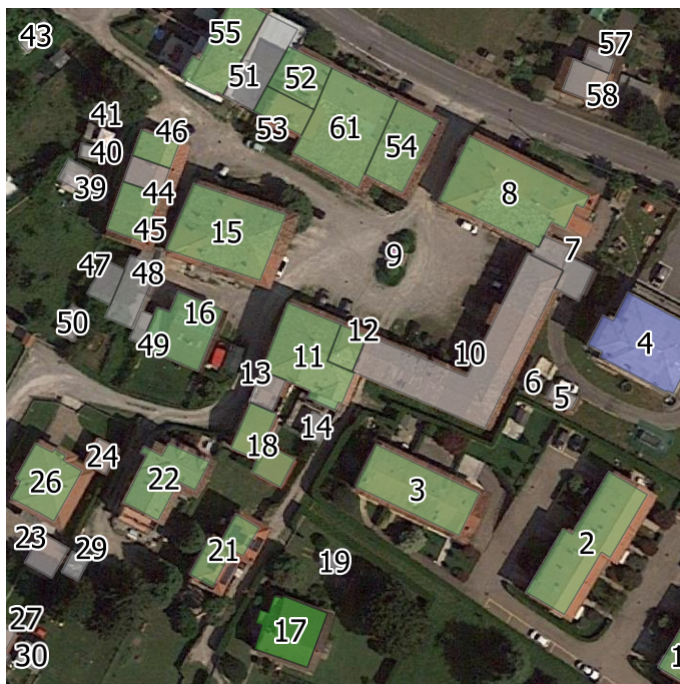

Identificazione del ricettore n. 12 ed eventuale foto a descrizione dello stesso (sotto).



# Scheda del ricettore n. 13

## Localizzazione:

Via Cascina Tremolada, Veduggio con Colzano

Distanza dal tracciato della SS36: 150 m

Progressivo del tracciato della SS36: Km 31+5

## Descrizione:

Destinazione d'uso: Ruderati box e depositi

Stato dell'immobile: Scadente

Numero di piani: 1

Altezza: 3 m

Orientamento rispetto al tracciato della SS36: Parallelo

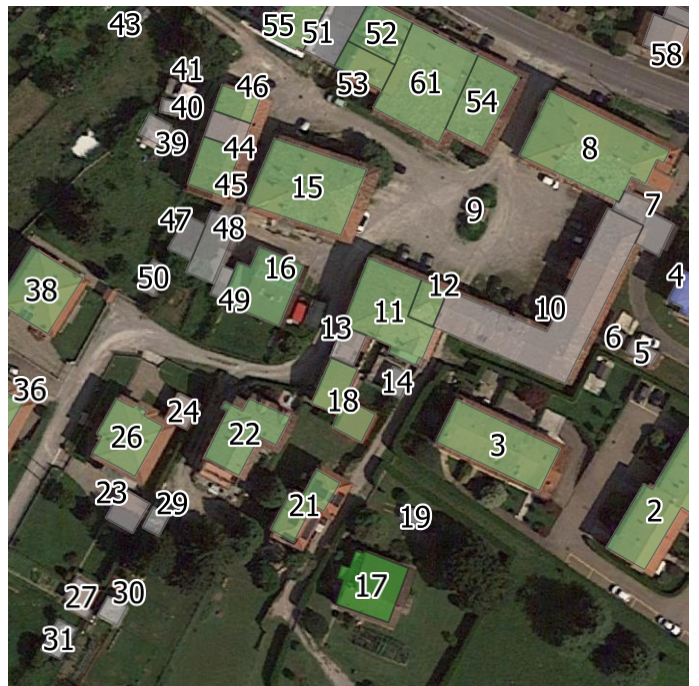

Identificazione del ricettore n. 13 ed eventuale foto a descrizione dello stesso (sotto).

# Scheda del ricettore n. 14

## Localizzazione:

Via Cascina Tremolada, Veduggio con Colzano

Distanza dal tracciato della SS36: 162 m

Progressivo del tracciato della SS36: Km 31+5

## Descrizione:

Destinazione d'uso: Ruder box e depositi

Stato dell'immobile: Scadente

Numero di piani: 1

Altezza: 3 m

Orientamento rispetto al tracciato della SS36: Parallelo

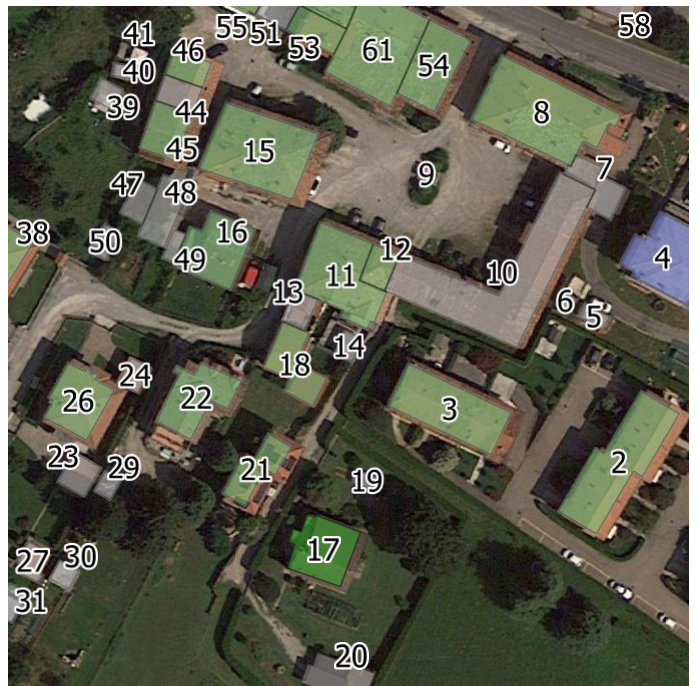

Identificazione del ricettore n. 14 ed eventuale foto a descrizione dello stesso (sotto).



# Scheda del ricettore n. 15

## Localizzazione:

Via Cascina Tremolada, Veduggio con Colzano

Distanza dal tracciato della SS36: 127 m

Progressivo del tracciato della SS36: Km 31+5

## Descrizione:

Destinazione d'uso: Residenziale

Stato dell'immobile: Scadente

Numero di piani: 3

Altezza: 9 m

Orientamento rispetto al tracciato della SS36: Perpendicolare

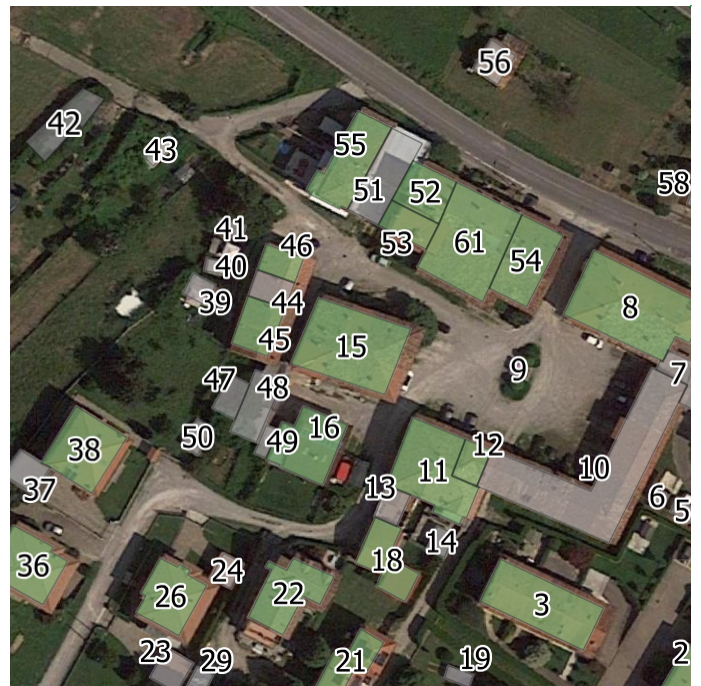

Identificazione del ricettore n. 15 ed eventuale foto a descrizione dello stesso (sotto).



# Scheda del ricettore n. 16

## Localizzazione:

Via Cascina Tremolada, Veduggio con Colzano

Distanza dal tracciato della SS36: 130 m

Progressivo del tracciato della SS36: Km 31+5

## Descrizione:

Destinazione d'uso: Residenziale

Stato dell'immobile: Buono

Numero di piani: 2

Altezza: 6 m

Orientamento rispetto al tracciato della SS36: Obliquo

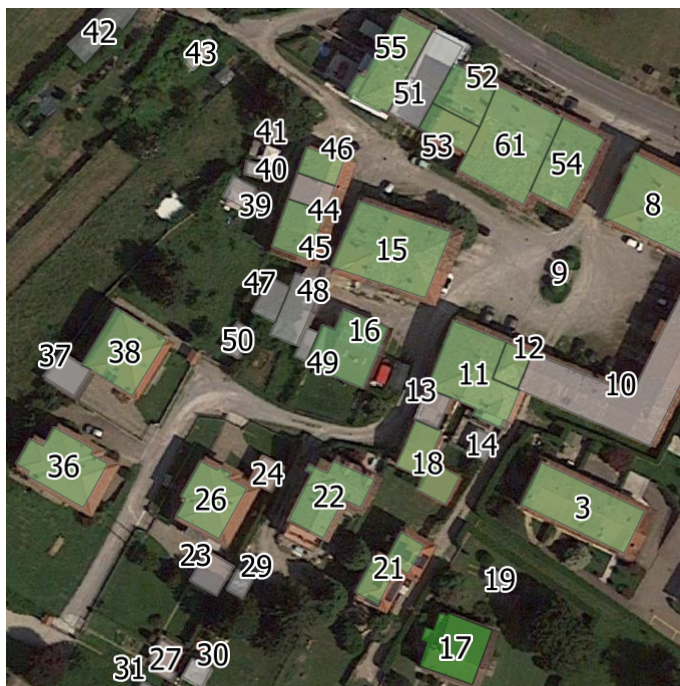

Identificazione del ricettore n. 16 ed eventuale foto a descrizione dello stesso (sotto).





# Scheda del ricettore n. 17

## Localizzazione:

Via Cascina Tremolada, Veduggio con Colzano

Distanza dal tracciato della SS36: 174 m

Progressivo del tracciato della SS36: Km 31+4

## Descrizione:

Destinazione d'uso: Residenziale

Stato dell'immobile: Buono

Numero di piani: 1

Altezza: 3 m

Orientamento rispetto al tracciato della SS36: Obliquo



Identificazione del ricettore n. 17 ed eventuale foto a descrizione dello stesso (sotto).





# Scheda del ricettore n. 18

## Localizzazione:

Via Cascina Tremolada, Veduggio con Colzano

Distanza dal tracciato della SS36: 154 m

Progressivo del tracciato della SS36: Km 31+5

## Descrizione:

Destinazione d'uso: Residenziale

Stato dell'immobile: Buono

Numero di piani: 1

Altezza: 3 m

Orientamento rispetto al tracciato della SS36: Obliquo

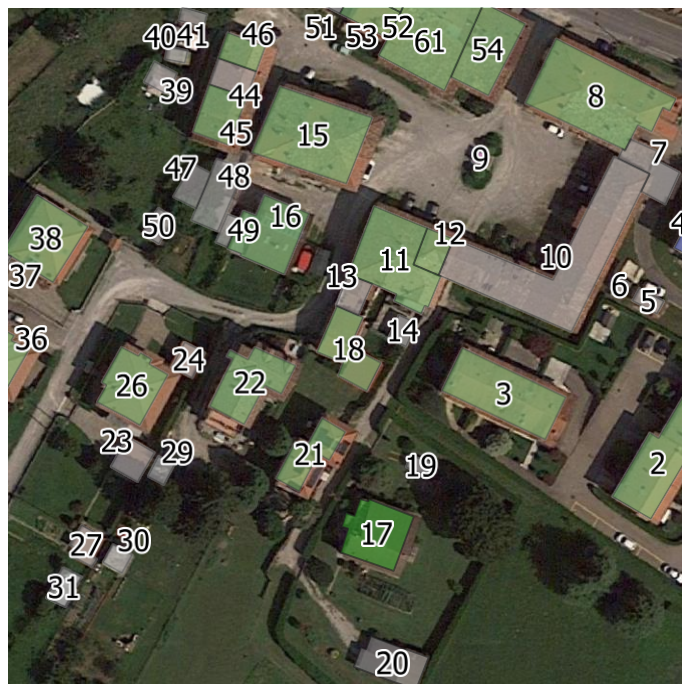

Identificazione del ricettore n. 18 ed eventuale foto a descrizione dello stesso (sotto).

# Scheda del ricettore n. 19

## Localizzazione:

Via Cascina Tremolada, Veduggio con Colzano

Distanza dal tracciato della SS36: 177 m

Progressivo del tracciato della SS36: Km 31+4

## Descrizione:

Destinazione d'uso: Ruderati box e depositi

Stato dell'immobile: Scadente

Numero di piani: 1

Altezza: 3 m

Orientamento rispetto al tracciato della SS36: Perpendicolare



Identificazione del ricettore n. 19 ed eventuale foto a descrizione dello stesso (sotto).

## Scheda del ricettore n. 20

### Localizzazione:

Via Cascina Tremolada, Veduggio con Colzano

Distanza dal tracciato della SS36: 184 m

Progressivo del tracciato della SS36: Km 31+4

### Descrizione:

Destinazione d'uso: Ruderati box e depositi

Stato dell'immobile: Scadente

Numero di piani: 1

Altezza: 3 m

Orientamento rispetto al tracciato della SS36: Perpendicolare



Identificazione del ricettore n. 20 ed eventuale foto a descrizione dello stesso (sotto).



# Scheda del ricettore n. 21

## Localizzazione:

Via Cascina Tremolada, Veduggio con Colzano

Distanza dal tracciato della SS36: 156 m

Progressivo del tracciato della SS36: Km 31+4

## Descrizione:

Destinazione d'uso: Residenziale

Stato dell'immobile: Medio

Numero di piani: 2

Altezza: 6 m

Orientamento rispetto al tracciato della SS36: Parallelo

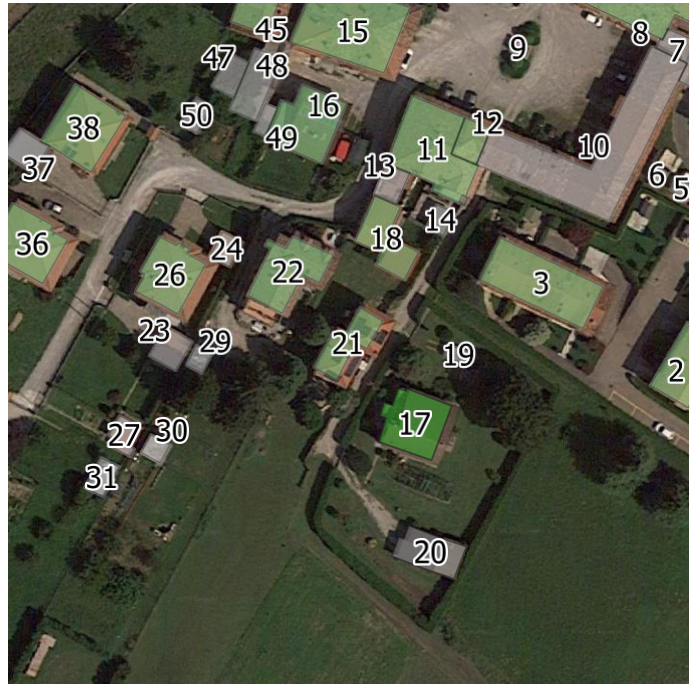

Identificazione del ricettore n. 21 ed eventuale foto a descrizione dello stesso (sotto).

# Scheda del ricettore n. 22

## Localizzazione:

Via Cascina Tremolada, Veduggio con Colzano

Distanza dal tracciato della SS36: 139 m

Progressivo del tracciato della SS36: Km 31+4

## Descrizione:

Destinazione d'uso: Residenziale

Stato dell'immobile: Buono

Numero di piani: 3

Altezza: 9 m

Orientamento rispetto al tracciato della SS36: Obliquo

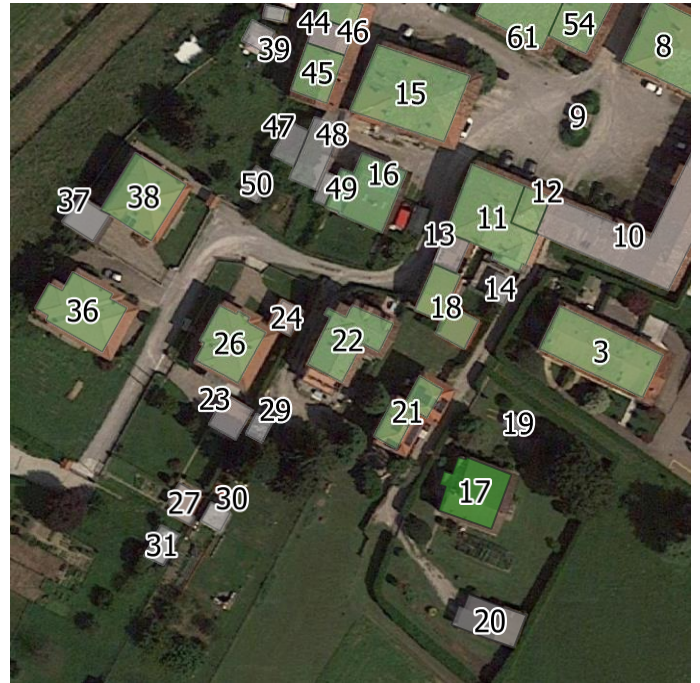

Identificazione del ricettore n. 22 ed eventuale foto a descrizione dello stesso (sotto).

## Scheda del ricettore n. 23

### Localizzazione:

Via Cascina Tremolada, Veduggio con Colzano

Distanza dal tracciato della SS36: 123 m

Progressivo del tracciato della SS36: Km 31+4

### Descrizione:

Destinazione d'uso: Ruderì box e depositi

Stato dell'immobile: Buono

Numero di piani: 1

Altezza: 3 m

Orientamento rispetto al tracciato della SS36: Obliquo



Identificazione del ricettore n. 23 ed eventuale foto a descrizione dello stesso (sotto).



# Scheda del ricettore n. 24

## Localizzazione:

Via Cascina Tremolada, Veduggio con Colzano

Distanza dal tracciato della SS36: 127 m

Progressivo del tracciato della SS36: Km 31+4

## Descrizione:

Destinazione d'uso: Ruderì box e depositi

Stato dell'immobile: Buono

Numero di piani: 1

Altezza: 3 m

Orientamento rispetto al tracciato della SS36: Parallelo

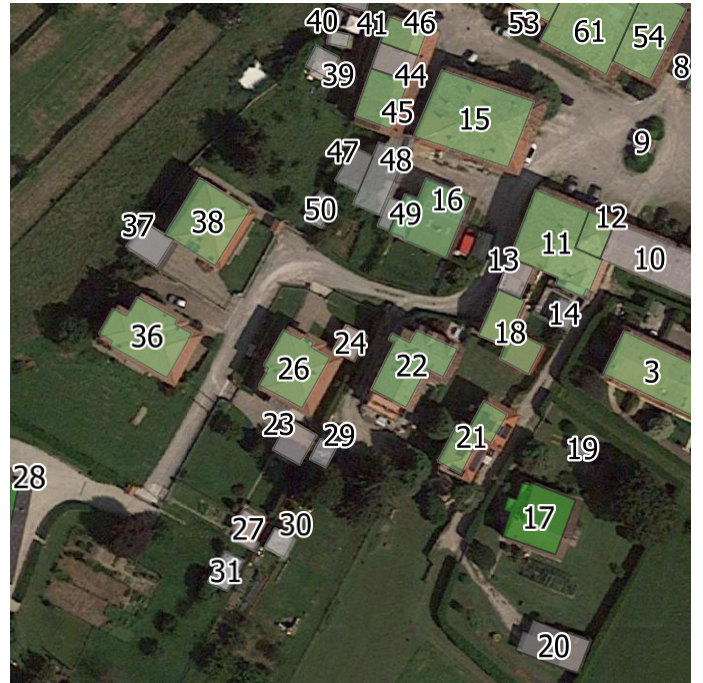

Identificazione del ricettore n. 24 ed eventuale foto a descrizione dello stesso (sotto).

## Scheda del ricettore n. 26

### Localizzazione:

Via Cascina Tremolada, Veduggio con Colzano

Distanza dal tracciato della SS36: 118 m

Progressivo del tracciato della SS36: Km 31+4

### Descrizione:

Destinazione d'uso: Residenziale

Stato dell'immobile: Buono

Numero di piani: 2

Altezza: 6 m

Orientamento rispetto al tracciato della SS36: Parallelo



Identificazione del ricettore n. 26 ed eventuale foto a descrizione dello stesso (sotto).



# Scheda del ricettore n. 27

## Localizzazione:

Via Cascina Tremolada, Veduggio con Colzano

Distanza dal tracciato della SS36: 119 m

Progressivo del tracciato della SS36: Km 31+4

## Descrizione:

Destinazione d'uso: Ruderati box e depositi

Stato dell'immobile: Medio

Numero di piani: 1

Altezza: 3 m

Orientamento rispetto al tracciato della SS36: Obliquo



Identificazione del ricettore n. 27 ed eventuale foto a descrizione dello stesso (sotto).



# Scheda del ricettore n. 28

## Localizzazione:

Via Cascina Tremolada, Veduggio con Colzano

Distanza dal tracciato della SS36: 68 m

Progressivo del tracciato della SS36: Km 31+4

## Descrizione:

Destinazione d'uso: Residenziale

Stato dell'immobile: Buono

Numero di piani: 4

Altezza: 12 m

Orientamento rispetto al tracciato della SS36: Parallelo



Identificazione del ricettore n. 28 ed eventuale foto a descrizione dello stesso (sotto).



# Scheda del ricettore n. 29

## Localizzazione:

Via Cascina Tremolada, Veduggio con Colzano

Distanza dal tracciato della SS36: 129 m

Progressivo del tracciato della SS36: Km 31+4

## Descrizione:

Destinazione d'uso: Ruderati box e depositi

Stato dell'immobile: Scadente

Numero di piani: 1

Altezza: 3 m

Orientamento rispetto al tracciato della SS36: Parallelo



Identificazione del ricettore n. 29 ed eventuale foto a descrizione dello stesso (sotto).

# Scheda del ricettore n. 30

## Localizzazione:

Via Cascina Tremolada, Veduggio con Colzano

Distanza dal tracciato della SS36: 126 m

Progressivo del tracciato della SS36: Km 31+4

## Descrizione:

Destinazione d'uso: Ruderer box e depositi

Stato dell'immobile: Scadente

Numero di piani: 1

Altezza: 3 m

Orientamento rispetto al tracciato della SS36: Obliquo



Identificazione del ricettore n. 30 ed eventuale foto a descrizione dello stesso (sotto).



# Scheda del ricettore n. 31

## Localizzazione:

Via Cascina Tremolada, Veduggio con Colzano

Distanza dal tracciato della SS36: 117 m

Progressivo del tracciato della SS36: Km 31+4

## Descrizione:

Destinazione d'uso: Ruderì box e depositi

Stato dell'immobile: Scadente

Numero di piani: 1

Altezza: 3 m

Orientamento rispetto al tracciato della SS36: Obliquo



Identificazione del ricettore n. 31 ed eventuale foto a descrizione dello stesso (sotto).

# Scheda del ricettore n. 32

## Localizzazione:

Via Cascina Tremolada, Veduggio con Colzano

Distanza dal tracciato della SS36: 67 m

Progressivo del tracciato della SS36: Km 31+3

## Descrizione:

Destinazione d'uso: Ruderati box e depositi

Stato dell'immobile: Scadente

Numero di piani: 1

Altezza: 3 m

Orientamento rispetto al tracciato della SS36: Perpendicolare



Identificazione del ricettore n. 32 ed eventuale foto a descrizione dello stesso (sotto).

# Scheda del ricettore n. 33

## Localizzazione:

Via Cascina Tremolada, Veduggio con Colzano

Distanza dal tracciato della SS36: 81 m

Progressivo del tracciato della SS36: Km 31+3

## Descrizione:

Destinazione d'uso: Ruderati box e depositi

Stato dell'immobile: Scadente

Numero di piani: 1

Altezza: 3 m

Orientamento rispetto al tracciato della SS36: Parallelo



Identificazione del ricettore n. 33 ed eventuale foto a descrizione dello stesso (sotto).



# Scheda del ricettore n. 34

## Localizzazione:

Via Cascina Tremolada, Veduggio con Colzano

Distanza dal tracciato della SS36: 81 m

Progressivo del tracciato della SS36: Km 31+3

## Descrizione:

Destinazione d'uso: Ruleri box e depositi

Stato dell'immobile: Scadente

Numero di piani: 1

Altezza: 3 m

Orientamento rispetto al tracciato della SS36: Parallelo



Identificazione del ricettore n. 34 ed eventuale foto a descrizione dello stesso (sotto).

# Scheda del ricettore n. 35

## Localizzazione:

Cascina Tremolada, Veduggio con Colzano

Distanza dal tracciato della SS36: 39 m

Progressivo del tracciato della SS36: Km 31+3

## Descrizione:

Destinazione d'uso: Altro

Stato dell'immobile:

Numero di piani: 1

Altezza: 3 m

Orientamento rispetto al tracciato della SS36: Parallelo

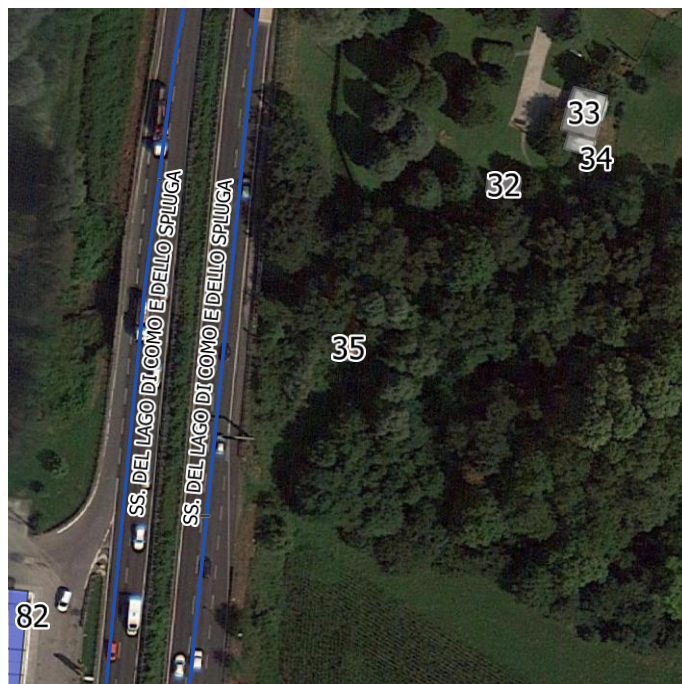

Identificazione del ricettore n. 35 ed eventuale foto a descrizione dello stesso (sotto).

# Scheda del ricettore n. 36

## Localizzazione:

Via Cascina Tremolada, Veduggio con Colzano

Distanza dal tracciato della SS36: 88 m

Progressivo del tracciato della SS36: Km 31+4

## Descrizione:

Destinazione d'uso: Residenziale

Stato dell'immobile: Buono

Numero di piani: 2

Altezza: 6 m

Orientamento rispetto al tracciato della SS36: Obliquo



Identificazione del ricettore n. 36 ed eventuale foto a descrizione dello stesso (sotto).





# Scheda del ricettore n. 37

## Localizzazione:

Via Cascina Tremolada, Veduggio con Colzano

Distanza dal tracciato della SS36: 82 m

Progressivo del tracciato della SS36: Km 31+5

## Descrizione:

Destinazione d'uso: Ruderati box e depositi

Stato dell'immobile: Medio

Numero di piani: 1

Altezza: 3 m

Orientamento rispetto al tracciato della SS36: Obliquo

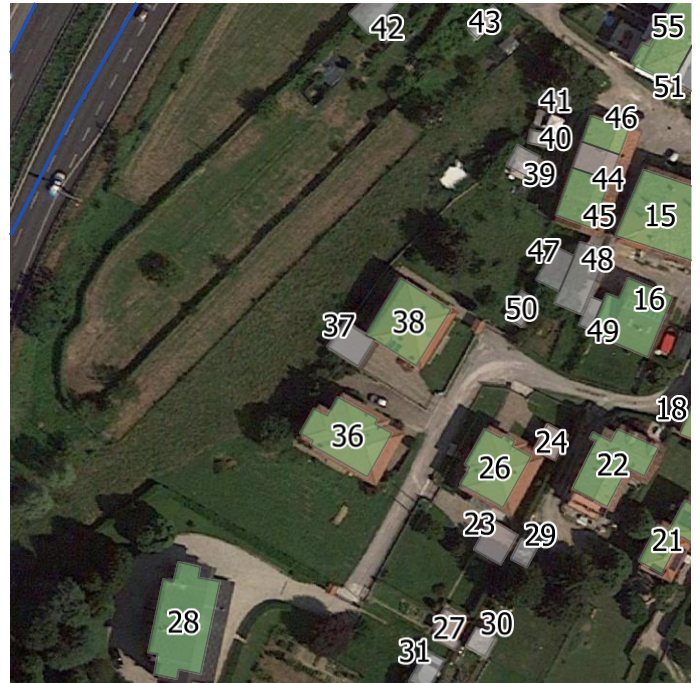

Identificazione del ricettore n. 37 ed eventuale foto a descrizione dello stesso (sotto).



# Scheda del ricettore n. 38

## Localizzazione:

Via Cascina Tremolada, Veduggio con Colzano

Distanza dal tracciato della SS36: 91 m

Progressivo del tracciato della SS36: Km 31+5

## Descrizione:

Destinazione d'uso: Residenziale

Stato dell'immobile: Buono

Numero di piani: 2

Altezza: 6 m

Orientamento rispetto al tracciato della SS36: Parallelo

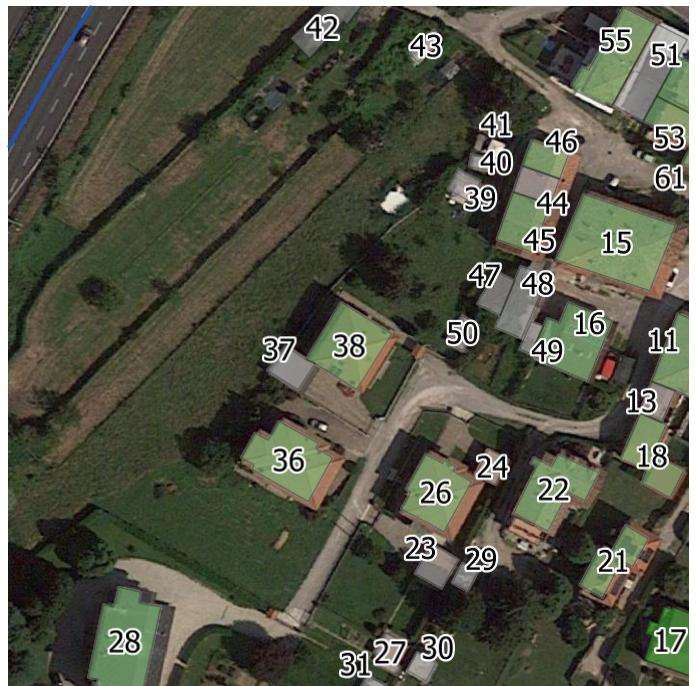

Identificazione del ricettore n. 38 ed eventuale foto a descrizione dello stesso (sotto).





# Scheda del ricettore n. 39

## Localizzazione:

Via Cascina Tremolada, Veduggio con Colzano

Distanza dal tracciato della SS36: 95 m

Progressivo del tracciato della SS36: Km 31+5

## Descrizione:

Destinazione d'uso: Ruderì box e depositi

Stato dell'immobile: Scadente

Numero di piani: 1

Altezza: 3 m

Orientamento rispetto al tracciato della SS36: Perpendicolare



Identificazione del ricettore n. 39 ed eventuale foto a descrizione dello stesso (sotto).



# Scheda del ricettore n. 40

## Localizzazione:

Via Cascina Tremolada, Veduggio con Colzano

Distanza dal tracciato della SS36: 96 m

Progressivo del tracciato della SS36: Km 31+5

## Descrizione:

Destinazione d'uso: Ruderati box e depositi

Stato dell'immobile: Scadente

Numero di piani: 1

Altezza: 3 m

Orientamento rispetto al tracciato della SS36: Perpendicolare

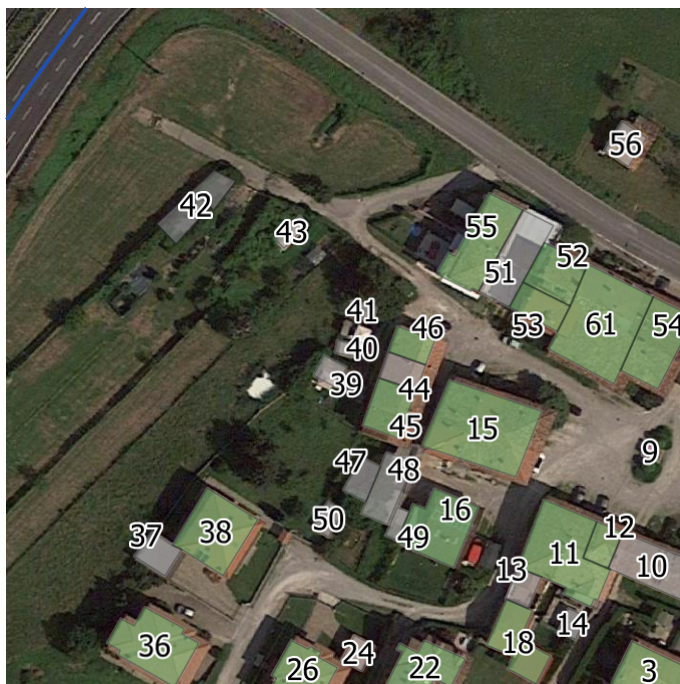

Identificazione del ricettore n. 40 ed eventuale foto a descrizione dello stesso (sotto).

# Scheda del ricettore n. 41

## Localizzazione:

Via Cascina Tremolada, Veduggio con Colzano

Distanza dal tracciato della SS36: 94 m

Progressivo del tracciato della SS36: Km 31+5

## Descrizione:

Destinazione d'uso: Ruderati box e depositi

Stato dell'immobile: Scadente

Numero di piani: 1

Altezza: 3 m

Orientamento rispetto al tracciato della SS36: Perpendicolare



Identificazione del ricettore n. 41 ed eventuale foto a descrizione dello stesso (sotto).

# Scheda del ricettore n. 42

## Localizzazione:

Via Cascina Tremolada, Veduggio con Colzano

Distanza dal tracciato della SS36: 55 m

Progressivo del tracciato della SS36: Km 31+5

## Descrizione:

Destinazione d'uso: Ruder box e depositi

Stato dell'immobile: Scadente

Numero di piani: 1

Altezza: 3 m

Orientamento rispetto al tracciato della SS36: Parallelo



Identificazione del ricettore n. 42 ed eventuale foto a descrizione dello stesso (sotto).



# Scheda del ricettore n. 43

## Localizzazione:

Via Cascina Tremolada, Veduggio con Colzano

Distanza dal tracciato della SS36: 74 m

Progressivo del tracciato della SS36: Km 31+5

## Descrizione:

Destinazione d'uso: Ruderati box e depositi

Stato dell'immobile: Scadente

Numero di piani: 1

Altezza: 3 m

Orientamento rispetto al tracciato della SS36: Parallelo



Identificazione del ricettore n. 43 ed eventuale foto a descrizione dello stesso (sotto).

# Scheda del ricettore n. 44

## Localizzazione:

Via Cascina Tremolada, Veduggio con Colzano

Distanza dal tracciato della SS36: 108 m

Progressivo del tracciato della SS36: Km 31+5

## Descrizione:

Destinazione d'uso: Ruder box e depositi

Stato dell'immobile: Medio

Numero di piani: 2

Altezza: 6 m

Orientamento rispetto al tracciato della SS36: Perpendicolare

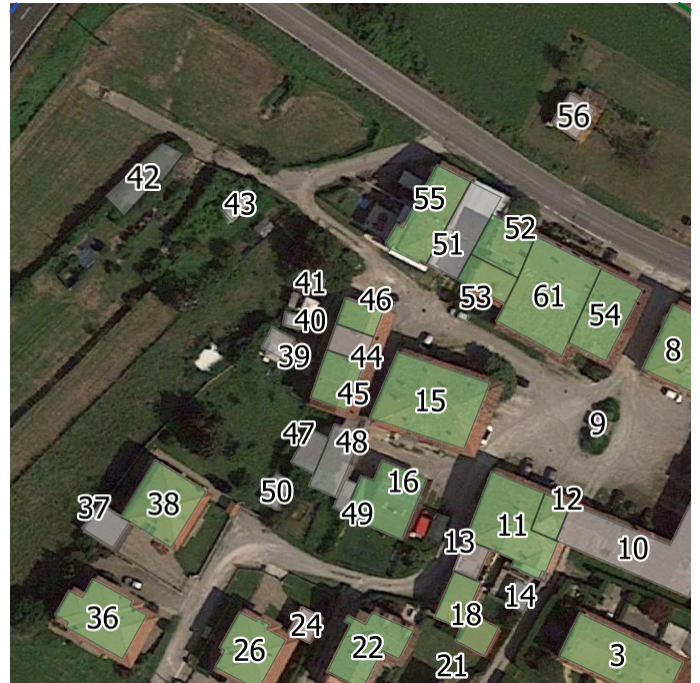

Identificazione del ricettore n. 44 ed eventuale foto a descrizione dello stesso (sotto).





# Scheda del ricettore n. 45

## Localizzazione:

Via Cascina Tremolada, Veduggio con Colzano

Distanza dal tracciato della SS36: 109 m

Progressivo del tracciato della SS36: Km 31+5

## Descrizione:

Destinazione d'uso: Residenziale

Stato dell'immobile: Buono

Numero di piani: 2

Altezza: 6 m

Orientamento rispetto al tracciato della SS36: Perpendicolare

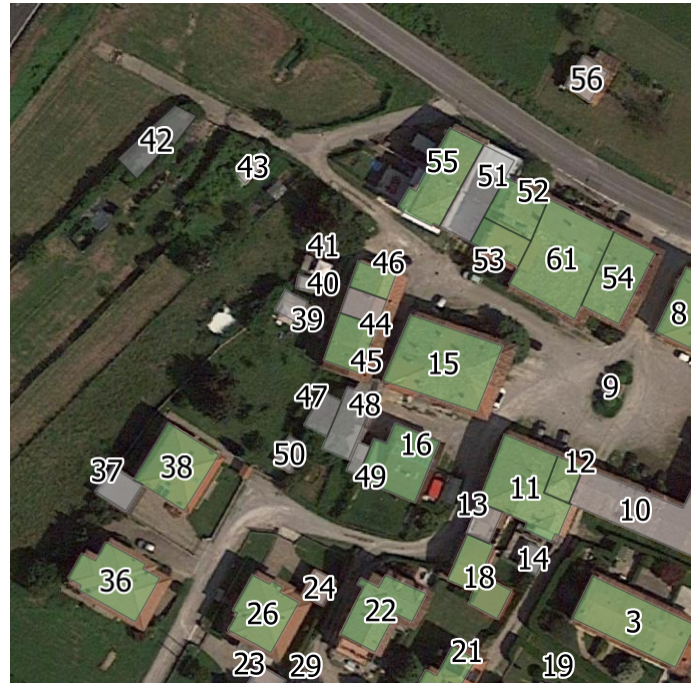

Identificazione del ricettore n. 45 ed eventuale foto a descrizione dello stesso (sotto).





# Scheda del ricettore n. 46

## Localizzazione:

Via Cascina Tremolada, Veduggio con Colzano

Distanza dal tracciato della SS36: 106 m

Progressivo del tracciato della SS36: Km 31+5

## Descrizione:

Destinazione d'uso: Residenziale

Stato dell'immobile: Medio

Numero di piani: 2

Altezza: 6 m

Orientamento rispetto al tracciato della SS36: Perpendicolare

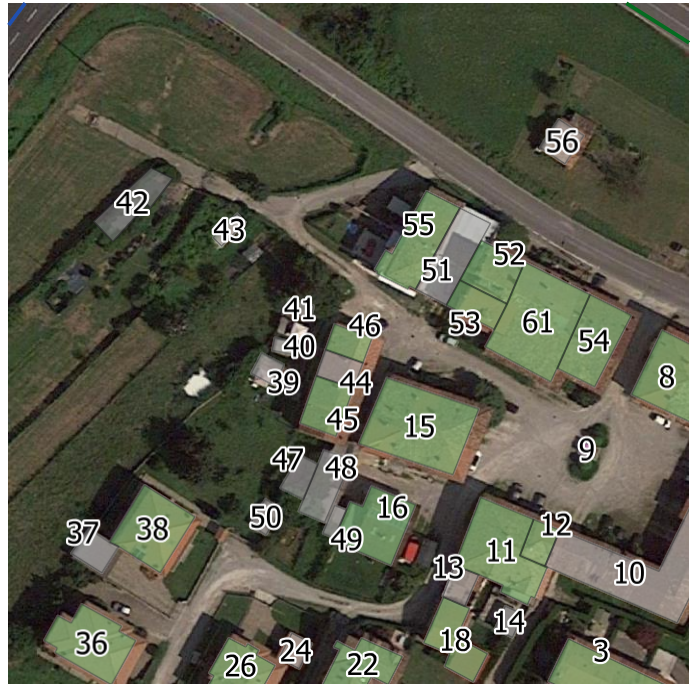

Identificazione del ricettore n. 46 ed eventuale foto a descrizione dello stesso (sotto).



# Scheda del ricettore n. 47

## Localizzazione:

Via Cascina Tremolada, Veduggio con Colzano

Distanza dal tracciato della SS36: 112 m

Progressivo del tracciato della SS36: Km 31+5

## Descrizione:

Destinazione d'uso: Ruderì box e depositi

Stato dell'immobile: Scadente

Numero di piani: 1

Altezza: 3 m

Orientamento rispetto al tracciato della SS36: Parallelo

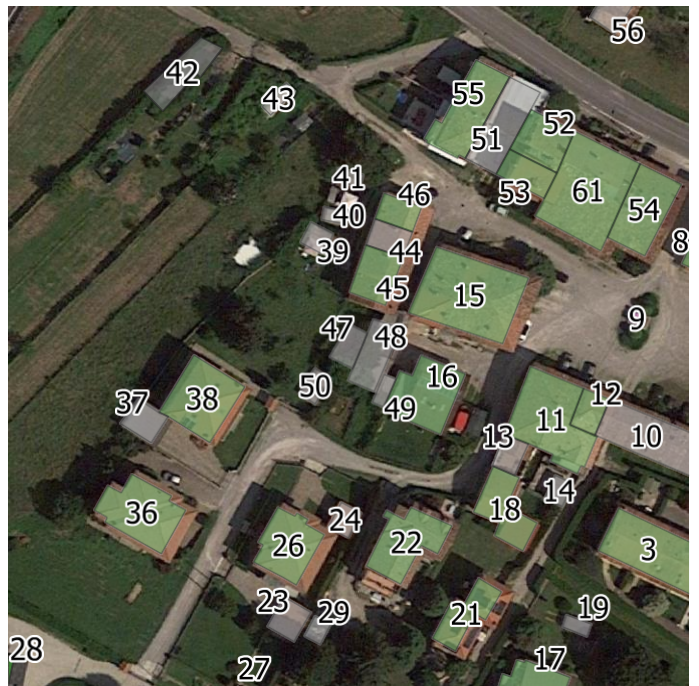

Identificazione del ricettore n. 47 ed eventuale foto a descrizione dello stesso (sotto).

# Scheda del ricettore n. 48

## Localizzazione:

Via Cascina Tremolada, Veduggio con Colzano

Distanza dal tracciato della SS36: 117 m

Progressivo del tracciato della SS36: Km 31+5

## Descrizione:

Destinazione d'uso: Ruderati box e depositi

Stato dell'immobile: Scadente

Numero di piani: 1

Altezza: 3 m

Orientamento rispetto al tracciato della SS36: Parallelo

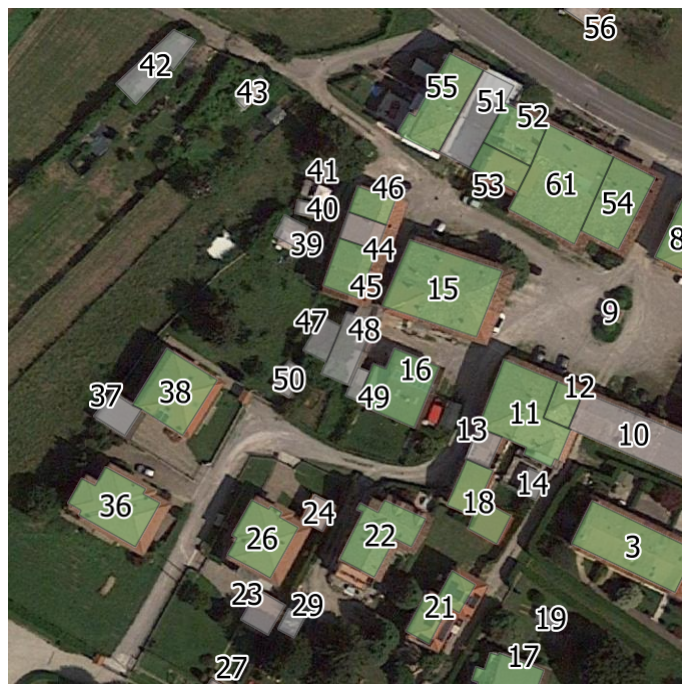

Identificazione del ricettore n. 48 ed eventuale foto a descrizione dello stesso (sotto).



# Scheda del ricettore n. 49

## Localizzazione:

Via Cascina Tremolada, Veduggio con Colzano

Distanza dal tracciato della SS36: 122 m

Progressivo del tracciato della SS36: Km 31+5

## Descrizione:

Destinazione d'uso: Ruderì box e depositi

Stato dell'immobile: Medio

Numero di piani: 1

Altezza: 3 m

Orientamento rispetto al tracciato della SS36: Parallelo

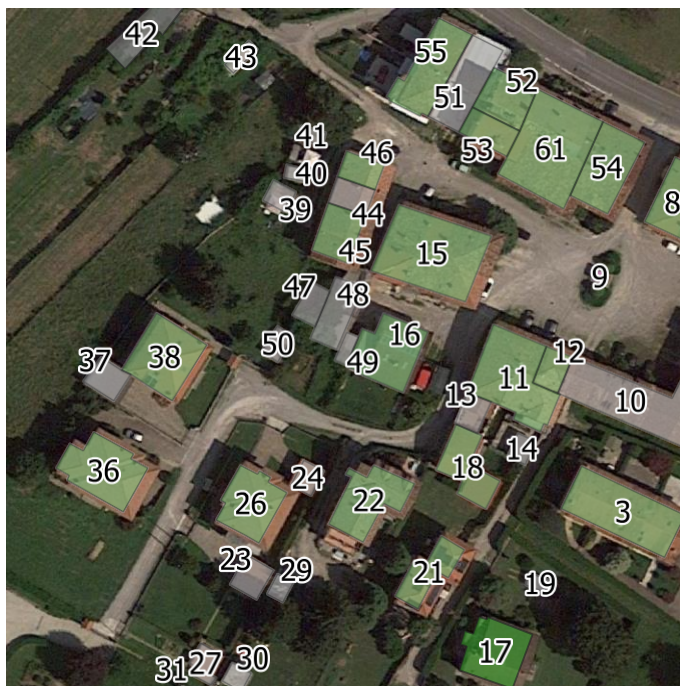

Identificazione del ricettore n. 49 ed eventuale foto a descrizione dello stesso (sotto).

# Scheda del ricettore n. 50

## Localizzazione:

Via Cascina Tremolada, Veduggio con Colzano

Distanza dal tracciato della SS36: 110 m

Progressivo del tracciato della SS36: Km 31+5

## Descrizione:

Destinazione d'uso: Ruderati box e depositi

Stato dell'immobile: Scadente

Numero di piani: 1

Altezza: 3 m

Orientamento rispetto al tracciato della SS36: Perpendicolare

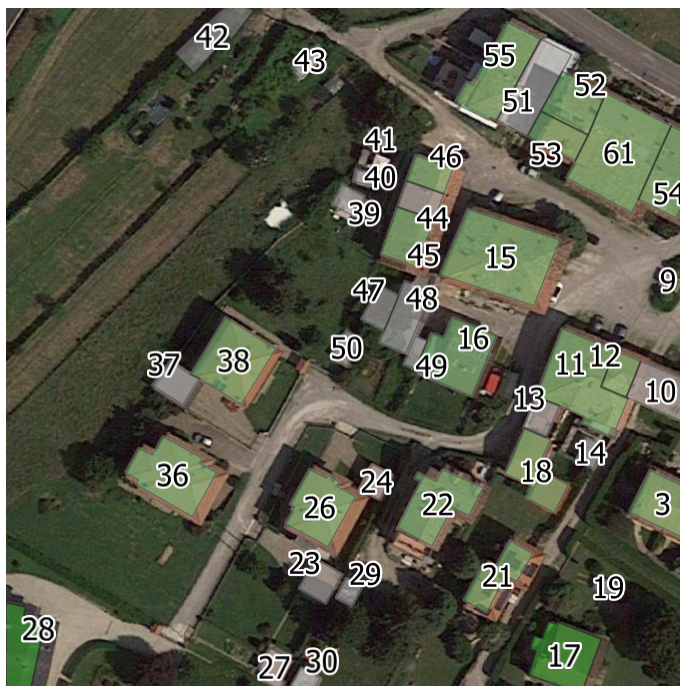

Identificazione del ricettore n. 50 ed eventuale foto a descrizione dello stesso (sotto).

# Scheda del ricettore n. 51

## Localizzazione:

Via Cascina Tremolada, Veduggio con Colzano

Distanza dal tracciato della SS36: 112 m

Progressivo del tracciato della SS36: Km 31+5

## Descrizione:

Destinazione d'uso: Ruderer box e depositi

Stato dell'immobile: Scadente

Numero di piani: 3

Altezza: 9 m

Orientamento rispetto al tracciato della SS36: Perpendicolare



Identificazione del ricettore n. 51 ed eventuale foto a descrizione dello stesso (sotto).





# Scheda del ricettore n. 52

## Localizzazione:

Via Cascina Tremolada, Veduggio con Colzano

Distanza dal tracciato della SS36: 121 m

Progressivo del tracciato della SS36: Km 31+5

## Descrizione:

Destinazione d'uso: Residenziale

Stato dell'immobile: Scadente

Numero di piani: 3

Altezza: 9 m

Orientamento rispetto al tracciato della SS36: Perpendicolare

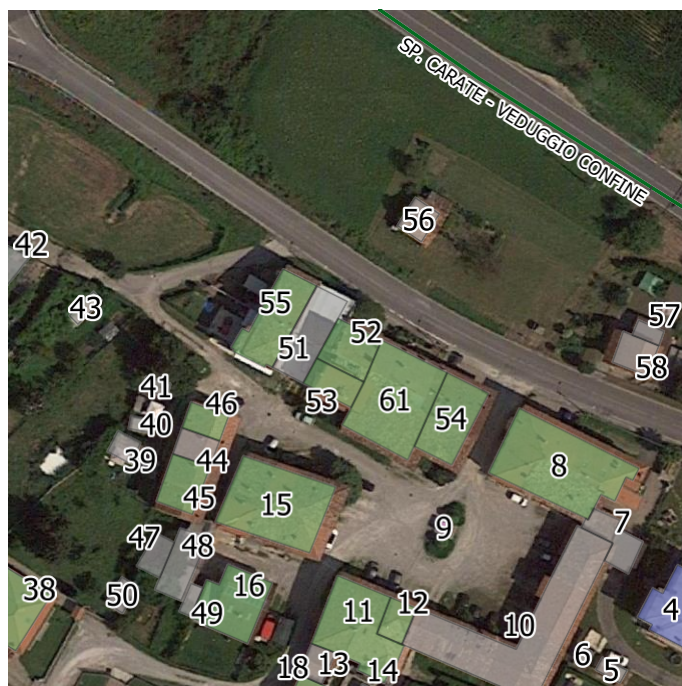

Identificazione del ricettore n. 52 ed eventuale foto a descrizione dello stesso (sotto).



# Scheda del ricettore n. 53

## Localizzazione:

Via Cascina Tremolada, Veduggio con Colzano

Distanza dal tracciato della SS36: 122 m

Progressivo del tracciato della SS36: Km 31+5

## Descrizione:

Destinazione d'uso: Residenziale

Stato dell'immobile: Buono

Numero di piani: 3

Altezza: 9 m

Orientamento rispetto al tracciato della SS36: Perpendicolare



Identificazione del ricettore n. 53 ed eventuale foto a descrizione dello stesso (sotto).



# Scheda del ricettore n. 54

## Localizzazione:

Via Cascina Tremolada, Veduggio con Colzano

Distanza dal tracciato della SS36: 145 m

Progressivo del tracciato della SS36: Km 31+5

## Descrizione:

Destinazione d'uso: Residenziale

Stato dell'immobile: Buono

Numero di piani: 2

Altezza: 6 m

Orientamento rispetto al tracciato della SS36: Perpendicolare



Identificazione del ricettore n. 54 ed eventuale foto a descrizione dello stesso (sotto).





# Scheda del ricettore n. 55

## Localizzazione:

Via Cascina Tremolada, Veduggio con Colzano

Distanza dal tracciato della SS36: 105 m

Progressivo del tracciato della SS36: Km 31+5

## Descrizione:

Destinazione d'uso: Residenziale

Stato dell'immobile: Medio

Numero di piani: 3

Altezza: 9 m

Orientamento rispetto al tracciato della SS36: Parallelo

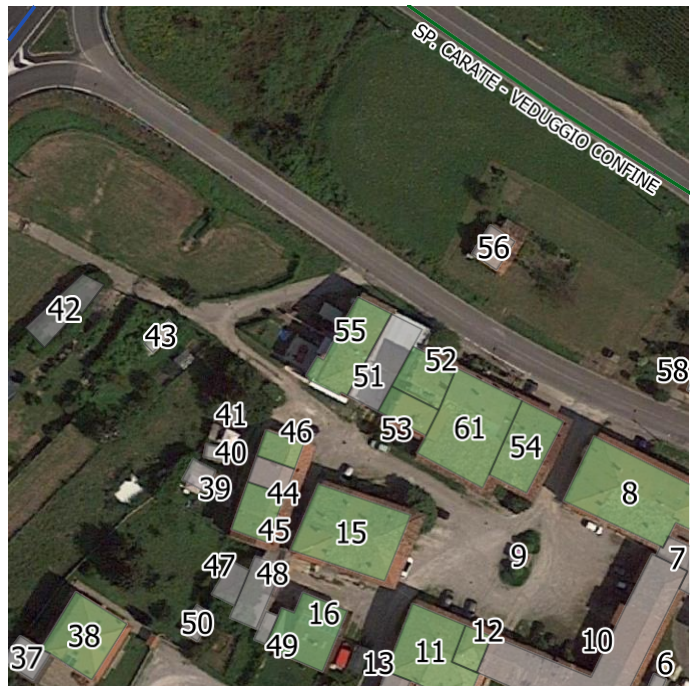

Identificazione del ricettore n. 55 ed eventuale foto a descrizione dello stesso (sotto).



# Scheda del ricettore n. 56

## Localizzazione:

Via Cascina Tremolada, Veduggio con Colzano

Distanza dal tracciato della SS36: 116 m

Progressivo del tracciato della SS36: Km 31+6

## Descrizione:

Destinazione d'uso: Ruder box e depositi

Stato dell'immobile: Scadente

Numero di piani: 1

Altezza: 3 m

Orientamento rispetto al tracciato della SS36: Parallelo



Identificazione del ricettore n. 56 ed eventuale foto a descrizione dello stesso (sotto).





# Scheda del ricettore n. 57

## Localizzazione:

Via Cascina Tremolada, Veduggio con Colzano

Distanza dal tracciato della SS36: 165 m

Progressivo del tracciato della SS36: Km 31+6

## Descrizione:

Destinazione d'uso: Ruderer box e depositi

Stato dell'immobile: Buono

Numero di piani: 1

Altezza: 3 m

Orientamento rispetto al tracciato della SS36: Perpendicolare



Identificazione del ricettore n. 57 ed eventuale foto a descrizione dello stesso (sotto).





# Scheda del ricettore n. 58

## Localizzazione:

Via Cascina Tremolada, Veduggio con Colzano

Distanza dal tracciato della SS36: 166 m

Progressivo del tracciato della SS36: Km 31+6

## Descrizione:

Destinazione d'uso: Ruderer box e depositi

Stato dell'immobile: Medio

Numero di piani: 2

Altezza: 6 m

Orientamento rispetto al tracciato della SS36: Parallelo

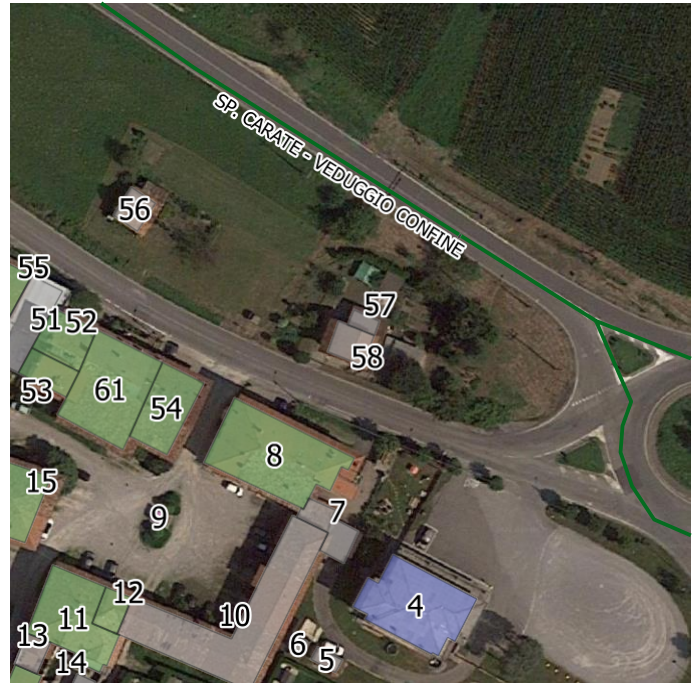

Identificazione del ricettore n. 58 ed eventuale foto a descrizione dello stesso (sotto).



# Scheda del ricettore n. 60

## Localizzazione:

Via Giuseppe Veri, Veduggio con Colzano

Distanza dal tracciato della SS36: 235 m

Progressivo del tracciato della SS36: Km 31+6

## Descrizione:

Destinazione d'uso: Ruleri box e depositi

Stato dell'immobile: Scadente

Numero di piani: 3

Altezza: 9 m

Orientamento rispetto al tracciato della SS36: Obliquo



Identificazione del ricettore n. 60 ed eventuale foto a descrizione dello stesso (sotto).



# Scheda del ricettore n. 61

## Localizzazione:

Via Cascina Tremolada, Veduggio con Colzano

Distanza dal tracciato della SS36: 134 m

Progressivo del tracciato della SS36: Km 31+5

## Descrizione:

Destinazione d'uso: Residenziale

Stato dell'immobile: Buono

Numero di piani: 3

Altezza: 9 m

Orientamento rispetto al tracciato della SS36: Perpendicolare



Identificazione del ricettore n. 61 ed eventuale foto a descrizione dello stesso (sotto).





# Scheda del ricettore n. 62

## Localizzazione:

Via Giuseppe Verdi, Veduggio con Colzano

Distanza dal tracciato della SS36: 302 m

Progressivo del tracciato della SS36: Km 31+9

## Descrizione:

Destinazione d'uso: Ruderati box e depositi

Stato dell'immobile: Medio

Numero di piani: 1

Altezza: 3 m

Orientamento rispetto al tracciato della SS36: Parallelo



Identificazione del ricettore n. 62 ed eventuale foto a descrizione dello stesso (sotto).



# Scheda del ricettore n. 63

## Localizzazione:

Via Giuseppe Verdi, Veduggio con Colzano

Distanza dal tracciato della SS36: 342 m

Progressivo del tracciato della SS36: Km 31+9

## Descrizione:

Destinazione d'uso: Industriale e artigianale

Stato dell'immobile: Scadente

Numero di piani: 1

Altezza: 6 m

Orientamento rispetto al tracciato della SS36: Parallelo

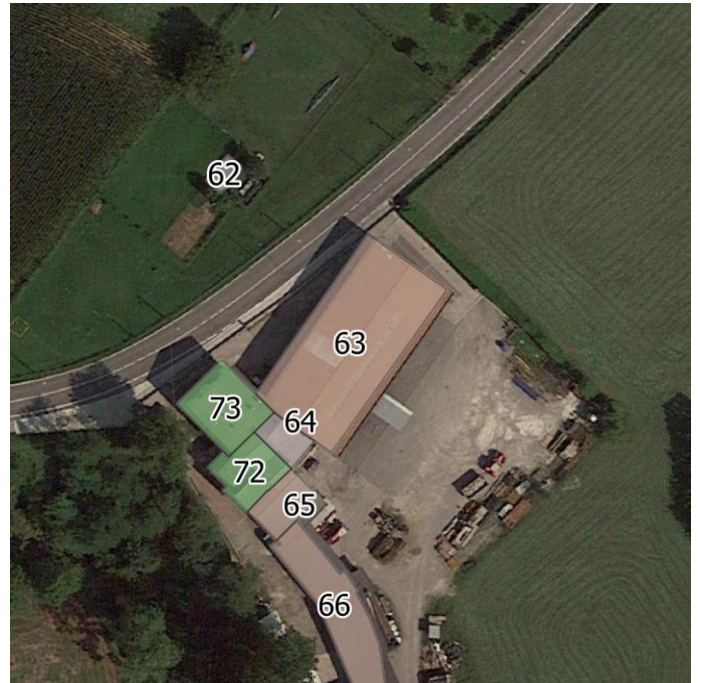

Identificazione del ricettore n. 63 ed eventuale foto a descrizione dello stesso (sotto).



# Scheda del ricettore n. 64

## Localizzazione:

Via Giuseppe Verdi, Veduggio con Colzano

Distanza dal tracciato della SS36: 343 m

Progressivo del tracciato della SS36: Km 31+9

## Descrizione:

Destinazione d'uso: Ruderati box e depositi

Stato dell'immobile: Scadente

Numero di piani: 1

Altezza: 3 m

Orientamento rispetto al tracciato della SS36: Obliquo

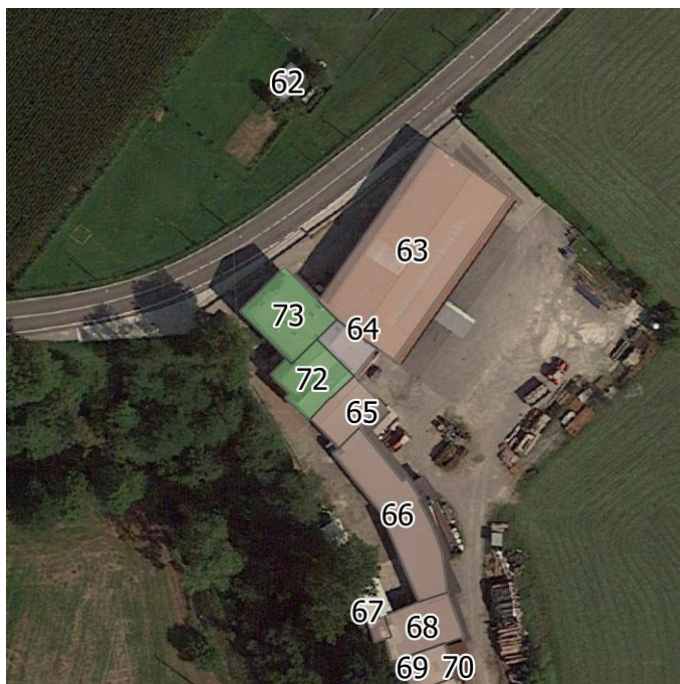

Identificazione del ricettore n. 64 ed eventuale foto a descrizione dello stesso (sotto).



# Scheda del ricettore n. 65

## Localizzazione:

Via Giuseppe Verdi, Veduggio con Colzano

Distanza dal tracciato della SS36: 351 m

Progressivo del tracciato della SS36: Km 31+9

## Descrizione:

Destinazione d'uso: Industriale e artigianale

Stato dell'immobile: Medio

Numero di piani: 1

Altezza: 6 m

Orientamento rispetto al tracciato della SS36: Obliquo

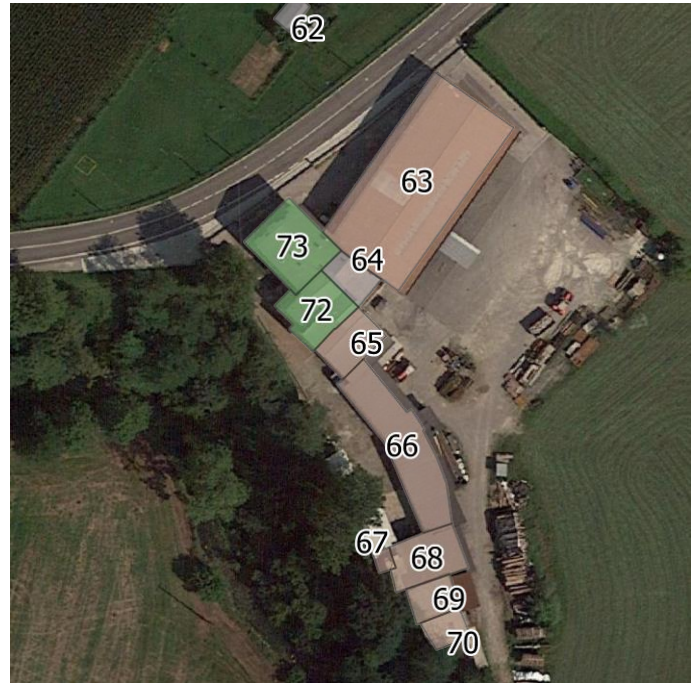

Identificazione del ricettore n. 65 ed eventuale foto a descrizione dello stesso (sotto).



# Scheda del ricettore n. 66

## Localizzazione:

Via Giuseppe Verdi, Veduggio con Colzano

Distanza dal tracciato della SS36: 372 m

Progressivo del tracciato della SS36: Km 31+9

## Descrizione:

Destinazione d'uso: Industriale e artigianale

Stato dell'immobile: Scadente

Numero di piani: 1

Altezza: 6 m

Orientamento rispetto al tracciato della SS36: Obliquo



Identificazione del ricettore n. 66 ed eventuale foto a descrizione dello stesso (sotto).





# Scheda del ricettore n. 67

## Localizzazione:

Via Giuseppe Verdi, Veduggio con Colzano

Distanza dal tracciato della SS36: 383 m

Progressivo del tracciato della SS36: Km 31+9

## Descrizione:

Destinazione d'uso: Industriale e artigianale

Stato dell'immobile: Scadente

Numero di piani: 1

Altezza: 6 m

Orientamento rispetto al tracciato della SS36: Obliquo



Identificazione del ricettore n. 67 ed eventuale foto a descrizione dello stesso (sotto).



# Scheda del ricettore n. 68

## Localizzazione:

Via Giuseppe Verdi, Veduggio con Colzano

Distanza dal tracciato della SS36: 389 m

Progressivo del tracciato della SS36: Km 31+9

## Descrizione:

Destinazione d'uso: Industriale e artigianale

Stato dell'immobile: Scadente

Numero di piani: 1

Altezza: 6 m

Orientamento rispetto al tracciato della SS36: Obliquo



Identificazione del ricettore n. 68 ed eventuale foto a descrizione dello stesso (sotto).

# Scheda del ricettore n. 69

## Localizzazione:

Via Giuseppe Verdi, Veduggio con Colzano

Distanza dal tracciato della SS36: 395 m

Progressivo del tracciato della SS36: Km 31+9

## Descrizione:

Destinazione d'uso: Industriale e artigianale

Stato dell'immobile: Scadente

Numero di piani: 1

Altezza: 6 m

Orientamento rispetto al tracciato della SS36: Obliquo



Identificazione del ricettore n. 69 ed eventuale foto a descrizione dello stesso (sotto).

# Scheda del ricettore n. 70

## Localizzazione:

Via Giuseppe Verdi, Veduggio con Colzano

Distanza dal tracciato della SS36: 401 m

Progressivo del tracciato della SS36: Km 31+9

## Descrizione:

Destinazione d'uso: Industriale e artigianale

Stato dell'immobile: Scadente

Numero di piani: 1

Altezza: 6 m

Orientamento rispetto al tracciato della SS36: Obliquo



Identificazione del ricettore n. 70 ed eventuale foto a descrizione dello stesso (sotto).



# Scheda del ricettore n. 72

## Localizzazione:

Via Giuseppe Verdi, Veduggio con Colzano

Distanza dal tracciato della SS36: 342 m

Progressivo del tracciato della SS36: Km 31+9

## Descrizione:

Destinazione d'uso: Residenziale

Stato dell'immobile: Medio

Numero di piani: 3

Altezza: 9 m

Orientamento rispetto al tracciato della SS36: Obliquo

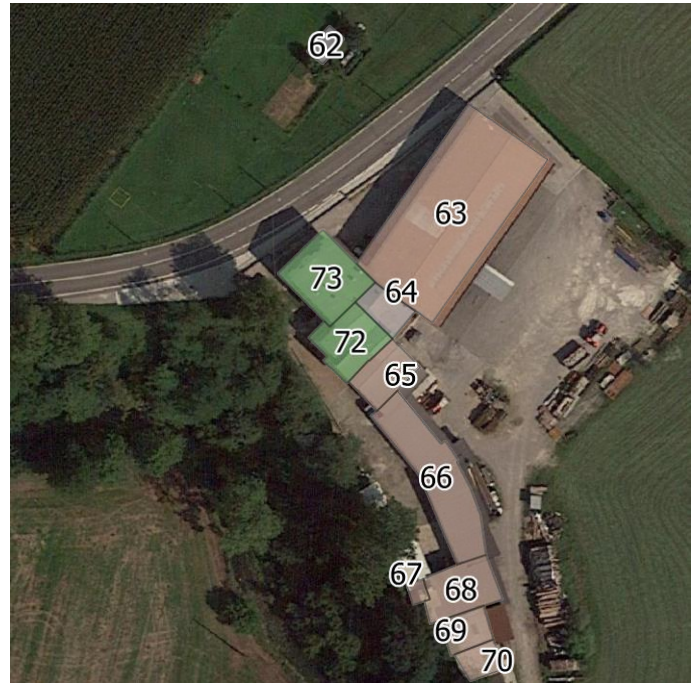

Identificazione del ricettore n. 72 ed eventuale foto a descrizione dello stesso (sotto).



# Scheda del ricettore n. 73

## Localizzazione:

Via Giuseppe Verdi, Veduggio con Colzano

Distanza dal tracciato della SS36: 330 m

Progressivo del tracciato della SS36: Km 31+9

## Descrizione:

Destinazione d'uso: Residenziale

Stato dell'immobile: Buono

Numero di piani: 3

Altezza: 9 m

Orientamento rispetto al tracciato della SS36: Obliquo

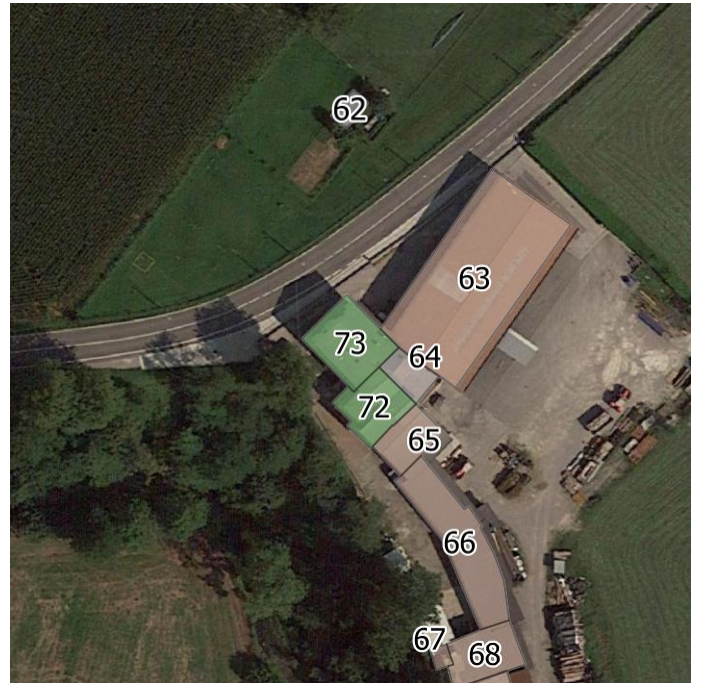

Identificazione del ricettore n. 73 ed eventuale foto a descrizione dello stesso (sotto).





# Scheda del ricettore n. 74

## Localizzazione:

Via Giuseppe Verdi, Veduggio con Colzano

Distanza dal tracciato della SS36: 297 m

Progressivo del tracciato della SS36: Km 31+3

## Descrizione:

Destinazione d'uso: Ruleri box e depositi

Stato dell'immobile: Scadente

Numero di piani: 1

Altezza: 3 m

Orientamento rispetto al tracciato della SS36: Perpendicolare



Identificazione del ricettore n. 74 ed eventuale foto a descrizione dello stesso (sotto).



# Scheda del ricettore n. 75

## Localizzazione:

Via Giuseppe Verdi, Veduggio con Colzano

Distanza dal tracciato della SS36: 244 m

Progressivo del tracciato della SS36: Km 31+3

## Descrizione:

Destinazione d'uso: Ruderati box e depositi

Stato dell'immobile: Scadente

Numero di piani: 1

Altezza: 3 m

Orientamento rispetto al tracciato della SS36: Obliquo



Identificazione del ricettore n. 75 ed eventuale foto a descrizione dello stesso (sotto).

# Scheda del ricettore n. 76

## Localizzazione:

Via Giuseppe Verdi, Veduggio con Colzano

Distanza dal tracciato della SS36: 237 m

Progressivo del tracciato della SS36: Km 31+3

## Descrizione:

Destinazione d'uso: Ruleri box e depositi

Stato dell'immobile: Scadente

Numero di piani: 1

Altezza: 3 m

Orientamento rispetto al tracciato della SS36: Parallelo



Identificazione del ricettore n. 76 ed eventuale foto a descrizione dello stesso (sotto).

# Scheda del ricettore n. 77

## Localizzazione:

Via Giuseppe Verdi, Veduggio con Colzano

Distanza dal tracciato della SS36: 255 m

Progressivo del tracciato della SS36: Km 31+3

## Descrizione:

Destinazione d'uso: Ruleri box e depositi

Stato dell'immobile: Medio

Numero di piani: 1

Altezza: 3 m

Orientamento rispetto al tracciato della SS36: Perpendicolare



Identificazione del ricettore n. 77 ed eventuale foto a descrizione dello stesso (sotto).



# Scheda del ricettore n. 78

## Localizzazione:

Via Giuseppe Verdi, Veduggio con Colzano

Distanza dal tracciato della SS36: 270 m

Progressivo del tracciato della SS36: Km 31+3

## Descrizione:

Destinazione d'uso: Residenziale

Stato dell'immobile: Buono

Numero di piani: 3

Altezza: 9 m

Orientamento rispetto al tracciato della SS36: Perpendicolare



Identificazione del ricettore n. 78 ed eventuale foto a descrizione dello stesso (sotto).



# Scheda del ricettore n. 79

## Localizzazione:

SS36, Veduggio con Colzano

Distanza dal tracciato della SS36: 41 m

Progressivo del tracciato della SS36: Km 31+1

## Descrizione:

Destinazione d'uso: Commerciale e servizi

Stato dell'immobile: Buono

Numero di piani: 1

Altezza: 3 m

Orientamento rispetto al tracciato della SS36: Parallelo



Identificazione del ricettore n. 79 ed eventuale foto a descrizione dello stesso (sotto).





# Scheda del ricettore n. 80

## Localizzazione:

SS36, Veduggio con Colzano

Distanza dal tracciato della SS36: 58 m

Progressivo del tracciato della SS36: Km 31+1

## Descrizione:

Destinazione d'uso: Commerciale e servizi

Stato dell'immobile: Buono

Numero di piani: 1

Altezza: 3 m

Orientamento rispetto al tracciato della SS36: Parallelo



Identificazione del ricettore n. 80 ed eventuale foto a descrizione dello stesso (sotto).





# Scheda del ricettore n. 81

## Localizzazione:

SS36, Veduggio con Colzano

Distanza dal tracciato della SS36: 61 m

Progressivo del tracciato della SS36: Km 31+1

## Descrizione:

Destinazione d'uso: Commerciale e servizi

Stato dell'immobile: Buono

Numero di piani: 1

Altezza: 3 m

Orientamento rispetto al tracciato della SS36: Parallelo



Identificazione del ricettore n. 81 ed eventuale foto a descrizione dello stesso (sotto).



# Scheda del ricettore n. 82

## Localizzazione:

SS36, Veduggio con Colzano

Distanza dal tracciato della SS36: 47 m

Progressivo del tracciato della SS36: Km 31+2

## Descrizione:

Destinazione d'uso: Commerciale e servizi

Stato dell'immobile: Buono

Numero di piani: 1

Altezza: 3 m

Orientamento rispetto al tracciato della SS36: Parallelo



Identificazione del ricettore n. 82 ed eventuale foto a descrizione dello stesso (sotto).





# Scheda del ricettore n. 83

## Localizzazione:

SS36, Veduggio con Colzano

Distanza dal tracciato della SS36: 72 m

Progressivo del tracciato della SS36: Km 31+2

## Descrizione:

Destinazione d'uso: Commerciale e servizi

Stato dell'immobile: Buono

Numero di piani: 1

Altezza: 3 m

Orientamento rispetto al tracciato della SS36: Parallelo

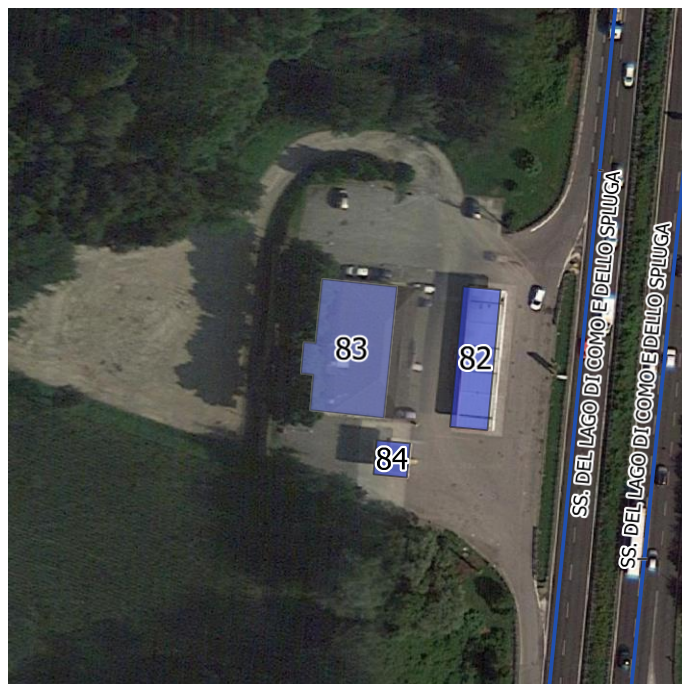

Identificazione del ricettore n. 83 ed eventuale foto a descrizione dello stesso (sotto).





# Scheda del ricettore n. 84

## Localizzazione:

SS36, Veduggio con Colzano

Distanza dal tracciato della SS36: 62 m

Progressivo del tracciato della SS36: Km 31+2

## Descrizione:

Destinazione d'uso: Commerciale e servizi

Stato dell'immobile: Buono

Numero di piani: 1

Altezza: 3 m

Orientamento rispetto al tracciato della SS36: Parallelo



Identificazione del ricettore n. 84 ed eventuale foto a descrizione dello stesso (sotto).

