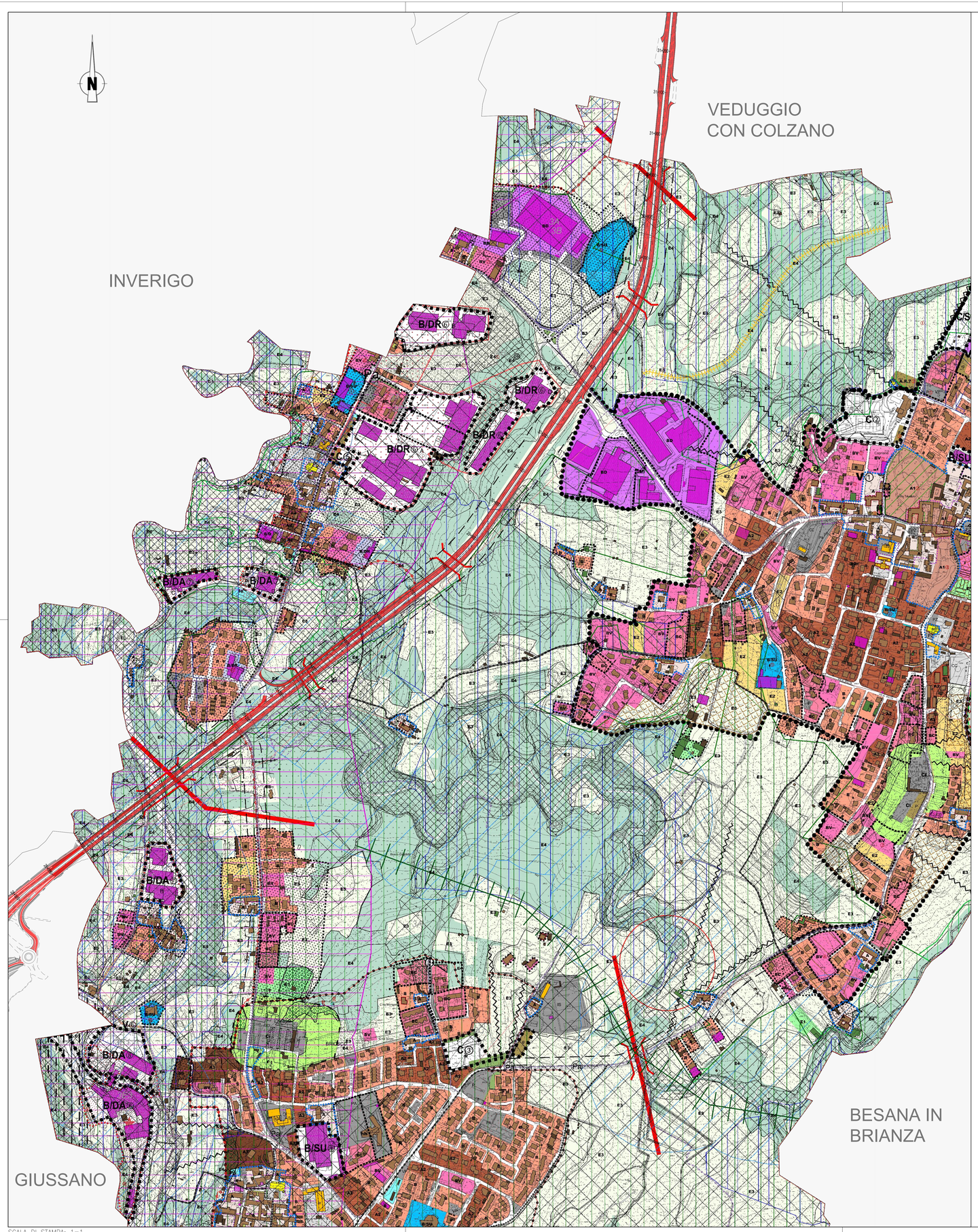

SCALA DI STAMPA: 1=1

LEGENDA

Piano delle Regole - Comune di Briosco - Stralcio Tavola 2 - Azzonamento PGT(aggiornamento settembre 2019)

TESSUTO URBANO CONSOLIDATO

AMBITI RESIDENZIALI - BORGO DI BRIOSCO
I.G.M. 1888 (art. 36 - N.d.A. del PTCP)

- A — **AMBITO A-CS:** CENTRI STORICI E NUCLEI DI ANTICA FORMAZIONE
- A1 — **AMBITO A1:** VILLE E PARCHI STORICI
  - Beni individuali - ex D.Lgs 42/2004 art. 136 - • villa Medici e parco (Briosco) • villa Tiraboschi e parco • villa Annoni (Cayrano)

AMBITI SUCCESSIVI AL 1888- ESISTENTI AL 1970

- A2 — **AMBITO A2-TIST:** **AMBITI DI INTERESSE STORICO TIPOLOGICO DEL BORGO DI BRIOSCO**
- A3 — AMBITO A3: VILLE E GIARDINI

AMBITI RESIDENZIALI

- B — **AMBITO B :** RESIDENZIALE DI COMPLETAMENTO
- BV — **AMBITO BV:** RESIDENZIALE DI COMPLETAMENTO E DI VERDE PRIVATO
- BC — **AMBITO BC:** RESIDENZIALE DI COMPLETAMENTO PER PIANI ATTUATIVI VIGENTI
  AMBITO DI COMPENSAZIONE di cui all'Art. 5 - BV ③ BV⑤ delle N.T.A. del D.d.P.

AMBITI PRODUTTIVI

- BD — **AMBITO B/D:** AMBITI DI TESSUTO URBANO CONSOLIDATO
- B/DR — **AMBITO B/DR:** IN AMBITO PREVALENTEMENTE RESIDENZIALE

AMBITI PER SERVIZI

- B/SU — **AMBITO B/SU:** AMBITI DI TESSUTO URBANO CONSOLIDATO

AMBITI PER SERVIZI E PER IMPIANTI TECNOLOGICI
AMBITI F - SERVIZI DI PUBBLICO INTERESSE (STANDARD)
(SI AB NP/PDC)

- **AMBITO F:** RESIDENZIALE
- **AMBITO F/D:** PRODUTTIVO — prescrizioni di cui all'Art. 5 delle N.T.A. del D.d.P.
- **AMBITO F/S:** PER SERVIZI

URBANIZZAZIONE PRIMARIA U1

- P — P1 PARC-RIGGI DI SUPERFICE E SOTTERRANEI DI QUARTIERE
- P1 PARC-RIGGI PRIVATI AD USO PUBBLICO

URBANIZZAZIONE SECONDARIA U2

		pubblici	privati
A	ISTRUZ ONE A-TENDORE	Sma s/ma	ASILI NIDO E SCUOLE INFERIORE
		Sp/ s/p	SCUOLA DELL'OBBLIGO (ELEMENTARI)
		S/m s/m	SCUOLA DELL'OBBLIGO (MEDIE)
B	INTERESSE COMUNE	Hp/ hp	ATTREZZ.PER CONGREGARE, SAVITARE E ASSISTERE (SAN)
		M	MUSEI, PINOTECHE DELLA CULTURA (CONFORMI)
		Cc/ cc	CASE DI CURA, OSPEDALI, CASE DI RIPOSO, CASE DI RICOVERO E CURA (SAN.)
		Gr	ATTREZZ.PER RELIGIONE (CONFORMI)
C	PARCO - G OCO - SPORT	Vp/ vp	AREE VERDE DI QUARTIERE
		Vr/ vr	AREE VERDE PER INSEDIAMENTI PRODUTTIVI
		Pa/ pa	AREE PARCHEGGIO
		P/Z/ pz	POLI FUNZIONALI E PALAZZI
		Is/ is	SUPERFICI INFRASTRUTTURALI E LINEE AEREE
D	ISTRUZIONE RESIDENZIALE PUBBLICA		

AMBITO F1 - SERVIZI DI INTERESSE GENERALE

- **ZONA F1:**
  - S Impianti S.re c. sociale/ricreativi a tempo libero
  - Ss Attrezzature sport.ve e ed tempo libero private
  - Dc Deposito materiali edi ari di recupero
  - Cl Caline: acquedotto - elettrico e gas
  - Area cimiteriale
  - P.T. Uffici Postali
  - Ia Isola ecologica
  - Da Deposito Autobus
  - Pp Parcheggi privati

AMBITO F2 - SERVIZI PER STAZIONI DI SERVIZIO

- **ZONA F2**

ZONE V - PER MOBILITA' E INFRASTRUTTURE ESISTENTE

- LINEA DI RISPETTO AUTOSTRADE - TIPO A - Strada Statale n°. 36
- LINEA DI ARRETRAMENTO - art. 43 delle N.T.A. del P.G.R., STRADE EXTRAURBANE - TIPO C
- VIABILITA' E_F
- PERCORSI CICLOPEDONALI esistenti o in sede stradale G1
- PERCORSI RURALI G2
- INFRASTRUTTURE STRADALI G3
- VERDE INFRASTRUTTURE STRADALE

AMBITI DI TRASFORMAZIONE

AMBITI RESIDENZIALI

- C① — **AMBITO RESIDENZIALE DI TRASFORMAZIONE E TRASFERIMENTO**
  - ① prescrizioni di cui all'Art. 5 delle N.T.A. del D.d.P.

AMBITI PRODUTTIVI

- B/DR① — **AMBITO DI COMPLETAMENTO E RIQUALIFICAZIONE PRODUTTIVO**
- B/DA① — **AMBITO DI COMPLETAMENTO E RIQUALIFICAZIONE PRODUTTIVO**
  - ARTE DI ARRETRAMENTO OBBLIGATORIO art. 12 N.T.A. del P.d.R.

AMBITI PER SERVIZI

- CS① — **AMBITO PER SERVIZI**
  - ① prescrizioni di cui all'Art. 5 delle N.T.A. del D.d.P.
- B/SU① — **AMBITO PER SERVIZI DI TRASFORMAZIONE E TRASFERIMENTO**
  - ① prescrizioni di cui all'Art. 5 delle N.T.A. del D.d.P.
  - Area di Alta trasformabilità di cui all'art. 5 - B/SU ① sulla N.T.A. del D.d.P.

AMBITI PER SERVIZI E PER IMPIANTI TECNOLOGICI
di servizio

- **AMBITO F:** SERVIZI DI PUBBLICO INTERESSE (STANDARD)
  - ① prescrizioni di cui all'Art. 5 delle N.T.A. del D.d.P.

ZONE V - PER MOBILITA' E INFRASTRUTTURE DI PROGETTO

prescrizioni di cui all'Art. 5 delle N.T.A. del D.d.P.

- LINEA DI RISPETTO STRADALE STRADE EXTRAURBANE - TIPO C
- VIABILITA' E_F prescrizioni di cui all'Art. 5 delle N.T.A. del D.d.P.
- PERCORSI CICLOPEDONALI - G1 ED LINEA FERROVIARIA
- PERCORSI RURALI G2 - oggetto di progetto o recupero GREENWAY
- INFRASTRUTTURE STRADALI G3
- VERDE INFRASTRUTTURE STRADALE
- Pa — PASSAGGIO CICLOPEDONALE ATTREZZATO G4
- SOTTOPASSO ECOLOGICO G5

AREE NON SOGGETTE A TRASFORMAZIONE

- 25 mt. — ZONA F1: FASCIA RISPETTO ELETTRODOTTO
- LINEE ELETTRODOTTO AD ALTA TENSIONE
- LINEE ELETTRODOTTO A MEDIA TENSIONE

AMBITI R

- **AMBITO R1:** FASCIA di rispetto cimiteriale vigente
- **AMBITO R1:** Fascia di rispetto stradale — FASCIA di rispetto scalata da piantumare

COMPONENTE GEOLOGICA, IDROGEOLOGICA E SISMICA DEL PGT
VINCOLI E CLASSI DI FATTIBILITA'

CLASSI DI PERICOLOSITA' SISMICA LOCALE (PSL)
z1a, z1b, z1c, z2a, z4c, z4b, z4c

AREE DI SALVAGUARDIA DELLE CAPTAZIONI A SCOPO IDROPOTABILE
D.P.R. 236/88 - D. Lgs. 152/99 (art.21) modificato con D. Lgs. 258/00 (art.5) - D.G.R. n.7/12693/2003

- Pozzi pubblici (art. 47 delle N.T.A. del P.T.C.P.) a
  Zona di tutela assoluta dei pozzi pubblici idropotabili - 10 m - (DPR 236/88 - CLASS 1M/5/6/9 =Z4d)
- Zona di rispetto (criterio geometrico - raggio 200 m) - DPR 236/88 - DGR 7/12693

CLASSI DI FATTIBILITA' GEOLOGICA

- 2 — Classe 2 - Fattibilità con modeste limitazioni
- V5 — Classe 3 - Fattibilità con consistenti limitazioni
  - **3A - soggiacenza falda**
  - **3B - terreni scadenti**
  - **3C - acclività moderate**
  - **3D - area palodose**
  - **3E1 - allagamenti rari C PAI L PGRA**
  - **3E2 - allagamenti poco frequenti B PAI M PGRA**
  - **3E3 - allagamenti poco frequenti B PAI M PGRA in R4**
  - **3E4 - allagamenti poco frequenti NO PAI-PGRA**
  - **3F - aree allagabili per fognatura**
  - **3G - ambito di cave dismesse (Rg)** ambito di cava dismessa non recuperata)
- V5 — Classe 4 - Fattibilità con gravi limitazioni
  - **4A - alvei e aree allagabili**
  - **4B - versanti molto acclivi**

VINCOLI DEL RETICOLO IDRICO MINORE - RIM

Fascia di rispetto reticolo idrico (polizia idraulica)

CORSI D'ACQUA nell'elenco 2
(art. 142 lett. c - D. Lgs 42/2004)

VINCOLI DERIVANTI DA PTR

Area di esondazione controllata della Bevera di Renate
(codice rilasciato: ITN039-EI-148)

VINCOLI DERIVANTI DALLO STUDIO DI GESTIONE DEL RISCHIO IDRAULICO

Aree con criticità della rete fognaria

Aree per interventi strutturali

Aree di allagamento da rete fognaria

DELIMITAZIONE DELLE FASCIE FLUVIALI DEL P.A.I.
MODIFICHE E INTEGRAZIONI AL PRODOTTO DI PAIMODTRALCIO PER L'ASSETTO IDROGEOLOGICO approvato con d.g.c.m. 24-05-2001

- Delimitazione fascia fluviale A/B Piano Stralcio per l'Assetto Idrogeologico (P.A.I) - (Art. 45 com.3 N.T.A. del P.T.C.P.)
- Delimitazione fascia fluviale B/C Piano Stralcio per l'Assetto Idrogeologico (P.A.I) - (Art. 45 com.3 N.T.A. del P.T.C.P.)
- Delimitazione fascia fluviale C Piano Stralcio per l'Assetto Idrogeologico (P.A.I) - (Art. 45 com.3 N.T.A. del P.T.C.P.)

VINCOLI DEL PIANO DI GESTIONE DEI RISCHI DI ALLUVIONE

PGRA: pericolosità alta (H) reticolo principale

PGRA: pericolosità media (M) reticolo principale

PGRA: pericolosità bassa (L) reticolo principale

PROPOSTA DI AGGIORNAMENTO AREE IN DISSESTO

152 Fq - FRANE: Area di frana quiescente

211 Ee - ESONDAZIONI: Area a pericolosità molto elevata
611 Ambito territoriale RSCM Area P3M

ELEMENTI GEOMORFOLOGICI (VINCOLO ART.11 PTCP)

ORLO DI TERRAZZO
(Scarpata di terrazzo - Ambito vincolato)

CULMINE DI CRESTA DI MORENA
(Fianco di cresta morenica - Ambito vincolato)

AMBITI E ZONE AGRICOLE

ZONA AGRICOLA

- E1 — **ZONA E1:** INSEDIAMENTI AGRICOLI
- E2 — **ZONA E2:** AGRICOLA PER ORTI E GIARDINI
- E3 — **ZONA E3:** AGRICOLA DI TUTELA AMBIENTALE

AMBITI AGRICOLI di cui al P.T.C.P.

- E4 — **ZONA E4:** AREA BOSCHIVA PIF
- E4 — **ZONA E4:** SOVRAPPOSIZIONE AREA BOSCHIVA PIF SU ALTRO AMBITO
- E4 — **ZONA E4** ▷ AREA DA PIANTUMARE

PIANO TERRITORIALE DI COORDINAMENTO DEL PARCO REGIONALE DELLA VALLE DEL LAMBRO

- Perimetro Parco della Valle del Lambro
- Perimetro Parco Naturale
- SISTEMA DEGLI AGGREGATI URBANI (art. 12 - NTA del PTC)
- AMBITI INSEDIATIVI (art. 21 - NTA del PTC)
- AMBITI DI RIQUALIFICAZIONE INSEDIATIVA (art. 22 - NTA del PTC)
- AMBITI PRODUTTIVI INCOMPATIBILI (art. 29 - NTA del PTC)
  - prescrizioni di cui all'Art. 5 - B/SU ⑦*e B/SU ⑧ delle N.T.A. del D.d.P.
- ELEMENTI DI ARCHEOLOGIA INDUSTRIALE
- SISTEMA DELLE AREE FLUVIALI E LACUSTRI (art. 16 - NTA del PTC)
- SISTEMA DELLE AREE PREVALENTEMENTE AGRICOLE (art. 11 - NTA del PTC)
- AMBITI DI INTERESSE NATURALISTICO - AREE UMIDE - (art. 16 - NTA del PTC)
- AMBITI BOSCATI - esistenti (art. 16 - NTA del PTC) art. 142 lettera g) del D.Lgs 42/2004
- AMBITI DI PARCO STORICO (art. 18 - NTA del PTC)
- AMBITI PER INFRASTRUTTURE SPORTIVE (art. 23 - NTA del PTC)
- PERCORSI CICLOPEDONALI - G1
  Progetto Pista Ciclopedonale Milano - Ginevra (L.R. 31/86)
  Tratto Guanzate-Erba - Progetto esecutivo - Intervento Anno 2002
  prescrizioni di cui all'Art. 5 delle N.T.A. del D.d.P.
- AMBITI DEGRADATI (art. 19 - NTA del PTC)

PIANO PAESISTICO REGIONALE - P.P.R.

- ELEMENTI DI PRIMO LIVELLO DELLA RER
- ELEMENTI DI SECONDO LIVELLO DELLA RER
- CORRIDOIO REGIONALE PRIMARIO AD ALTA ANTROPIZZAZIONE
- VARCO DELLA RER
- ELEMENTI DI TUTELA della RETE ECOLOGICA REGIONALE - RER
- AREA AGRICOLA NELLO STATO DI FATTO
- AREA A VINCOLO IDROGEOLOGICO
- GEOSITO BEVERA DI BRIOSCO

P.T.C.P. - Piano Territoriale di Coordinamento Provinciale della Provincia di Monza e Brianza (solamente per la parte ESTERNA al Parco Regionale della Valle del Lambro)

- FIUMI, TORRENTI E CORSI D'ACQUA PUBBLICI E RELATIVE SPONDE (150 M)

SISTEMA DELLE AREE PROTETTE

- RETE VERDE DI RICOMPOSIZIONE PAESAGGISTICA
- AMBITI VALLIVI
- GIARDINI E PARCHI STORICI

AMBITI AGRICOLI

- AMBITI DESTINATI ALL'ATTIVITÀ AGRICOLA DI INTERESSE STRATEGICO
- PRINCIPALI LINEE DI CONTINUITÀ ECOLOGICA

anas GRUPPO FS ITALIANE

ANAS Struttura Territoriale Lombardia

Lavori per il miglioramento delle condizioni di sicurezza della S.S. n° 36 dal Km 27+800 al Km 44+300, tratta Giussano-Civate lungo la Strada Statale n° 36 "del Lago di Como e dello Spluga"

PROGETTO DEFINITIVO

COD. SIL. NOMSMI00668

PROGETTISTA

PINI SMART ENGINEERING

I PROGETTISTI:
Ing. Andrea Polli
Ordine degli Ingegneri Roma N°A19540

IL RESPONSABILE DEL S.I.A.:
Ing. Andrea Polli
Ordine degli Ingegneri Roma N°A19540

IL GEOLOGO:
Dott. Geol. Lorenzo Verzani
Ordine dei Geologi della Lombardia N°1234

IL COORDINATORE PER LA SICUREZZA IN FASE DI PROGETTAZIONE
Ing. Marco Meneguzzer
Ordine degli Ingegneri della provincia di Trento N°1483

VISTO,
IL RESPONSABILE DEL PROCEDIMENTO : *Ing. Pietro Gualandi*
IL DIRETTORE DELL'ESECUZIONE DEL CONTRATTO: *Ing. Emanuele Fiorenza*

PROTOCOLLO — DATA Aprile 2022

RELAZIONE PAESAGGISTICA

Stralci Pianificazione Comunale

Comune di Briosco

CODICE PROGETTO (PROGETTO / LIV. PROG. / N. PROG.)	NOME FILE / CODICE ELAB.	REVISIONE	SCALA:
-- MSMI 06 D 2101	T01IA12AMBPL05_B_piani comunali_Briosco / T01IA12AMBPL05	B	1:5.000

REV.	DESCRIZIONE	DATA	REDATTO	VERIFICATO	APPROVATO
B	*Revisione per istruttorie revisione ANAS*	*Aprile 2023*	*M. Schiavo*	*M. Del Fedele*	*A. Polli*
A	*Emissione Progetto Definitivo*	*08/04/2022*	*M. Schiavo*	*E. Trussoni*	*F. Bontempi*

0 50 100 250m
Scala 1:5000