

NOTE GENERALI

PER QUALSIASI INFORMAZIONE RIGUARDANTE LE COMPONENTI OPACHE E TRASPARENTI FARE RIFERIMENTO ALLE SEZIONI E AI PROSPETTI TIPOLOGICI

PROSPETTO BARRIERA ACUSTICA BA-03 (tratto 1)

VISTA LATO CAMPAGNA

BA-03 - H = 3,00 m - Lot = 231,00 m sullo sviluppo

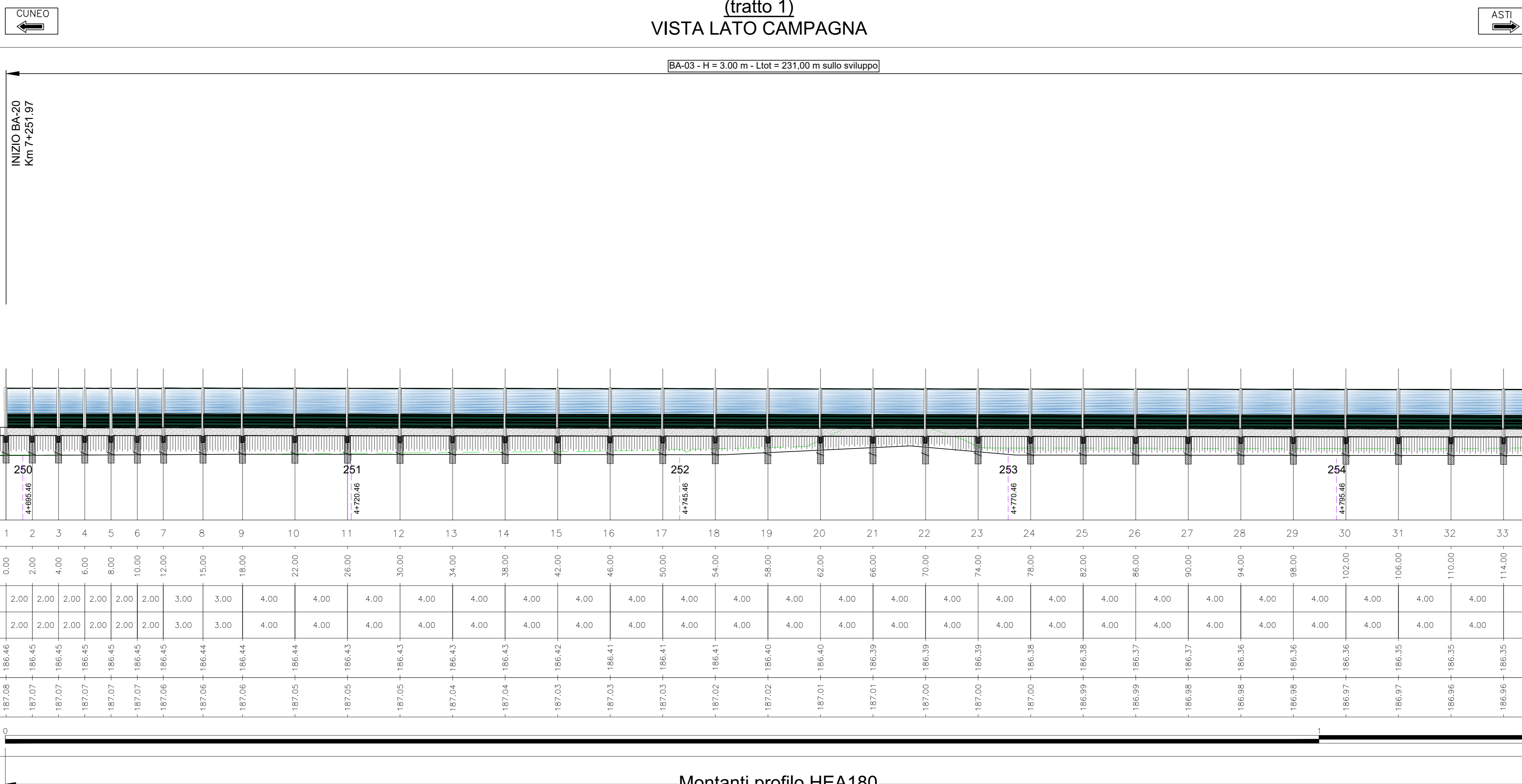

PICCHETTO	1	2	3	4	5	6	7	8	9	10	11	12	13	14	15	16	17	18	19	20	21	22	23	24	25	26	27	28	29	30	31	32	33	
DISTANZE PROGRESSIVE	0,00	2,00	4,00	6,00	8,00	10,00	12,00	15,00	18,00	22,00	26,00	30,00	34,00	38,00	42,00	46,00	50,00	54,00	58,00	62,00	66,00	70,00	74,00	78,00	82,00	86,00	90,00	94,00	98,00	102,00	106,00	110,00	114,00	
DISTANZE PARZIALI		2,00	2,00	2,00	2,00	2,00	2,00	3,00	3,00	4,00	4,00	4,00	4,00	4,00	4,00	4,00	4,00	4,00	4,00	4,00	4,00	4,00	4,00	4,00	4,00	4,00	4,00	4,00	4,00	4,00	4,00	4,00	4,00	
DISTANZE PARZIALI SULLO SVILUPPO DELLA BARRIERA		2,00	2,00	2,00	2,00	2,00	2,00	3,00	3,00	4,00	4,00	4,00	4,00	4,00	4,00	4,00	4,00	4,00	4,00	4,00	4,00	4,00	4,00	4,00	4,00	4,00	4,00	4,00	4,00	4,00	4,00	4,00	4,00	
QUOTE INFISSIONE PALO (corrispondente ad appoggio pannello di pulizia)		187,07	186,45	186,45	186,45	186,45	186,45	186,44	186,44	186,44	186,43	186,43	186,43	186,43	186,43	186,41	186,41	186,41	186,41	186,40	186,39	186,39	186,38	186,38	186,38	186,37	186,37	186,36	186,36	186,36	186,35	186,35	186,35	
----- QUOTE CIGLIO STRADALE ASFALTATO		187,08	186,46	186,45	186,45	186,45	186,44	186,44	186,44	186,44	186,43	186,43	186,43	186,43	186,43	186,41	186,41	186,41	186,41	186,40	186,39	186,39	186,38	186,38	186,38	186,37	186,37	186,36	186,36	186,36	186,35	186,35	186,35	
ETTOMETRICHE	0																																	1

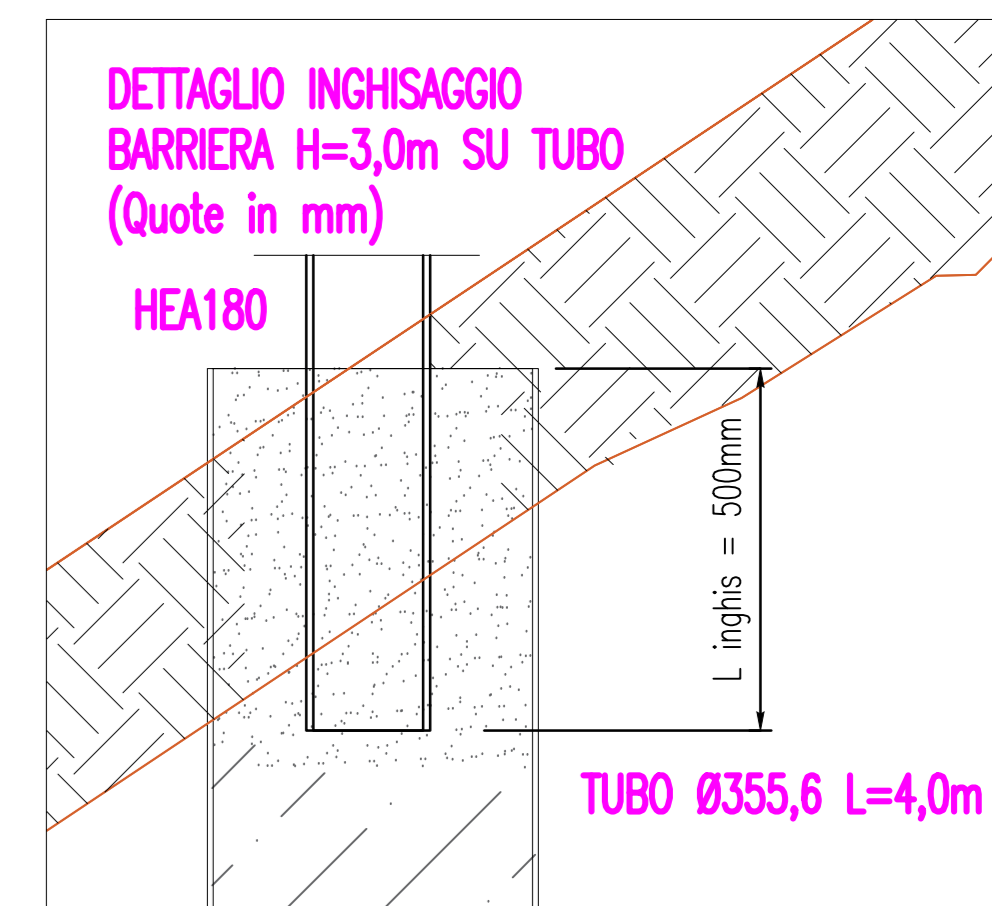

PROSPETTO BARRIERA ACUSTICA BA-03 (tratto 2)

VISTA LATO CAMPAGNA

BA-03 - H = 3,00 m - Lot = 231,00 m sullo sviluppo

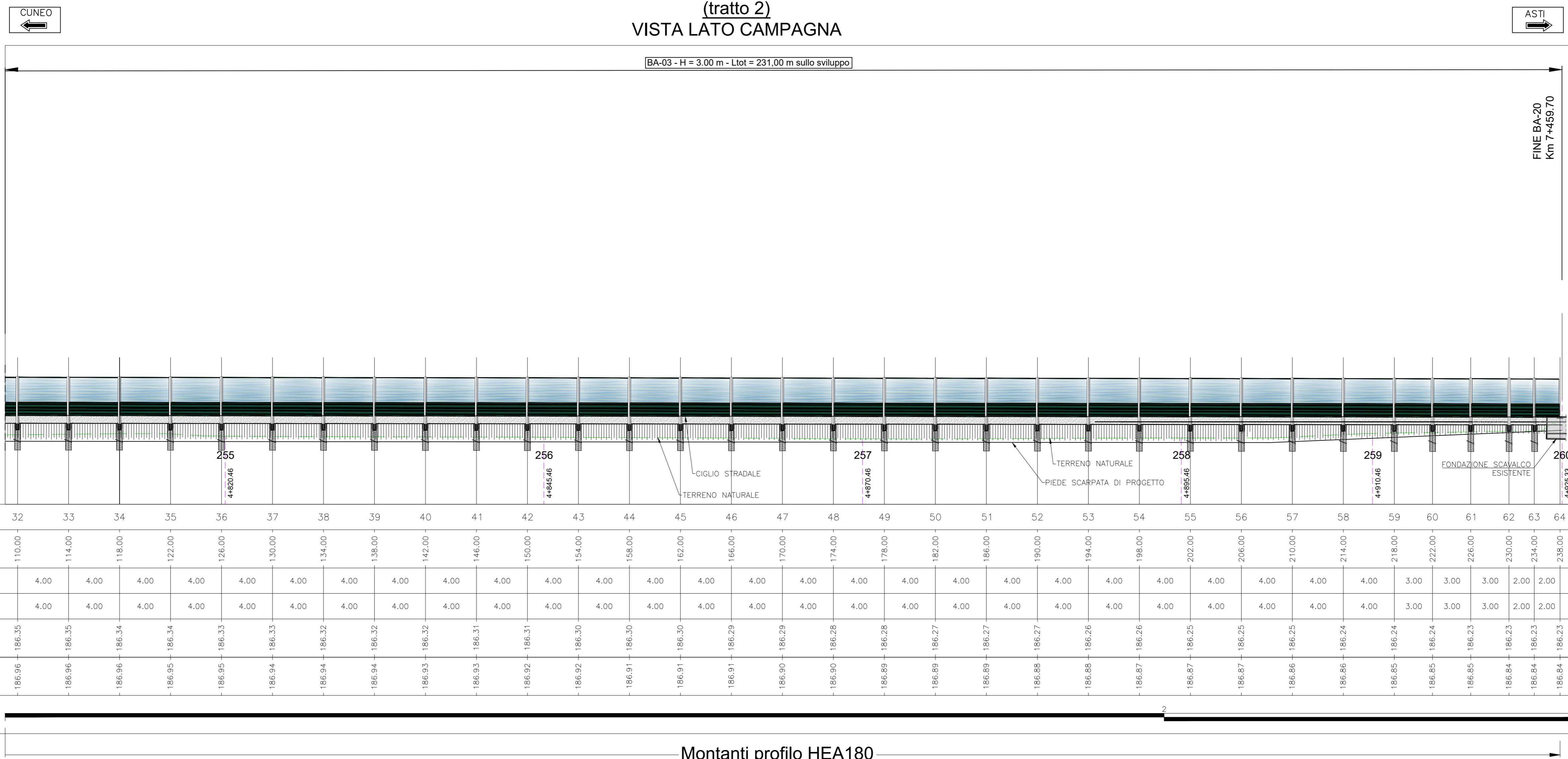

PICCHETTO	32	33	34	35	36	37	38	39	40	41	42	43	44	45	46	47	48	49	50	51	52	53	54	55	56	57	58	59	60	61	62	63	64	
DISTANZE PROGRESSIVE	110,00	114,00	118,00	122,00	126,00	130,00	134,00	138,00	142,00	146,00	150,00	154,00	158,00	162,00	166,00	170,00	174,00	178,00	182,00	186,00	190,00	194,00	198,00	202,00	206,00	210,00	214,00	218,00	222,00	226,00	230,00	234,00	238,00	
DISTANZE PARZIALI		4,00	4,00	4,00	4,00	4,00	4,00	4,00	4,00	4,00	4,00	4,00	4,00	4,00	4,00	4,00	4,00	4,00	4,00	4,00	4,00	4,00	4,00	4,00	4,00	4,00	4,00	3,00	3,00	3,00	2,00	2,00		
DISTANZE PARZIALI SULLO SVILUPPO DELLA BARRIERA		4,00	4,00	4,00	4,00	4,00	4,00	4,00	4,00	4,00	4,00	4,00	4,00	4,00	4,00	4,00	4,00	4,00	4,00	4,00	4,00	4,00	4,00	4,00	4,00	4,00	4,00	3,00	3,00	3,00	2,00	2,00		
QUOTE INFISSIONE PALO (corrispondente ad appoggio pannello di pulizia)		186,35	186,35	186,34	186,34	186,33	186,33	186,32	186,32	186,31	186,31	186,30	186,30	186,29	186,28	186,28	186,27	186,27	186,26	186,26	186,25	186,25	186,25	186,24	186,24	186,23	186,23	186,23	186,22	186,22	186,21	186,21		
----- QUOTE CIGLIO STRADALE ASFALTATO		186,36	186,35	186,34	186,34	186,33	186,33	186,32	186,32	186,31	186,31	186,30	186,30	186,29	186,28	186,28	186,27	186,27	186,26	186,26	186,25	186,25	186,25	186,24	186,24	186,23	186,23	186,23	186,22	186,22	186,21	186,21		
ETTOMETRICHE																																		

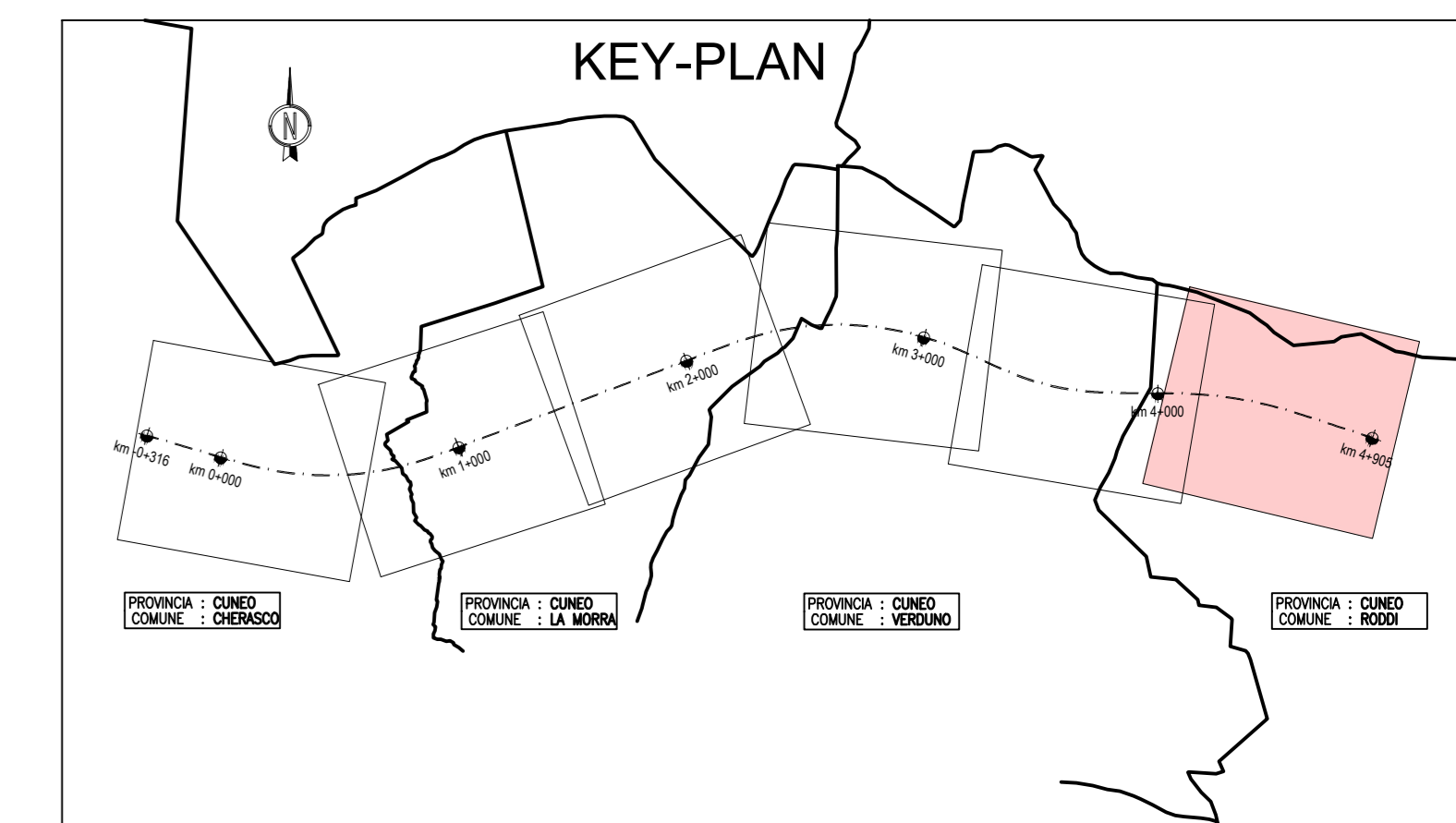



**TRONCO II A21 (ASTI EST) - A6 (MARENE)  
LOTTO 6 RODDI-DIGA ENEL**

**STRALCIO a  
TRA IL LOTTO II.7 E LA PK. 5+000**

**PROGETTO ESECUTIVO**

OTTEMPERANZA ALLE PRESCRIZIONI  
DEL DECRETO DI COMPATIBILITA' AMBIENTALE N.194 DEL 18.04.2023

03 - PROGETTO STRADALE  
03.14 - Barriere antirumore  
Prospetto barriere - Tavola 3

IMPRESA	PROGETTISTA	INTEGRATORE ATINIX SPECIALISTICHE	COMMITTENTE
			Autosole ASD-Cuneo S.p.A. Strada 4 - Cuneo (CN) - Italia Via S. Costantino, 30/E 00187 Roma

REV.	DATA	DESCRIZIONE	REDATTO	CONTR.	APPROV.	RIESAME	DATA	SCALA
A	07-2023	EMISSIONE	by Ferr.	by Mariani	by Spizzo	by Spizzo	03.14.07	1:500

CODIFICA: P017 E B1A P2 003 A

RESPONSABILE DEL PROCEDIMENTO: VISTO DELLA COMMITTENTE