

Key plan

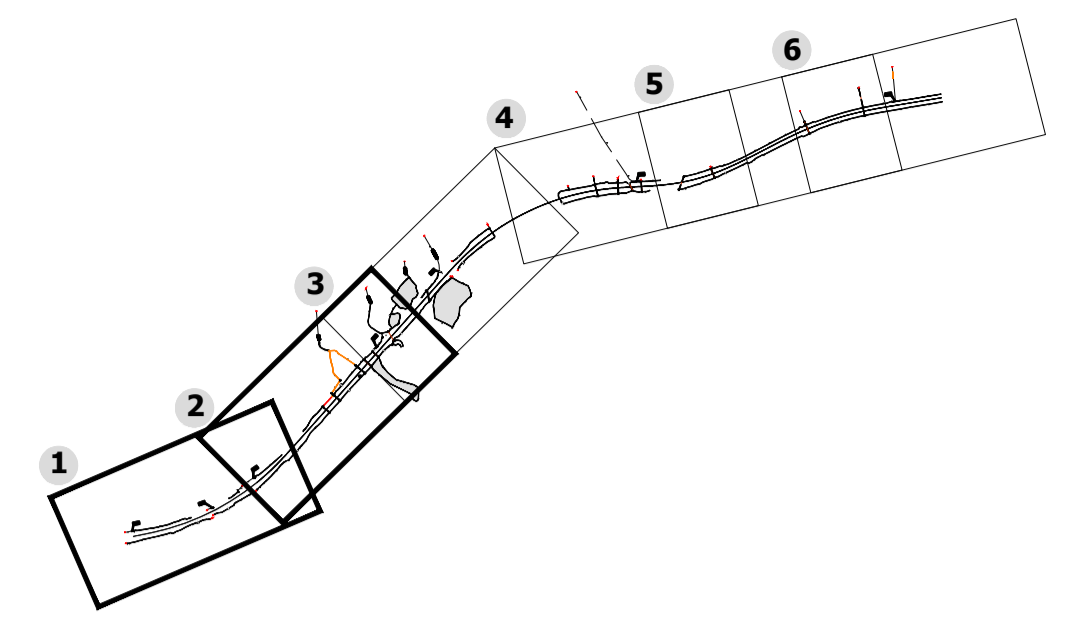

LEGENDA

- Tracciato di progetto
- Ripristino delle aree di cantiere ed aree di salvaguardia della vegetazione esistente**
 - Aree di salvaguardia della vegetazione esistente
 - Ripristino allo stato ante apertam delle aree di cantiere e di lavorazione
- Opere a verde**
 - Inerbimento tecnico
 - 1 - Fascia arbustiva
 - 2 - Fascia arboreo-arbustiva TIPO 1
 - 3 - Fascia arboreo-arbustiva TIPO 2
 - 4 - Fascia forestale di protezione dell'avifauna
 - 5 - Fascia forestale meso-igrofila di protezione dell'avifauna
 - 6 - Bosco meso igrofilo
 - 7 - Bosco igrofilo
 - 8 - Fascia arboreo-arbustiva di mascheramento
 - 9 - Fascia arbustiva ecotonale
 - 10 - Rilevato alto: macchie arbustive di mascheramento
 - 11 - Rinverdimento della fascia di separazione dei due sensi di marcia
- Progetti di compensazione**
 - Ecodotto
 - Area di sosta "La Cascata"
 - Viabilità podereale e cicloturistica
 - Bat Bridge
 - Area "ex Mulino"

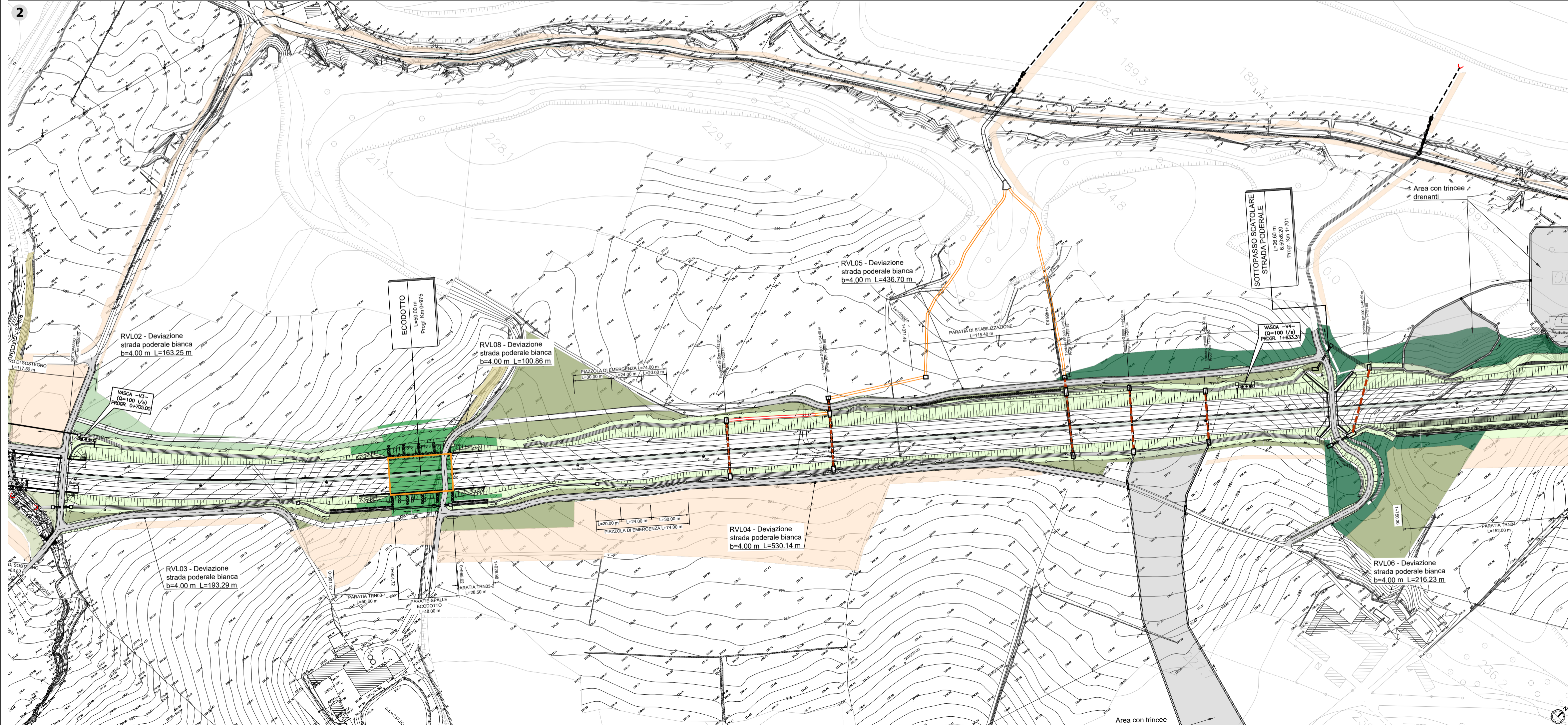

**TRONCO II A21 (ASTI EST) - A6 (MARENE)
LOTTO 6 RODDI-DIGA ENEL**

**STRALCIO a
TRA IL LOTTO II.7 E LA PK. 5+000**

PROGETTO ESECUTIVO

**OTTEMPERANZA ALLE PRESCRIZIONI DEL DECRETO DI
COMPATIBILITA' AMBIENTALE N. 194 DEL 18.04.2023**

**09 - PROGETTO DI INSERIMENTO PAESAGGISTICO E AMBIENTALE
N. 09.03 - Progetto territoriale di inserimento e raccordo con la vegetazione
Planimetria generale di inserimento paesaggistico ambientale - Tavola 1**

IMPRESA 	PROGETTISTA 	INTEGRATORE ATTIVITA' SPECIALISTICHE Dott. Ing. Salvatore Squazzo Alto degli Ingegneri provincia di Salerno n. 5031	COMMITTENTE Autostrada Asti-Cuneo S.p.A. Direzione e Coordinamento: SALLI p.A. (Gruppo ASTI) Via XX Settembre, 98/E 00187 Roma					
REV.	DATA	DESCRIZIONE	REDATTO	CONTR.	APPROV.	RIESAME	DATA	SCALA
A	07-2023	EMISSIONE	Arch. Mossari	Ing. Di Prete	Ing. Squazzo	Ing. Squazzo	LUGLIO 2023	1:2000
							N. PROG.	09.03.03
CODIFICA							WBS	A33126A000
PROGETTO							CUP	G31B20001080005
RESPONSABILE DEL PROCEDIMENTO							VISTO DELLA COMMITTENTE	