

**LEGENDA**

- Tracciato di progetto
- Piste ciclopedonali
- Opere a verde
- 1 - Fascia arbustiva
- 2 - Fascia arboreo-arbustiva TIPO 1
- 3 - Fascia arboreo-arbustiva TIPO 2
- 9 - Fascia arbustiva ecotonale
- 11 - Rinverdimento della fascia di separazione dei due sensi di marcia

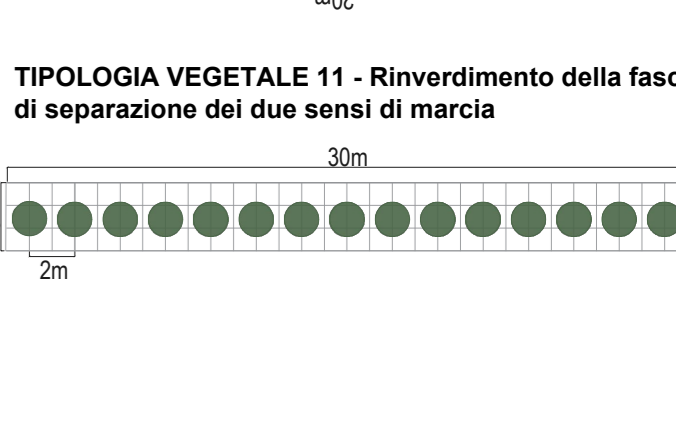

- SPECIE IMPIEGATE NEI SESTI**
- Sanguinella (*Cornus sanguinea*)
  - Nocciolo (*Corylus avellana*)
  - Biancospino comune (*Crataegus monogyna*)
  - Prugnolo selvatico (*Prunus spinosa*)
  - Rosa canina (*Rosa canina*)
  - Sorbo domestico (*Sorbus domestica*)
  - Lantana (*Viburnum lantana*)
  - Acer montano (*Acer pseudoplatanus*)
  - Frassino maggiore (*Fraxinus excelsior*)
  - Farnia (*Quercus robur*)
  - Pioppo nero (*Populus nigra*)
  - Pioppo bianco (*Populus alba*)
  - Corniolo (*Cornus mas*)
  - Ginestra odorosa (*Spartium junceum*)
  - Ligustro (*Ligustrum vulgare*)

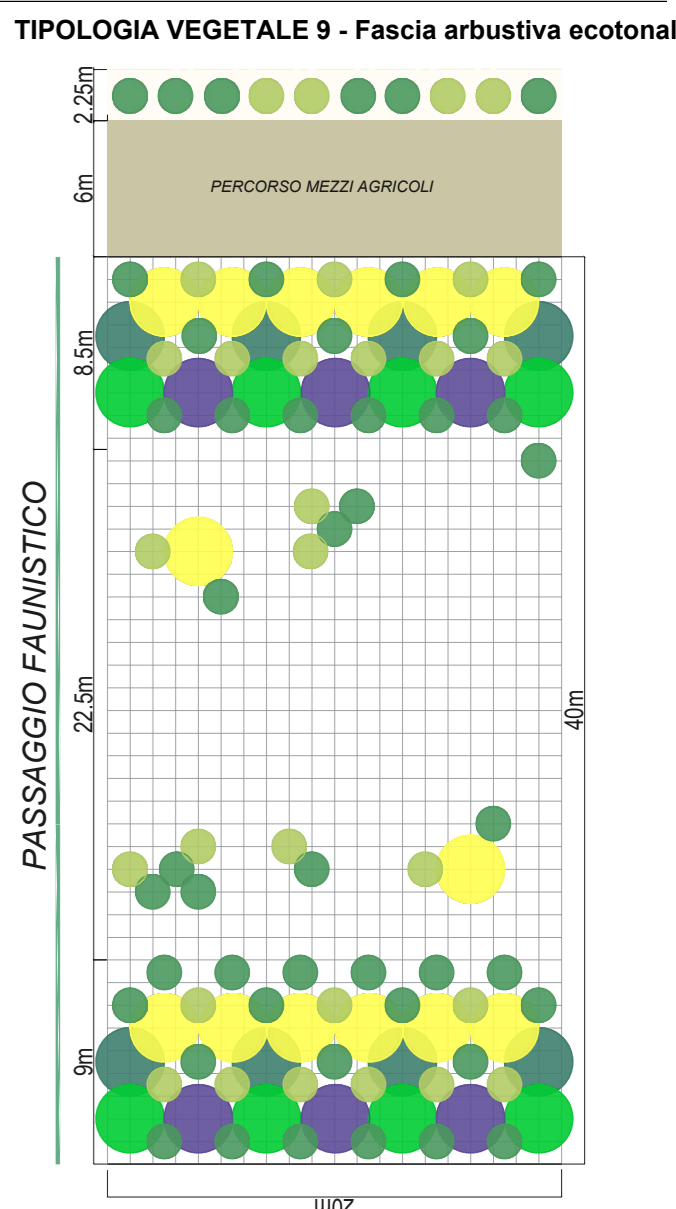
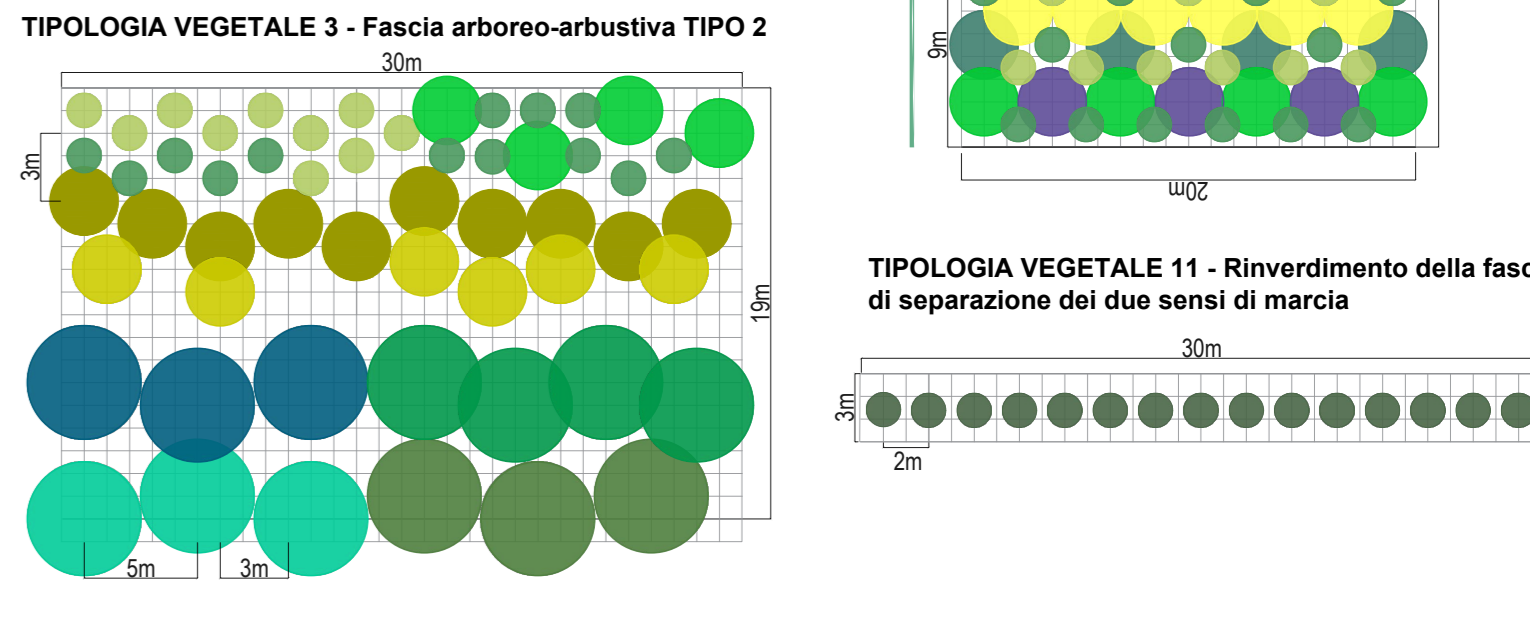
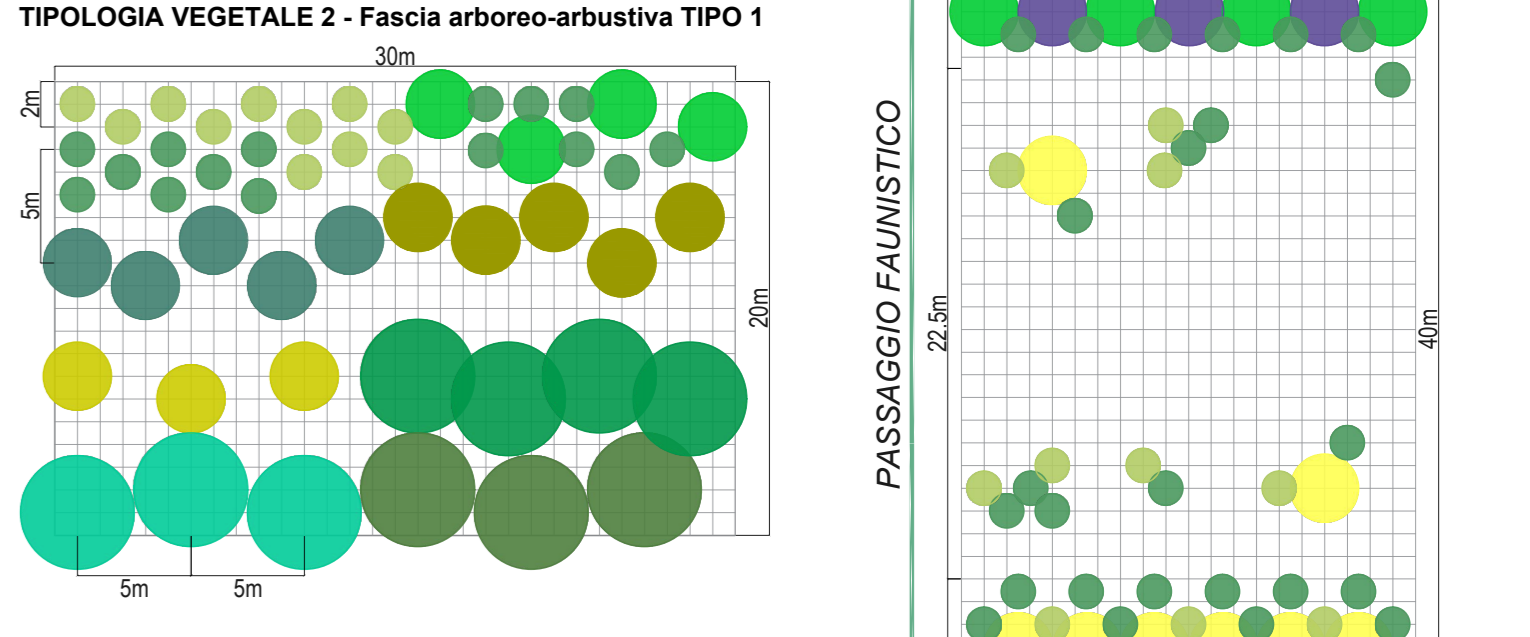
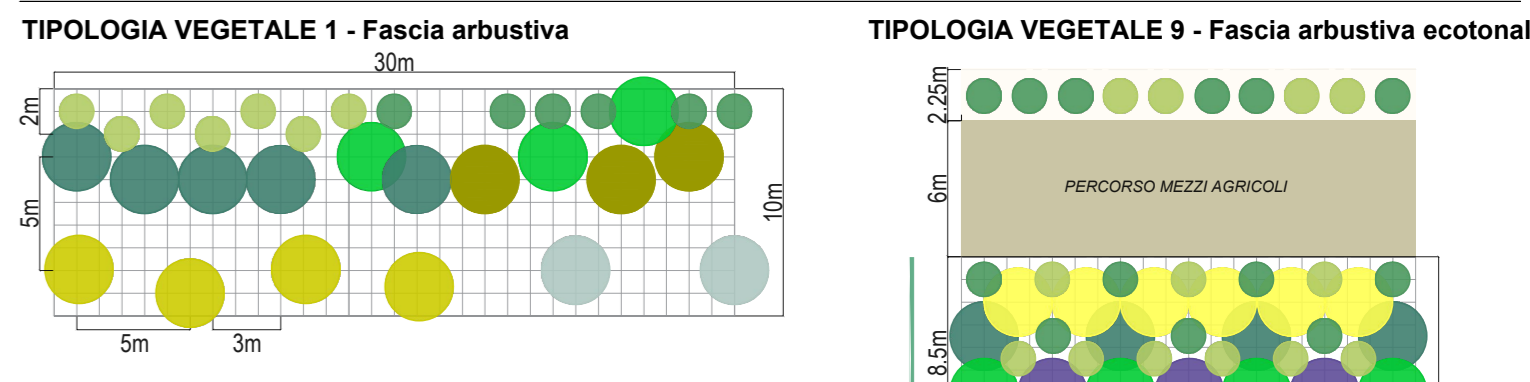

TRONCO II A21 (ASTI EST) - A6 (MARENE)  
LOTTO 6 RODDI-DIGA ENEL

STRALCIO a  
TRA IL LOTTO II.7 E LA PK. 5+000

**PROGETTO ESECUTIVO**

OTTEMPERANZA ALLE PRESCRIZIONI DEL DECRETO DI  
COMPATIBILITA' AMBIENTALE N. 194 DEL 18.04.2023  
09 - PROGETTO DI INSERIMENTO PAESAGGISTICO E AMBIENTALE  
09.03 - Progetto territoriale di inserimento e raccordo con la vegetazione  
Planimetria Opere a verde - Tavola 2

IMPRESA	PROGETTISTA	INTEGRATORE ATTRAVERSO SPECIALISTICO	COMMITTENTE
ITINERA	PROGER	Autosole Asti-Cuneo S.p.A. Dati: Ing. Stefano Spasato Via: Via S. Siro, 10 10128 Asti (AT) - Italia	Autosole Asti-Cuneo S.p.A. Dati: Ing. Stefano Spasato Via: Via S. Siro, 10 10128 Asti (AT) - Italia

REV.	DATA	DESCRIZIONE	REDATTO	CONTR.	APPROV.	RESAME	DATA	SCALA
A	07-2023	EMISSIONE	Arch. Massini	Ing. Di. Prof. Ing. Spasato	Ing. Spasato	N. PROJGR.	09.03.13	1:1000

PROGETTO	IV	DOCUMENTO	REV.	PROG.
09.03	01	01	01	01

RESPONSABILE DEL PROCEDIMENTO: \_\_\_\_\_ VISTO DELLA COMMITTENTE: \_\_\_\_\_

Il presente progetto ha lo scopo di realizzare l'opera di inserimento paesaggistico e ambientale del lotto II.7 e della PK. 5+000 nel territorio del lotto II.7 del progetto di lotto II.7 del Tronco II A21 (Asti Est) - A6 (Marene) - Lotto 6 Roddi-Diga Enel. Il presente progetto è stato elaborato in conformità con le prescrizioni del Decreto di Compatibilità Ambientale N. 194 del 18.04.2023. MOD - COP - Ver. 0.1 - Rev. 01 - 01 - 01