

**PIANO TERRITORIALE PROVINCIALE EX. ART. 12 L.R. N. 9/1986 - PIANO TERRITORIALE PROVINCIALE**  
**Elaborato con valore analitico - Strutturale del sistema Storico-Insediativo**

**Legenda**

**AREE DI INTERESSE PAESAGGISTICO - ART.12 D.LGS N.157/2006**

- Comma 1 b) - fascia rispetto dei laghi 300 mt
- Comma 1 c) - corsi d'acqua (Regio Decreto 11/12/1933 n.1775)
- Comma 1 c) - fascia rispetto fluviale 150 mt
- Comma 1 d) - Fascia di rispetto montana - rilievi > 1200 mt

**Comma 1 f) - Riserve**

- Zona A
- Zona B
- Comma 1 f) - Parchi
- Comma 1 g) - Aree boschive
- Comma 1 m) - Aree archeologiche

**INVARIANTI AMBIENTALI DEL SISTEMA FISICO NATURALE**

- SIC - Siti di importanza comunitaria (Rete Natura 2000)
- ZPS - Zone di Protezione Speciale (Rete Natura 2000)
- Vincolo ai sensi della legge 1497/39
- Vincoli di nuova istituzione istituiti con Decreti Assessoriali
- D.L.vo 11/05/99 - fascia rispetto corsi d'acqua 10 mt

**Vincolo idrogeologico**

**Centri storici**

**Ambiti territoriali**

- N° 8 Area della catena settentrionale (Monti Nebrodi)
- N° 10 Area delle colline della Sicilia centro-meridionale
- N° 11 Area delle colline di Mazzarino e Piazza Armerina
- N° 12 Area delle colline dell'ennese
- N° 14 Area della pianura alluvionale catanese

**TEMI CARTOGRAFICI DI BASE**

**Rete ferroviaria esistente**

**Rete stradale esistente**

**Tipologia**

- Viabilità autostradale
- Viabilità statale
- Viabilità provinciale
- Acque pubbliche - D.Lgs 42/01, Sentenza n.657 del 04/02/02 C.d.S. - VI Sez.
- Laghi
- Bacini artificiali

**Limiti amministrativi provinciali**

**Limiti amministrativi comunali**

**Elementi C.T.R. - scala 1:10.000**

**LEGENDA DI PROGETTO**

- Aerogeneratore
- Futura stazione Elettrica RTN - "Caltascibetta 380/150/36 kV"
- Cavidotto 36 kV di progetto (interrato)

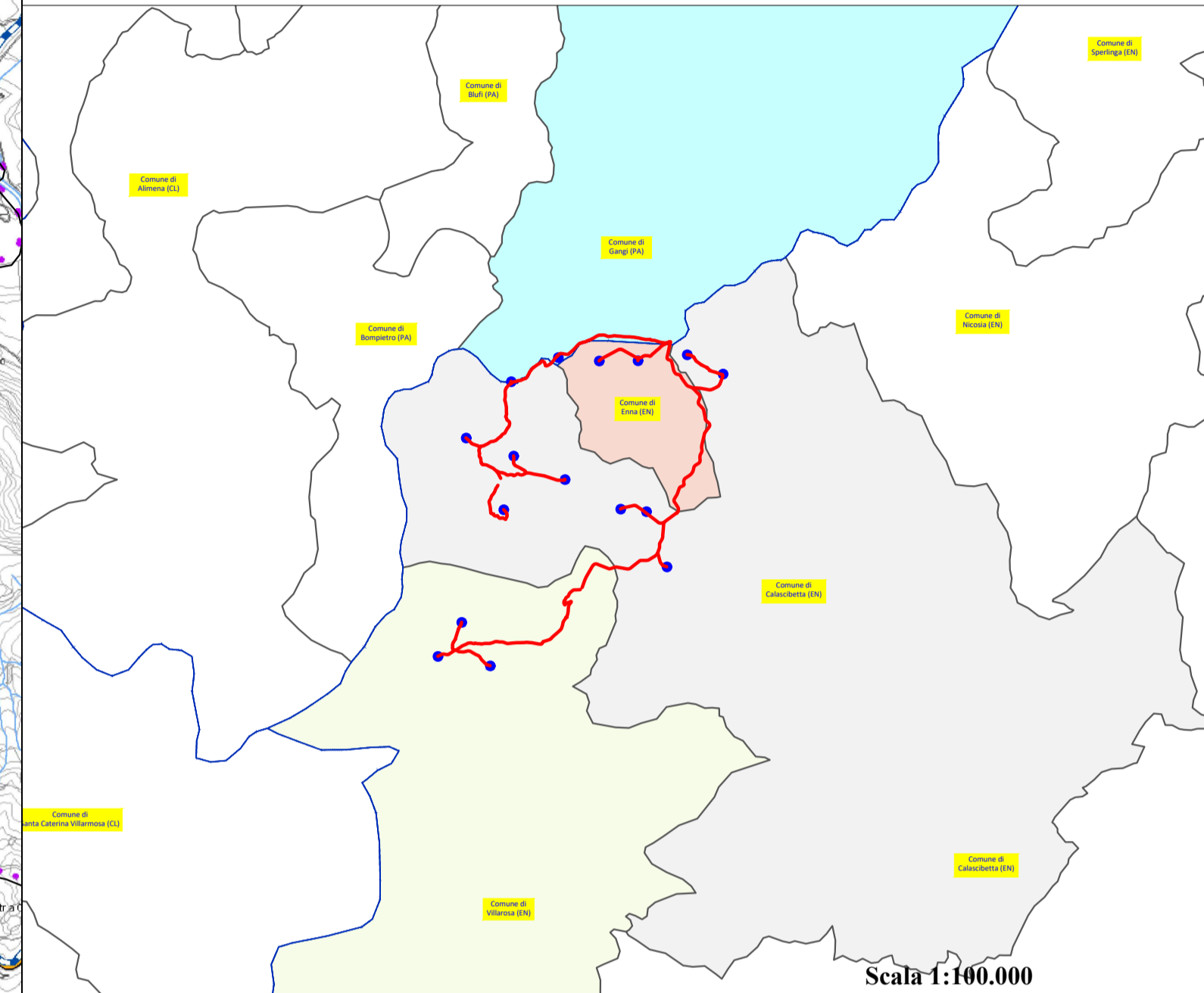
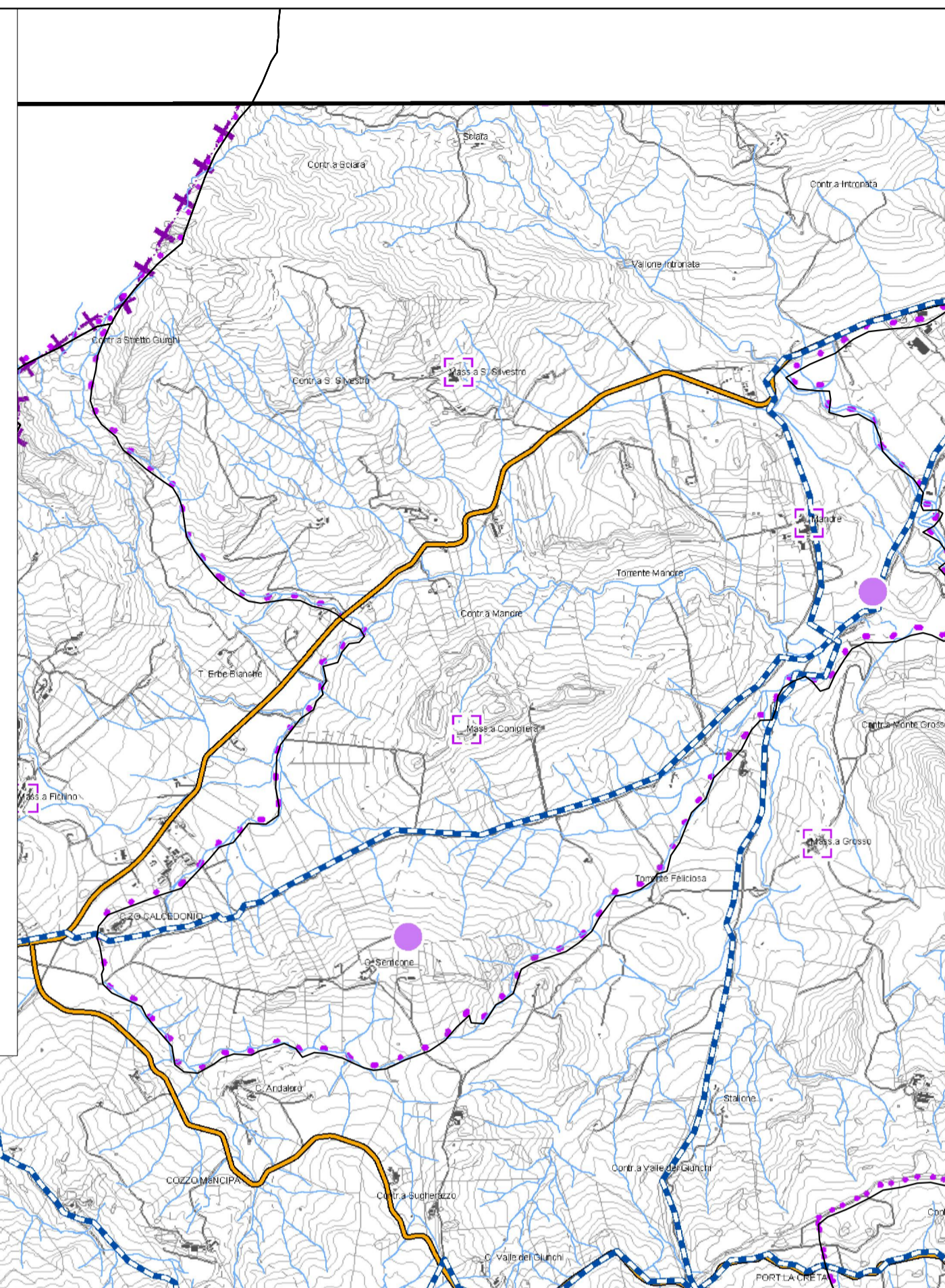

**REGIONE SICILIA**  
 PROVINCIA DI ENNA  
**COMUNE DI CALASCIBETTA**  
 LOCALITÀ MURCATO VECCHIO

Objetto:  
**PROGETTO DEFINITIVO PER LA COSTRUZIONE E L'ESERCIZIO DI UN IMPIANTO EOLICO COSTITUITO DA 16 AEROGENERATORI DI POTENZA TOTALE PARI A 96,0 MW E RELATIVE OPERE DI CONNESSIONE**

Sezione:  
**SEZIONE C - STUDIO D'INSERIMENTO URBANISTICO E VINCOLISTICO**

Elaborato:  
**INQUADRAMENTO RISPETTO AL PTP\_ENNA - PARTE 2 DI 3**

Nome file stampa: <b>EO.CLB01.PD.C.08.02.pdf</b>	Codifica Regionale: RS06EPD0026A0_ElaboratoGrafico_02_11	Scala: <b>1:25.000</b>	Formato di stampa: <b>A1</b>
Nome elaborato: <b>EO.CLB01.PD.C.08.02</b>	Tipologia: D		

Proponente: <b>E-WAY 3 S.r.l.</b> Piazza di San Lorenzo in Lucina, 4 00186 ROMA (RM) P.IVA. 16647721006 	Progettista: <b>E-WAY 3 S.r.l.</b> Piazza di San Lorenzo in Lucina, 4 00186 ROMA (RM) P.IVA. 16647721006 
---	--

CODICE	REV. n.	DATA REV.	REDAZIONE	VERIFICA	VALIDAZIONE
EO.CLB01.PD.C.08.02	00	12/2022	D.Verrone	A. Bottone	A. Bottone