



## LEGENDA DI PROGETTO

-  Aerogeneratore
-  Futura stazione Elettrica RTN - "Caltanissetta 380/150/36 kV "
-  Cavidotto 30 kV di progetto (interrato)

### QUADRO DI UNIONE



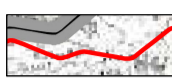
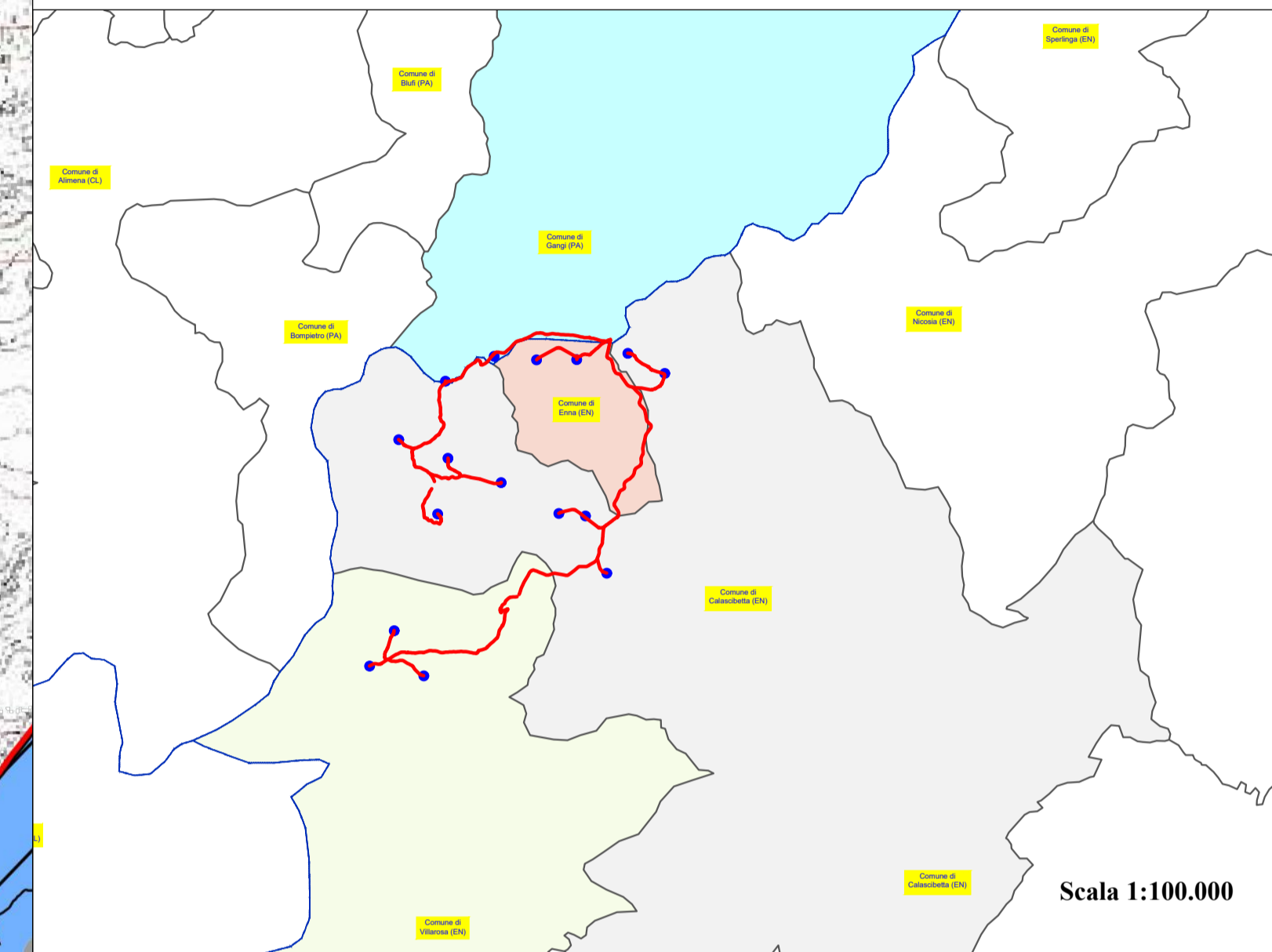

## REGIONE SICILIA PROVINCIA DI ENNA COMUNE DI CALASCIBETTA *LOCALITÀ MURCATO VECCHIO*

Oggetto:  
**PROGETTO DEFINITIVO PER LA COSTRUZIONE E L'ESERCIZIO DI UN IMPIANTO EOLICO COSTITUITO DA 16 AEROGENERATORI DI POTENZA TOTALE PARI A 96,0 MW E RELATIVE OPERE DI CONNESSIONE**

Sezione:  
**SEZIONE C - STUDIO D'INSERIMENTO URBANISTICO E VINCOLISTICO**

Elaborato:  
**INQUADRAMENTO RISPETTO AL PIANO FAUNISTICO VENATORIO**







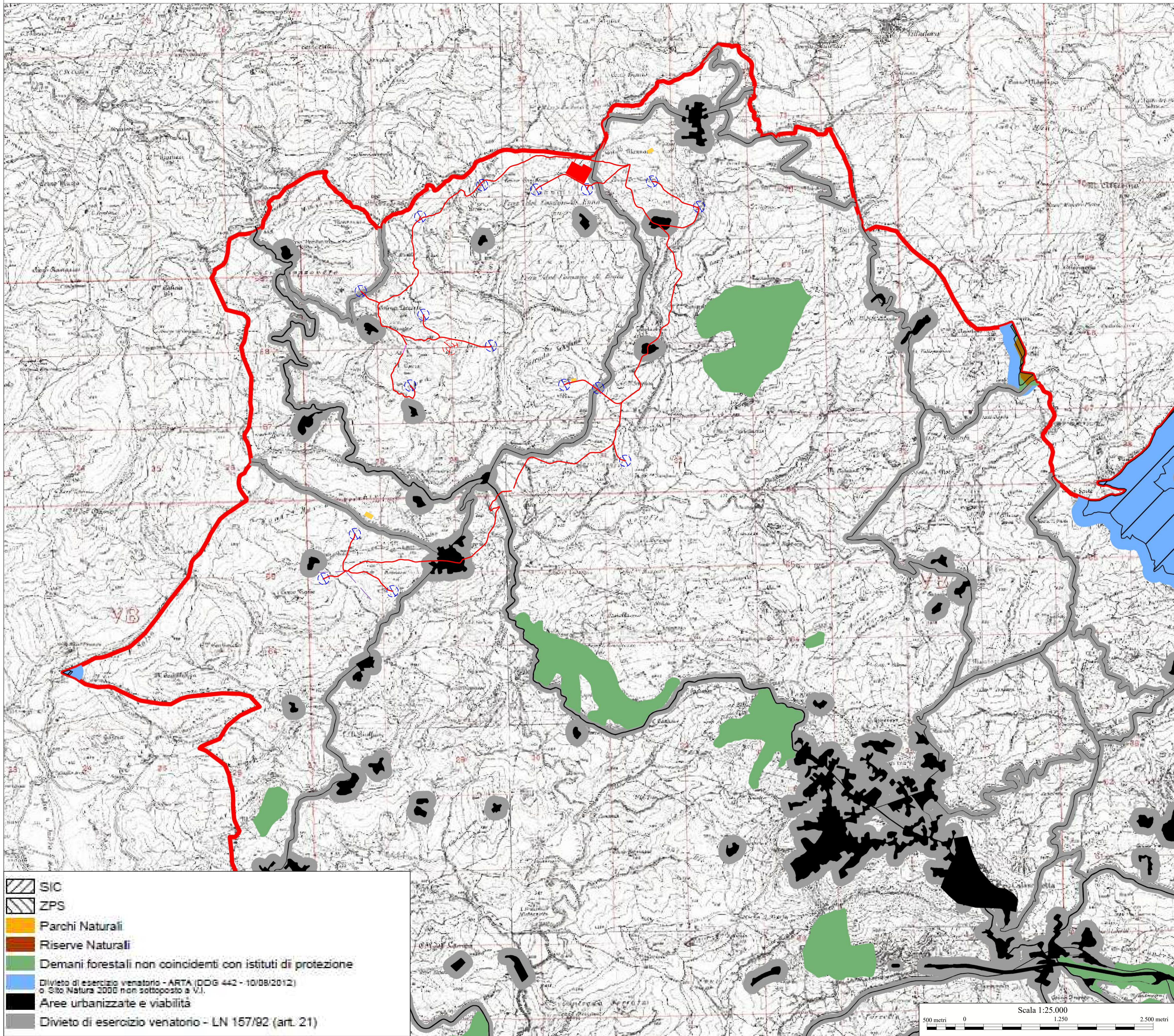

Nome file stampa: <b>EO.CLB01.PD.C.10.pdf</b>	Codifica Regionale: RS06EPD0029A0_ElaboratoGrafico_02_11	Scala: <b>1:25.000</b>	Formato di stampa: <b>A1</b>
Nome elaborato: <b>EO.CLB01.PD.C.10</b>	Tipologia: <b>D</b>		

<p>Proponente: <b>E-WAY 3 S.r.l.</b> Piazza di San Lorenzo in Lucina, 4 00186 ROMA (RM) P.IVA. 16647721006</p> 	<p>Progettista: <b>E-WAY 3 S.r.l.</b> Piazza di San Lorenzo in Lucina, 4 00186 ROMA (RM) P.IVA. 16647721006</p> 
----------------------------------------------------------------------------------------------------------------------------------------------------------------------------------------------------------------------	-----------------------------------------------------------------------------------------------------------------------------------------------------------------------------------------------------------------------

CODICE	REV. n.	DATA REV.	REDAZIONE	VERIFICA	VALIDAZIONE
EO.CLB01.PD.C.10	00	12/2022	D.Verrone	A. Bottone	A. Bottone

Sede legale  
Piazza di San Lorenzo in Lucina, 4  
00186 ROMA (RM)  
PEC: e-way3srl@legalmail.it tel. +39 0694414500



-  SIC
-  ZPS
-  Parchi Naturali
-  Riserve Naturali
-  Demani forestali non coincidenti con istituti di protezione
-  Divieto di esercizio venatorio - ARTA (DOG 442 - 10/08/2012) o Sito Natura 2000 non sottoposto a v.i.
-  Aree urbanizzate e viabilità
-  Divieto di esercizio venatorio - LN 157/92 (art. 21)

