

REGIONE SICILIA  
PROVINCIA DI ENNA  
**COMUNE DI CALASCIBETTA**

LOCALITÀ MURCATO VECCHIO

Oggetto:

**PROGETTO DEFINITIVO PER LA COSTRUZIONE E L'ESERCIZIO DI UN IMPIANTO EOLICO COSTITUITO DA 16 AEROGENERATORI DI POTENZA TOTALE PARI A 96,0 MW E RELATIVE OPERE DI CONNESSIONE**

Sezione:

**SEZIONE D - VIABILITÀ INTERNA AL SITO**

Elaborato:

**REGIMENTAZIONE ACQUE METEORICHE - PARTE 2 DI 2**

Nome file stampa:

**EO.CLB01.PD.D.06.pdf**

Codifica Regionale:

RS06EPD0078A0\_ElaboratoGrafico\_03\_46

Scala:

**1:1000**

Formato di stampa:

**A1/A0**

Nome elaborato:

**EO.CLB01.PD.D.06.2**

Tipologia:

**D**

**1:10000**

Proponente:

**E-WAY 3 S.r.l.**

Piazza di San Lorenzo in Lucina, 4  
00186 ROMA (RM)  
P.IVA. 16647721006



**E-WAY 3 S.R.L.**  
P.zza di San Lorenzo in Lucina, 4  
00186 - Roma  
C.F./P.Iva 16647721006  
PEC: e-way3srl@legalmail.it

Progettista:

**E-WAY 3 S.r.l.**

Piazza di San Lorenzo in Lucina, 4  
00186 ROMA (RM)  
P.IVA. 16647721006







CODICE	REV. n.	DATA REV.	REDAZIONE	VERIFICA	VALIDAZIONE
EO.CLB01.PD.D.06.2	00	12/2022	A. Zambrano / A. Antoniello	A. Bottone	A. Bottone

E-WAY 3 S.r.l.

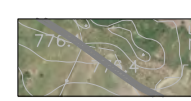
Sede legale  
Piazza di San Lorenzo in Lucina, 4  
00186 ROMA (RM)  
PEC: e-way3srl@legalmail.it tel. +39 0694414500

Legenda

-  Piazzole a regime
-  Tracciati post operam
-  Opere di drenaggio
-  Reticolo idrografico
-  Confini provinciali
-  Confini comunali

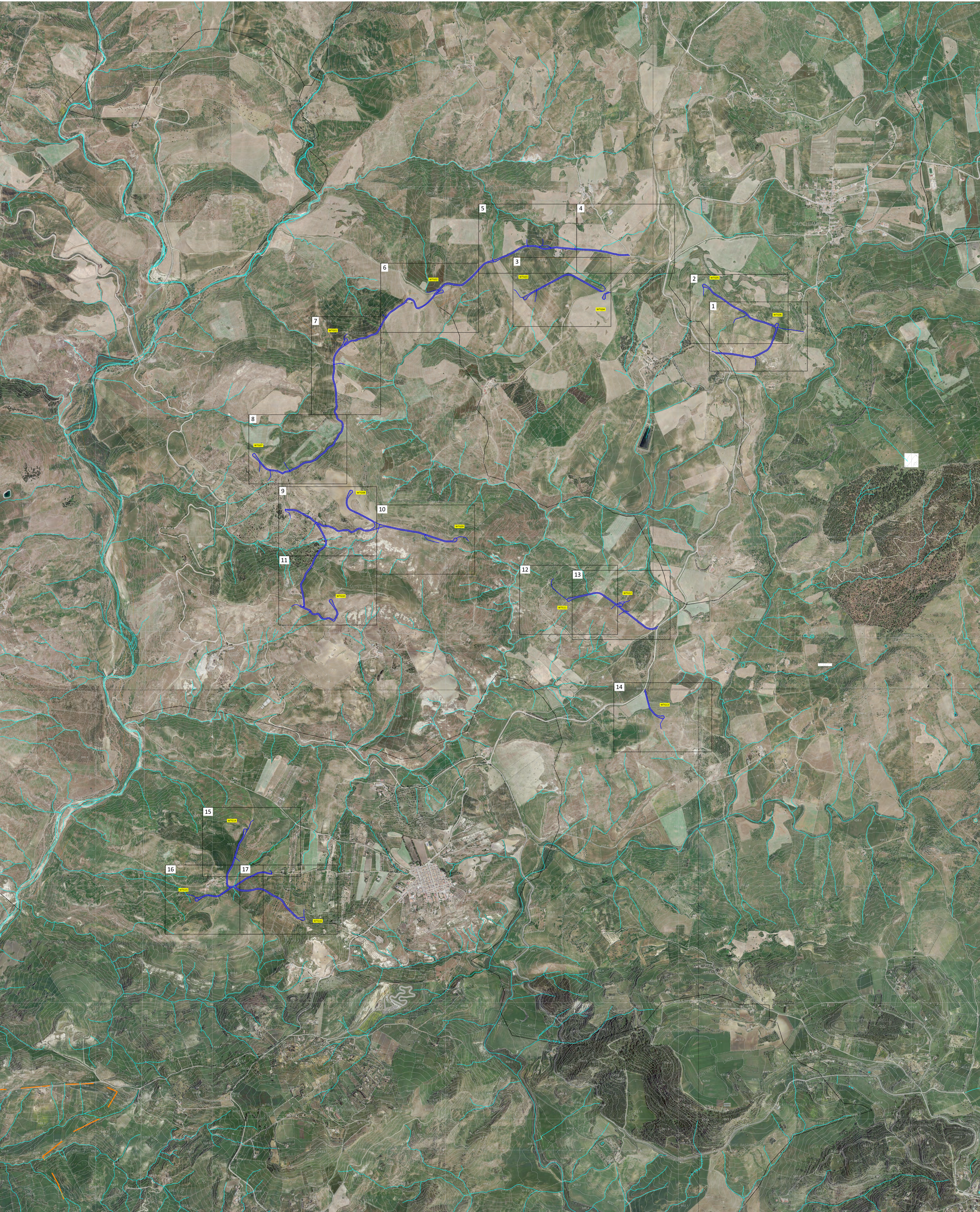

9

WTG08



10

WTG09



11



WTG10

12

WTG11



13

WTG12



14

WTG13





15

WTG14



16

WTG15



17



WTG16