PLANIMETRIE PIAZZOLA SE02

Vista area piazzola SE02

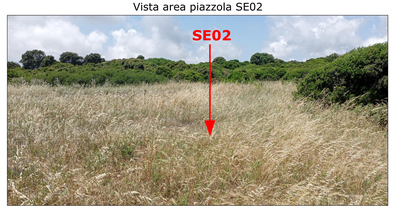

Fase di cantiere - scala 1:1.000

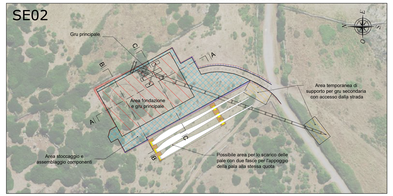

Fase di esercizio - scala 1:1.000

SEZIONI PIAZZOLA SE02 - SCALA 1:500

SEZIONE A-A

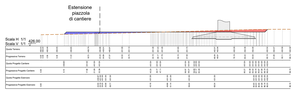

SEZIONE B-B

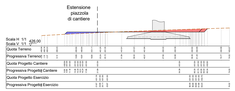

SEZIONE C-C

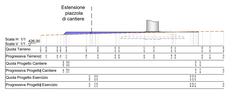

LEGENDA PLANIMETRIE CANTIERE

SIMBOLO	DESCRIZIONE
	Fondazione Aerogeneratori
	Tracciato di accesso alle piazzole
	Area stoccaggio e assemblaggio componenti
	Area scarico e stoccaggio pale
	Area fondazione e gru principale
	Aree temporanee di supporto in fase di installazione degli aerogeneratori
	Scarpata in rilevato
	Scarpata in scavo

LEGENDA PLANIMETRIE ESERCIZIO

SIMBOLO	DESCRIZIONE
	Piazzola definitiva di esercizio
	Aree oggetto di recupero ambientale al termine della fase di installazione degli aerogeneratori
	Scarpate oggetto di recupero ambientale

LEGENDA SEZIONI

SIMBOLO	DESCRIZIONE
	Profilo terreno
	Profilo piazzola
	Aree in rilevato
	Aree in scavo

PLANIMETRIE PIAZZOLA SE03

Vista area piazzola SE03

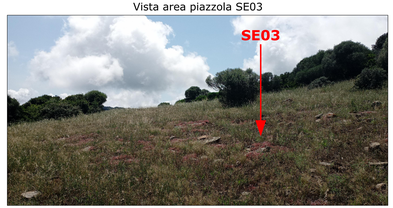

Fase di cantiere - scala 1:1.000

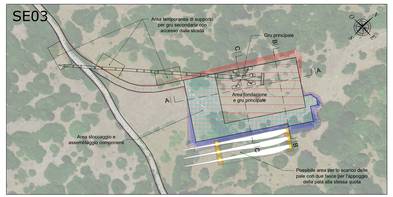

Fase di esercizio - scala 1:1.000

SEZIONI PIAZZOLA SE03 - SCALA 1:500

SEZIONE A-A

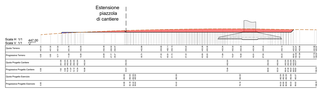

SEZIONE B-B

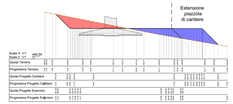

SEZIONE C-C

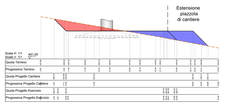

PLANIMETRIE PIAZZOLA SE04

Vista area piazzola SE04

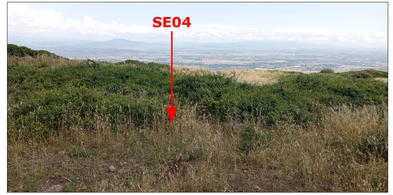

Fase di cantiere - scala 1:1.000

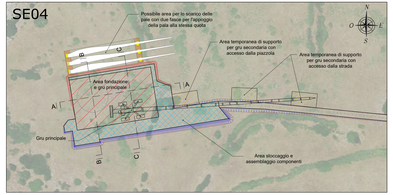

Fase di esercizio - scala 1:1.000

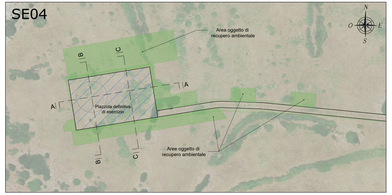

SEZIONI PIAZZOLA SE04 - SCALA 1:500

SEZIONE A-A

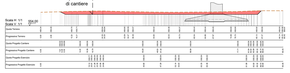

SEZIONE B-B

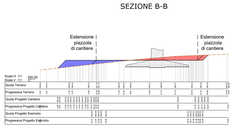

SEZIONE C-C

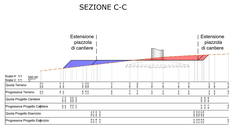

REGIONE SARDEGNA
Provincia di Oristano

IMPIANTO EOLICO NEI COMUNI DI SENEGHE E NARBOLIA

POTENZA MASSIMA IN IMMISSIONE DI 75 MW

COMPRENSIVA DI SISTEMA DI ACCUMULO INTEGRATO DA 15,60 MW

Oggetto: PROGETTO DEFINITIVO

PIAZZOLE DI MACCHINA - DETTAGLIO PLANIMETRICO, SEZIONI RAPPRESENTATIVE E INQUADRAMENTO FOTOGRAFICO

Codice elaborato: **SR-NS-TC10a**

Data	Rev.	Descrizione	Verif.	Convl.	Appr.
Giugno 2023	0	Emissione per procedura di VIA	RLI	GP	SB

Scala: ---

Formato: ---

A cura di:
A.T. Consulenza e progetti S.r.l.
Dott. Ing. Giuseppe Frongia

Responsabile progettazione:
Dott. Ing. Giuseppe Frongia
Architettura e Ingegneria:
Dott. Ing. Giuseppe Frongia
Dott. Ing. Giuseppe Lai
Dott. Ing. Marco Frongia
Dott. Ing. Luca Lai
Dott. Ing. Fabio Deiana
Dott. Ing. Fabio Frongia
Dott. Ing. Pier Paolo Melis
Dott. Ing. Marco Melis
Dott. Ing. Alessandro Melis
Dott. Ing. Fabio Deiana Co.Pe
Dott. Ing. Elisa Ibba
Dott. Ing. Anna Rosa
Dott. Ing. Giuseppe Pisanu

Controlli specialistici:
Dott. Agr. Gianluca Ibba
Dott. Ing. Alberto Sebastio Jacuzzi
Dott. Ing. Giuseppe Antonio Giovanni Garrucciu
Dott. Ing. Pier Paolo Marco Rombi
Dott. Ing. Alessandro Giovanni Frongia
Dott.ssa Maria Rosaria Archeologa
Dott. Andrea Tatti (Archeologo)

Progettazione:
Dott. Ing. Giuseppe Frongia

ORDINE DEGLI INGEGNERI DELLA PROVINCIA DI CAGLIARI
Dott. Ing. Giuseppe Frongia
n. 1477

Il Committente:

DOROGENIA RENEWABLES S.R.L.
Via Agnesi 2
20145 Milano (MI)

iat CONSULENZA E PROGETTI
Via Dante, 186 - 09122 Cagliari (CA)
Tel. +39 070 4524521
www.iatprogetti.it

ORDINE DEGLI INGEGNERI DELLA PROVINCIA DI CAGLIARI
Dott. Ing. Luca Lai
n. 3127

ORDINE DEGLI INGEGNERI DELLA PROVINCIA DI CAGLIARI
Dott. Ing. Marco Frongia
n. 3126

ORDINE DEGLI INGEGNERI DELLA PROVINCIA DI CAGLIARI
Dott. Ing. Giuseppe Lai
n. 3125

ORDINE DEGLI INGEGNERI DELLA PROVINCIA DI CAGLIARI
Dott. Ing. Fabio Deiana
n. 3124

ORDINE DEGLI INGEGNERI DELLA PROVINCIA DI CAGLIARI
Dott. Ing. Fabio Frongia
n. 3123

ORDINE DEGLI INGEGNERI DELLA PROVINCIA DI CAGLIARI
Dott. Ing. Pier Paolo Melis
n. 3122

ORDINE DEGLI INGEGNERI DELLA PROVINCIA DI CAGLIARI
Dott. Ing. Alessandro Melis
n. 3121

ORDINE DEGLI INGEGNERI DELLA PROVINCIA DI CAGLIARI
Dott. Ing. Fabio Deiana Co.Pe
n. 3120

ORDINE DEGLI INGEGNERI DELLA PROVINCIA DI CAGLIARI
Dott. Ing. Elisa Ibba
n. 3119

ORDINE DEGLI INGEGNERI DELLA PROVINCIA DI CAGLIARI
Dott. Ing. Anna Rosa
n. 3118

ORDINE DEGLI INGEGNERI DELLA PROVINCIA DI CAGLIARI
Dott. Ing. Giuseppe Pisanu
n. 3117

RT Eolico	Il direttore tecnico (Ing. Giuseppe Frongia)	Il direttore lavori (Ing. Giuseppe Frongia)	Responsabile sicurezza (Ing. Giuseppe Frongia)
Firma digitale	Firma digitale	Firma digitale	Firma digitale

Riproduzione vietata. Proprietà esclusiva A.T. Consulenza e progetti S.r.l. Via Nicola Rosa n.1 - 09122CP - 200112 Cagliari, Tel.+39 070 4524521

Il presente elaborato, secondo quanto previsto dal D.Lgs. 82/2005 e ss.mm.ii. e dal DPCM del 13 novembre 2014, è stato redatto e trasmesso in formato digitale (originale informatico) e firmato digitalmente. Il mancato rispetto di quanto sopra comporta l'inammissibilità della richiesta o il rifiuto del provvedimento.