PLANIMETRIA DI PROGETTO SU AREE PAI - PERICOLOSITÀ IDRAULICA - SCALA 1:10.000

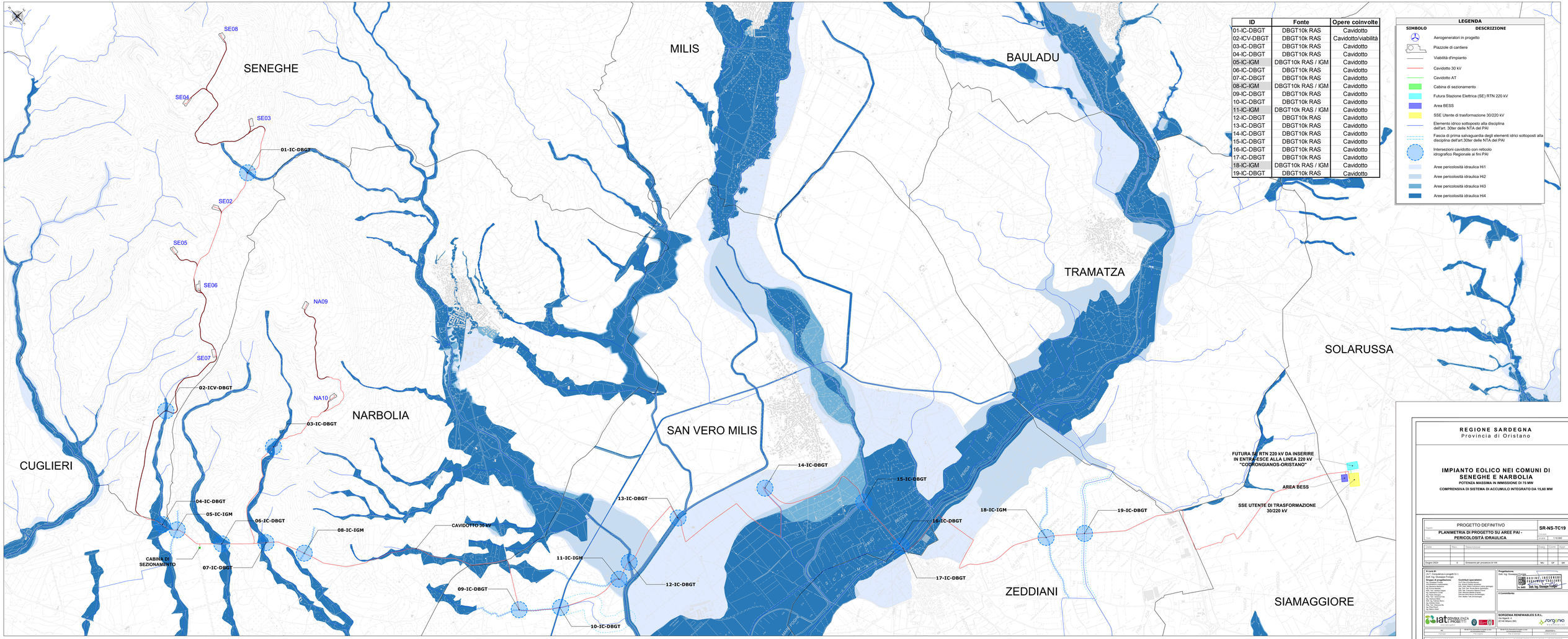

ID	Fonte	Opere coinvolte
01-IC-DBGT	DBGT10k RAS	Cavidotto
02-ICV-DBGT	DBGT10k RAS	Cavidotto/viabilità
03-IC-DBGT	DBGT10k RAS	Cavidotto
04-IC-DBGT	DBGT10k RAS	Cavidotto
05-IC-IGM	DBGT10k RAS / IGM	Cavidotto
06-IC-DBGT	DBGT10k RAS	Cavidotto
07-IC-DBGT	DBGT10k RAS	Cavidotto
08-IC-IGM	DBGT10k RAS / IGM	Cavidotto
09-IC-DBGT	DBGT10k RAS	Cavidotto
10-IC-DBGT	DBGT10k RAS	Cavidotto
11-IC-IGM	DBGT10k RAS / IGM	Cavidotto
12-IC-DBGT	DBGT10k RAS	Cavidotto
13-IC-DBGT	DBGT10k RAS	Cavidotto
14-IC-DBGT	DBGT10k RAS	Cavidotto
15-IC-DBGT	DBGT10k RAS	Cavidotto
16-IC-DBGT	DBGT10k RAS	Cavidotto
17-IC-DBGT	DBGT10k RAS	Cavidotto
18-IC-IGM	DBGT10k RAS / IGM	Cavidotto
19-IC-DBGT	DBGT10k RAS	Cavidotto

LEGENDA

SIMBOLO	DESCRIZIONE
	Aerogeneratori in progetto
	Piazzole di cantiere
	Viabilità d'impianto
	Cavidotto 30 kV
	Cavidotto AT
	Cabina di sezionamento
	Futura Stazione Elettrica (SE) RTN 220 kV
	Area BESS
	SSE Utente di trasformazione 30/220 kV
	Elemento idrico sottoposto alla disciplina dell'art. 30ter delle NTA del PAI
	Fascia di prima salvaguardia degli elementi idrici sottoposti alla disciplina dell'art.30ter delle NTA del PAI
	Intersezioni-cavidotto con reticolo idrografico Regionale ai fini PAI
	Aree pericolosità idraulica Hi1
	Aree pericolosità idraulica Hi2
	Aree pericolosità idraulica Hi3
	Aree pericolosità idraulica Hi4

REGIONE SARDEGNA
Provincia di Oristano

IMPIANTO EOLICO NEI COMUNI DI SENEGHE E NARBOLIA
POTENZA MASSIMA IN IMMISSIONE DI 75 MW
COMPRENSIVA DI SISTEMA DI ACCUMULO INTEGRATO DA 15,60 MW

Titolo: PROGETTO DEFINITIVO
PLANIMETRIA DI PROGETTO SU AREE PAI - PERICOLOSITÀ IDRAULICA

Codice elaborato: **SR-NS-TC19**
Scala: 1:10.000

Data	Rev.	Descrizione	Elab.	Contr.	Appr.
Giugno 2023	0	Emissione per procedura di VIA	MU	GP	MU

A cura di:
I.A.T. Consulenza e progetti S.r.l.
Dott. Ing. Giuseppe Frongia
Dott. Ing. Gianluca Carboni
Ing. Giuseppe Frongia
Ing. Antonio Francesco Cossiga
Ing. Marco Addamiani
Dott. Ing. Valerio Angelo Preti
Geom. Tiziano Jacopo Cappai
Geom. Luca Pinna
Geom. Marco Pompei
Geom. Stefano Angelo Murgia
Ing. Gianluca Melis
Ing. Antonio Sanna
Ing. Alessandro Frongia
Ing. Elisa Murgia
Ing. Elisa Piredda

Coordinati specialistici:
Ing. Ali Reza Zi Hosseinkhani
Dott. Ing. Giovanni Battista Frongia
Dott. Geol. Mario Francesco Pompei
Dott. Agr. Valeria Angela Cherchi
Dott. Nat. Francesca Maria Porcu
Dott. Archeologo Giovanni Ibba
Arch. Maria Maria Grazia Piredda
Dott. Archeologo Mauro Zucca

Progettista:
Dott. Ing. Giuseppe Frongia

ORDINE INGEGNERI PROVINCIA CAGLIARI
N. 3487 Dott. Ing. Giuseppe Frongia

Il Committente:

SORGENIA RENEWABLES S.R.L.
Via Algardi, 4
20148 Milano (MI)

Il Proponente	Il Progettista	Il Committente
Sorgenia Renewables S.r.l. Via Algardi, 4 20148 Milano (MI)	Dott. Ing. Giuseppe Frongia Ordine degli Ingegneri della Provincia di Cagliari N. 3487	Sorgenia Renewables S.r.l. Via Algardi, 4 20148 Milano (MI)

I.A.T. CONSULENZA E PROGETTI S.r.l. - Via Cagliari, 106 - 09170 Oristano (OR) - P.IVA 01008430952 - REA OR-92892
Questo documento non può essere riprodotto o trasmesso a soggetti diversi da quelli a cui è stato consegnato senza autorizzazione scritta della I.A.T. Consulenza e progetti S.r.l. Tutti i diritti sono riservati.