VIABILITÀ ED AREE DI CANTIERE - INQUADRAMENTO FOTOGRAFICO

Foto PF 1a

Foto PF 1b

Foto PF 2a

Foto PF 2b

Foto PF 3a

Foto PF 3b

Foto PF 4a

Foto PF 4b

Foto PF 5a

Foto PF 5b

Foto PF 6a

Foto PF 6b

Foto PF 7a

Foto PF 7b

Foto PF 8a

Foto PF 8b

Foto PF 9a

Foto PF 9b

Foto PF 10a

Foto PF 10b

Foto PF 11a

Foto PF 11b

Foto PF 12a

Foto PF 12b

Foto PF 13a

Foto PF 13b

Foto PF 14a

Foto PF 14b

Foto PF 15a

Foto PF 15b

Foto PF 16a

Foto PF 16b

Foto PF 17a

Foto PF 17b

Foto PF 18a

Foto PF 18b

Foto PF 19a

Foto PF 19b

Foto PF 20a

Foto PF 20b

Foto PF 21a

Foto PF 21b

Foto PF 22a

Foto PF 22b

Foto PF 23a

Foto PF 23b

Foto PF 24a

Foto PF 24b

Foto PF 25a

Foto PF 25b

Foto PF 26a

Foto PF 26b

PLANIMETRIE VIABILITÀ IN PROGETTO
CON INDICAZIONE DEI PUNTI DI RIPRESA FOTOGRAFICA - SCALA 1:15.000

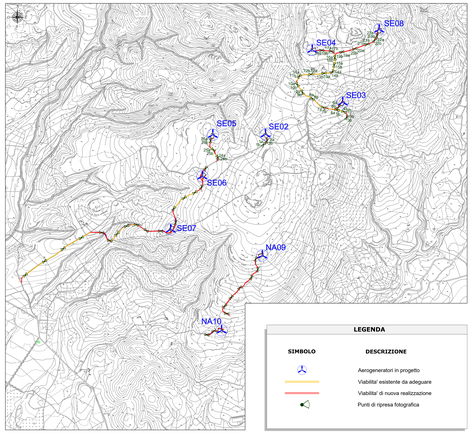

LEGENDA

SIMBOLO	DESCRIZIONE
	Aerogeneratori in progetto
	Viabilita' esistente da adeguare
	Viabilita' di nuova realizzazione
	Punti di ripresa fotografica

REGIONE SARDEGNA
Provincia di Oristano

IMPIANTO EOLICO NEI COMUNI DI SENEGHE E NARBOLIA
POTENZA MASSIMA IN IMMISSIONE DI 75 MW
COMPRENSIVA DI SISTEMA DI ACCUMULO INTEGRATO DA 15,00 MW

Oggetto:	PROGETTO DEFINITIVO **VIABILITÀ ED AREE DI CANTIERE - INQUADRAMENTO FOTOGRAFICO**		**SR-NS-TC6a**
Tav.			Scala: 1:15.000

Codice	Rev.	Descrizione revisione	Data	Verif.	Approv.
Origine: SRG	A	Emissione per procedura di VIA		MP	MP

A cura di:
iat ENGINEERING PROJECTS
Via Cagliari, 40 - 09122 Cagliari (CA) - Italy
Tel. +39 070 2434001 - Fax +39 070 2434002
info@iat-ep.com - www.iat-ep.com

Gruppo di progettazione:
Ing. Mauro Pili (Coordinatore)
Ing. Giovanni Lobrano
Ing. Alessandro Pili
Ing. Giovanni Antonio Marras
Ing. Gian Luca Murgia (Direttore Tecnico)
Ing. Gian Mario Porcu (Direttore Tecnico)
Ing. Nicola Usai
Ing. Tiziana Sabatini
Ing. Valeria Montaldo
Ing. Giuseppe Mascia
Ing. Fabio Usai
Ing. Sara Marcias Ing.
Ing. Tania Gutierrez Ing.
Ing. Simone Farris
Ing. Paolo Piras
Arch. Martina Deidda

Consulenti specialistici:
Ing. Giuseppe Frongia
Ing. Andrea Sanna (Geologo)
Ing. Giovanni Battista Cocco (Agronomo)
Ing. Nicola Ferrero
Ing. Elisa Murgia (Archeologo)
Dott. Ing. Giuseppe Desogus
Dott. Ing. Andrea Michele Porcheddu
Dott. Ing. Gianluca Carboni

Progettazione:
Dott. Ing. Giuseppe Desogus

ORDINE DEGLI INGEGNERI DELLA PROVINCIA DI CAGLIARI
Dott. Ing. Giuseppe Desogus
N. 3126

Il Committente:

iat ENGINEERING PROJECTS

SARDEGNA RENEWABLES S.R.L.
Via Roma, 223
09124 Cagliari (CA)

sorgenia RENEWABLES

REDATTO	VERIFICATO	VALIDATO	APPROVATO
ing. Giovanni Lobrano	ing. Giovanni Battista Cocco	ing. Giuseppe Desogus	ing. Mauro Pili

Il presente documento non può essere riprodotto o comunicato a terzi senza il consenso scritto della società iat ENGINEERING PROJECTS. Qualsiasi utilizzo, riproduzione o comunicazione non autorizzata sarà perseguita a norma di legge.