VIABILITÀ ED AREE DI CANTIERE - INQUADRAMENTO FOTOGRAFICO

Foto PF 27a

Foto PF 27b

Foto PF 28a

Foto PF 28b

Foto PF 29a

Foto PF 29b

Foto PF 30a

Foto PF 30b

Foto PF 31a

Foto PF 31b

Foto PF 32a

Foto PF 32b

Foto PF 33a

Foto PF 33b

Foto PF 34a

Foto PF 34b

Foto PF 35a

Foto PF 35b

Foto PF 36a

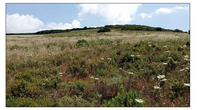

Foto PF 36b

Foto PF 37a

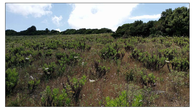

Foto PF 37b

Foto PF 38a

Foto PF 38b

Foto PF 39a

Foto PF 39b

Foto PF 40a

Foto PF 40b

Foto PF 41a

Foto PF 41b

Foto PF 42a

Foto PF 42b

Foto PF 43a

Foto PF 43b

Foto PF 44a

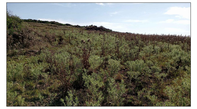

Foto PF 44b

Foto PF 45a

Foto PF 45b

Foto PF 46a

Foto PF 46b

Foto PF 47a

Foto PF 47b

Foto PF 48a

Foto PF 48b

Foto PF 49a

Foto PF 49b

Foto PF 50a

Foto PF 50b

Foto PF 51a

Foto PF 51b

Foto PF 52a

Foto PF 52b

PLANIMETRIE VIABILITÀ IN PROGETTO
CON INDICAZIONE DEI PUNTI DI RIPRESA FOTOGRAFICA - SCALA 1:15.000

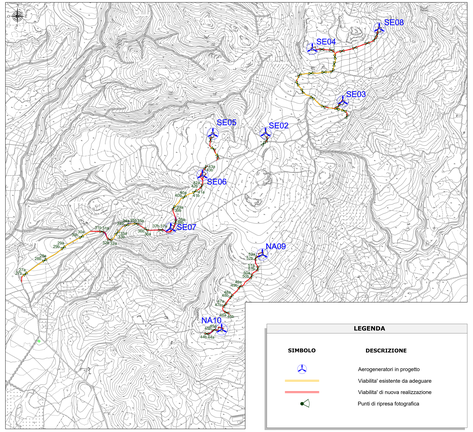

REGIONE SARDEGNA
Provincia di Oristano

IMPIANTO EOLICO NEI COMUNI DI SENEGHE E NARBOLIA
POTENZA MASSIMA IN IMMISSIONE DI 75 MW
COMPRENSIVA DI SISTEMA DI ACCUMULO INTEGRATO DA 15,00 MW

Oggetto:	PROGETTO DEFINITIVO		SR-NS-TC6b
	VIABILITÀ ED AREE DI CANTIERE – INQUADRAMENTO FOTOGRAFICO	Formato:	A1
Tav.		Scala:	1:15.000

Codice	Rev.	Descrizione	Data	Verif.	Approv.
Giugno 2022	0	Emissione per procedura di VIA		MP	MP / MR

A cura di:
A.T. Consulenza e progetti S.r.l.
Via Giovanni Battista Tiepolo, 11
Gruppo di progettazione:
Ing. Mario Pilo (coordinatore)
Ing Antonello Calvisi
Ing. Giuseppe Desogus
Ing. Giovanni Ladu
Ing. Pier Luigi Mereu
Ing. Antonello Monni
Ing. Piero Sebastiano
Ing. Giuseppe Tidore
Ing. Paolo Zedda
Ing. Tiziana Campus
Ing. Tiziana Deriu
Ing. Pier Giorgio Fiorillo
Ing. Antonello Frau
Ing. Stefania Pilo
Geom. Fabio Pilo

Coordinati specialisti:
Dott. Geol. Giuseppe Brotzu
Ing. Arturo Mariano Casula
Dott. Agr. Giovanni Battista Cocco Ortu
Dott. Agr. Antonello Cossu
Dott. Agr. Giovanni Maria Deriu
Dott. Agr. Giovanni Battista Fiori
Dott. Archeol. Michela Montisci
Dott. Agr. Giovanni Pilo

Progettista:
Dott. Ing. Giuseppe Pilo

I Consulenti:

iat ENGINEERING & PROJECTS

SARDEGNA RENEWABLES S.R.L.
Via Roma, 223
09124 Cagliari (CA)

sorgenia RENEWABLES

RUP	RESPONSABILE SIA	RESPONSABILE PROGETTAZIONE	REDATTORE
Dott. Geol. Giuseppe Brotzu	Dott. Ing. Mario Pilo	Dott. Ing. Mario Pilo	Dott. Ing. Mario Pilo

Il presente documento non può essere riprodotto o trasmesso a terzi senza il consenso scritto della A.T. Consulenza e progetti S.r.l. Tutti i diritti sono riservati ai sensi della legge vigente in materia di diritto d'autore.